① 第4120号　（昭和25年創立）　昭和37年2月18日 第三種郵便物認可　夕刊　常磐毎日新聞　昭和39年1月13日　（月曜日）

夕刊 常磐毎日

発行所
平市田町75番地
常磐毎日新聞社
電代表 2104・2105

内郷に建設決る
フォックス電子工業の系列会社

内郷市宮町宮沢にフォックス電子工業株式会社の系列会社の設立が決つた。昨年末から内郷市と八尾電子工業株式会社との間に交渉が進められて居たが、工場敷地も地主との折合が決つたので、土地売収の一部賃金も地主に支払うことになつた。

現在工場敷地予定坪数一万六千五百平方米も三月には整地工事に着工して、秋までには営業開始の計画である。社長は八尾敬次郎氏で、本社は滋賀県東浅井郡虎姫町田で、大阪、東京に営業部があり、製作品種は電解、蓄電器、磁器蓄、電器プリント、配線用基板、タンタル蓄電器、アルミ個体、蓄電器等であり、従業員は三百名採用の予定、経労働で特に手先の作業であるから、女子工員の数が大半である。内郷市の市外通勤者及び将来中学卒業の若い人々については、好ましい状態であると市の係員は語つていた。

職場から家庭から
同僚の妻へ輸血リレー
国鉄客貨車区

暗いニュースの多いなかで小さな親切運動が各地で行なわれているこの中にあつて国鉄職員が組合員の妻が病に伏し、輸血しなければ一命が危ぶまれることを聞いて組合員が愛の血液リレーをしているという明るいニュースが平市にある。

話題は国鉄平客貨車区の組合員江尻英夫君の妻ヨシ子さん(三五)が去る八日、腹内出血で平市竹林病院に入院した。診察の結果、状態が悪く、A型血液六百CCを必要だということを知つた。

区長金賀敏彦氏、国労平客貨車区分会執行委員長坂本博氏らが中心となつて組合員百六十三人に呼びかけ、十日まで阿部吉兵衛、遊佐喜平両助役、組合員の箱崎孝雲、久保木勝雄、和田勝夫さんの五人毎日四百CCの血液を輸血した。しかし毎日絶対量の血液を必要とするため組合員の家族まで呼びかけて一丸となつて愛の血液リレーを続けている。

坂本委員長の話「組合員ばかりではなく、病に苦しんでいる人を助けるのは当然だ。私たち組合員は一日も早く元気になることを祈り、運動を進めている。

石地小中研究会を結成

石城地区小中学校々長会は十日平三小校で開き、小中学校の教育研究促進に石城地区小中学校教育研究会を新学期から発足させることを決めた。

同会は教育活動の促進、援助をはじめ、現職教育、講習会、研究会研究物の展示、刊行などを行なうもの。

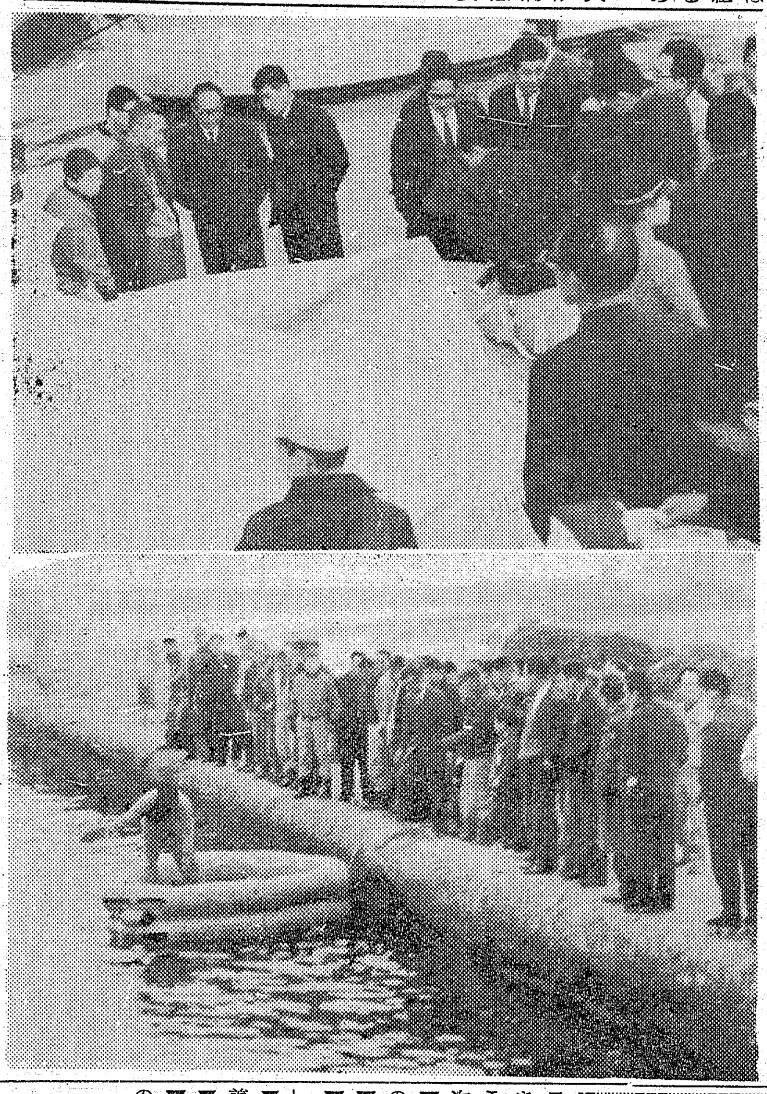

"これは便利なもんだ"
四倉港で救命用イカダの実演会

県漁連主催の救命イカダ公開実験は、十二日午前十一時半から四倉第二築港に船主や漁夫ら約五十人が集まり開かれた。

この実験は住友電工KKで行ないとくにゴムイカダは投下後十秒でふくれあがり人間が高さ三メートルから飛び下りてもびくともしない点が観衆から"船の曹難には是非必要だ"と感かせていた。

"四倉港付近で漁船が曹難したとの想定のもとに発炎筒を燃やして実施、ゴムイカダを海中に投げつけると小さな救命イカダが自然に空気バネでふくれあがり十人乗りのイカダとなり、集まった漁夫たちをびつくりさせていた。

実験は約三十分にわたり救命イカダの特長などを説明した。

【写真】上は天幕付の救命イカダ　下は築港での投下実験

漁協婦人部の座談会

県漁協婦人部連絡協議会は二十五日から各漁協事務所で座談会を開き、婦人部のあり方などを話し合う。時間は午前十時から。日程は次のとおり。

▼二十五日＝小名浜漁協組「婦人の健康管理」勿来漁協組（同）
▼二月十日＝江名漁協組（同）
▼二十日＝剣浜漁協組「家庭計画」▼二十五日＝四倉漁協組（同）
▼三月十日＝豊間漁協組「生活改善の進め方」小名浜漁協組（同）
▼二十日＝植田漁協組（同）
▼二十五日＝沼ノ内漁協組「婦人の労働問題」

四倉小でP会費値上げ

四倉小学校は一月からPTA会費を児童一人当たり二十円ずつ引き上げ五十円にした。この値上げは芸能教育（園芸、工作、音楽、家庭、作文、新聞、習字）などの振興費に当てる。

勿来そ菜組で共同出荷

勿来市そ菜出荷組合（古川栄組合長）は品種を統一したキユウリを速成栽培、共同出荷に乗り出す。

播種方法はビニールハウスを作つて育てるが、育成地は植田、佐糖町大林、中部の二カ所で五十戸のグループで面積は約二百ヘクタール。三月初旬に六百円程度の生産品を本県市場に出荷する予定。

第二協和丸を建造
北洋底引漁業に威力

磐城市小名浜漁協組は北洋底引き漁船第二協和丸（三百トン）の建造計画をたてている。

同組は去る三十六年から第一協和丸（二百五十トン）を自営しているが、さらに合理化するため第二協和丸を建造、夏季操業の機能の低下をカバーするもの。

建造許可は来月おりる予定で、五月の組合総会にかけ承認を得たのち着工、八月二十日に完成させ九月十日から操業をはじめる。

第二協和丸は総工費建造費一億三千四百二十万円、三百トン、七百馬力のディーゼルエンジン、レーダー、ロラン、方探などの設備をそなえる。

農政講演会　平市は農政問題講演会を十三日午前九時から上平窪公民館で開く。

菓子銘 平丸

ご婚礼家具
新型家具各種豊富取揃えました
家具のデパート
伊東家具店
平市新川町　電二四六四

やぶにらみ

昨年の早春は、四倉、久ノ浜、野町と天久村の三町一村にまたがる大山火事で民家多数と三億を越える山林を焼いた。いまその復興に被害者は立ちあがつている。この原因は、強い突風下で製炭カマの煙突からの飛び火だつた。

×　×

ことしに入つてからもせんだつては双葉郡下で楢葉町と広野町から火の手があがつた。広野の場合は損害も軽微だつたが、楢葉町の被害は相当の額に達している。このいづれもが原因は炭焼きカマの飛び火であつた。

×　×

このごろになつては、磐城市内ではたき木とりの不始末から燃え広がり一たん消しとめたが再燃して市民を騒がしている。その他野火にはいろい原因がある。不可抗力なものには落雷といつたものもあるが、これは例外で、その他はたき火、子供の火遊び、たばこの火の不始末があげられている。

×　×

最近の例をみると炭焼き作業中に起る場合が目立つている。木炭生産もゆるがせにはできないが、そのために莫大な労力と資本を投下して、長期育成につとめている。森林資源を灰にし、これを毎年繰り返していては困つたものである。県当局は木炭製産者に防火対策を法的に規制することを考えているのであろうか、絶対他に飛び火、延焼しない取締りの強化と設備検査の実施によつて着業せしめる手を打ち山火防止の徹底を期すべきではなかろうか。

×　×

あれほど人脈がせをした山火事の恐しさを体験した地区の製炭者が、いまだに自主的な防火対策を講じていない、突風でもあれば釜の草葺き屋根や周囲の山に燃える仕組になつている。これを野放しにしておくこと自体が見る目をして奇異の感に打たれることを知るべきではないか

天気予報

【今晩】北西の風曇り時々雨のちに回復
【あす】北西の風やや強く晴時々曇り
【海上】しけ模様となる

新築完成
建売住宅
▼十六坪半・二棟・六畳・四畳半・三畳・洋間・風呂場付
▼場所・平市七軒町
▼連絡先電（平）二三四一

電気アイロンとスタンド
三幸デパート
平市三丁目電四九三一

新発売トーハツ・90CC　中間機種決定！

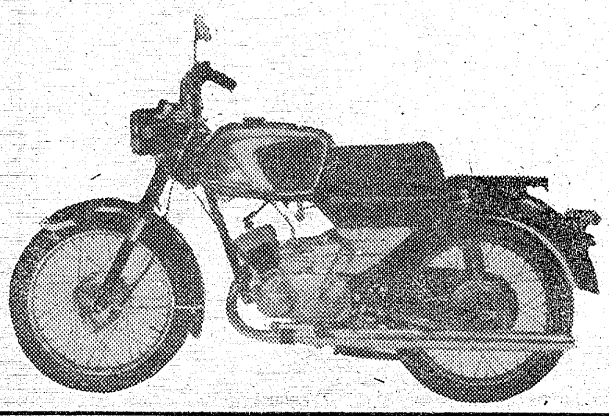

トーハツ90
・出力7.5PS／6,300R.P.M最高速度95KM／H・登坂能力3／1定地燃費80KMエンジン空冷2サイクル

7.5PS／6,300R.P.M.50CCの軽快さと125CCの力をもつた新鋭、中間機種発売たちまち話題のマト、特に若者たちの心をとらえた

従来の125CCをしのぐ最高の性能　皆様のボーナスでお買いやすい分割払いをご利用下さい

平トーハツ販売株式会社
平市5丁目　電2618

技術と信用を誇る
佐藤輪業
平市公会堂前6452

詩集『しあわせの塔から』

しあわせの国

平六小　六年　佐藤　久子

大きい雲、小さい雲、白い雲、
いろいろの雲が流れてゆく。
はてしない大空に、
つぎつぎと　わいてくる雲。
雲にのって、あの空のはて、
海をわたり、
陸をまたいで、
しあわせの国へ、行ってみたい。
雲はふへい、ふまんをいわない
空はいつも平和だ。
わたしたちも、あの雲のように、
なかよく、しあわせにくらしたい

星

中三坂小　六年　佐藤久良子

ふろにはいっていると
ガラスまどが
ゆげでかすんで
キラキラ光る星が
ぼーと見えた
くろいかげが
ゆらゆらうごいて
なんだかこわくなった
空をみようと

ガラスのゆげをおとした
星がピカピカ光って
きれいな空で
話しあっているようだった
まっくらやみに
ほしの世界はふしぎなものを
たくさんかくしているようだった

水

中三坂小　六年　大内世津子

白いあぶくをながし
きれいな水を入れかえ
なん回もくりかえし
こめとぎをしていた
遠くの空のゆうやけが
まっかにもえて
水にうつってきれいだった
いそいでうちにはいり
ろばたに火をたき
なべをつるさげた
つめたい手を火にあぶったら
ふんわりとあたたかくなった
まるでふわふわしたぶくろを
はめているようだった。

名演奏にうっとり

労音で邦楽鑑賞会

いわき労音は十二日午後一時から平市公会堂日本間で新春邦楽鑑賞会を開催。出演はむらさき会、青陽会でむらさき会からは大森玉紫の都師範はじめ加藤玉紫実、井上宝紫鳳、草野玉紫織、大井玉紫稚酒井玉紫登、鈴木玉紫耶、佐藤玉紫柳、緑川玉紫光、道浦玉紫延さんらの名取り全員が出演、プロは古典から新作まで巾の広いものでローレライ、春の海、六段、さくら変奏曲、幻想的ソナタ、青陽会は小木良彦、清野良蔵さんが謡曲〝はごろも〟を演じた。最後に「筆ソナタ形式、早いテンポの舞踊形式からなっている。

【写真】邦楽観賞会

九州、四国地区を視察

合併協議会で

新産業都市づくりを促進するための条件ともなっている市町村合併問題は合併は時期の早急な明確化に大きなウエイトがかかっているが、常磐地方市町村合併促進協議会はきょう十一日午後一時から平市役所市長応援室で正副会長会議を開いで合併の基礎資料作成のための先進地視察日程などを中心に話した。

先進地視察は大分、松山、徳島方面を中心にして視察団を四班に分け二十五日から二月八日まで視察資料をまとめる。各班の日程は一班が二十五日から五泊六日、二班が二十六日から同、三班が二月二日から同の予定になっている。この視察によって合併時期や条件などの細部が打ち出されるものと注目されている。

週二回制（田町）の清掃

市内中心部にも拡大

平市は才槌小路と田町地区を清掃モデル地区に指定、ポリバケツを使用してオルゴール付き清掃車で週二回のゴミ収集を行なっているが、予想を上回る成果を収め、他地区からもこの方法による清掃運搬が強く要望されている。このため市衛生課は全地区を対象にするという前提から計画を練っているが、現在の地域を拡大、二月上旬から一町目、二丁目、三町目、四町目、南町、鍛冶町、紺屋町約千百戸のうち七百戸を対象に収集を行なうことになった。

（収集の方法は地区で指定した場所にポリバケツなどゴミ箱を出し、週二回市の収集車が巡回して回収していくもの。これにともなって各家庭にある木製などのゴミ箱を処分することにもなっている。

折戸に消防詰所できる

磐城市中之作折戸に消防団員詰所が落成。これが祝賀式は三代市長代理中田助役、斉藤磐城署長など多数列席のもとに十一日午後一時から開から席上建設請負志賀組（志賀昭年氏）に感謝状が佐藤鶴松団長から贈られた。

★☆☆☆☆ドレメのモードショウ

平ドレスメーカー女学院の創立十五周年記念モード・ショウーは十三日午後一時から白銀町の石島公民館で開いた。

出品作品は生地の味、仕立の味、色柄の味を題しての「味を着る」「アンサンブルコレクション」「ファンタジー」「日本の着物」「魅惑モードを創る「ラブエルテ」など約七十点、御代尚子さんらモデルがこれら新作を次々と披露して観衆を魅了した。

【写真】モード・ショー

青果市況

▽ネギ（K）	二三一一三
▽ニンジン	二〇一五
▽ゴボウ	三〇一一五
▽白菜	四一三
▽タマナ	一〇一四
▽丸ダイコン	七一二
▽長大根	七一二
▽パレイショ	一五一六
▽ホウレン草	一三一五
▽サトイモ	五〇一二五
▽ヤマトイモ	五〇一二〇
▽切イモ	四〇一二〇
▽アブラナ	三一一
▽カリフラワー	三〇一五
▽ニラ（小束）	二三
▽カブ	八一二
▽千大根	一二一五
▽イモガラ	一五一六
▽玉子	一二・五一九

十三日

ご婚礼家具は
勉強で評判の店
丸萬家具店
店舗　平市四丁目　電6633
工場　平市白銀町　電6634

（人院随時）
整形外科
外科
志賀
院長　志賀　柳一
平市27　鍛冶町元平第二製パン跡電7846

とんかつ太寶
平市三丁目　電二九六八番
カツライスの部
梅　カツライス　二〇〇円
竹　カツライス　二六〇円
松　カツライス　三五〇円
かつ丼の部
鶴　かつ丼　二三〇円
亀　かつ丼　二八〇円

サントリースタンド
リカ
電6324

尼子まんじゅう
もふかや五萬石
本舗　新光月
平市紅小路　電四六〇九番

ご家庭の慰安に
分割払の大黒風呂を
タイル風呂にも桶風呂にも
間違いのない高性能
特許大黒風呂釜を　厚銅製10年保証
■ ガス・石油・木炭・薪・石炭
そのほか何んでもたける
■ 塵芥処理にも一役
製作本舗
大黒釜屋
平市正月町19　電4583

石炭・コークス
火力の強い
火持の長い
ガスの少いい
徳用石炭
電（代）六一四一番へ一俵よりお届けいたします
平市田町
常磐炭礦福島県販売株式会社

不動産売買、仲介評価貸家斡旋
平宅地建物取引所
平市才槌小路踏切際角川材木　店内電三三四一

マルシチ醤油
お食事がおいしくなる……マルシチ!!
一・八リットル
▽お買求めは有名店で
醸造元　高橋弥次右衛門商店　今市市
特約店　丸仙平水産魚市場　平市

急募
看護婦　准看護婦
家政婦　看護婦　家政婦
平幹旋所
多忙派出委細面談
平市南町　電三三〇七

プロパンのことなら
何でも御相談下さい　電四六三九
プロパンの平酸素
平市正月町

財団法人　松村病院
診療科目
院長　松村亨
外科部長　長谷川国男
整形外科部長　松村亨
皮膚科部長　豊川保雄
内科部長　佐々木慧
胃腹科部長　金生富雄
呼吸器科部長　長瀬克慶
小児科部長　金子甚蔵
神経科部長　佐藤道
産婦人科部長　細川国次郎

◆所得倍増
小さな資金で大きく殖し有効に使うのが近代人の常識です
▼現代利殖の王者それは商品取引です▲
今こそ資産を大きく伸すチャンスです。豊かな生活設計の為にも積極的に商品取引での利殖をお進め致します。買うのに不動産、証券の様に全額を必要と致しません。一割前後の証拠金を預託するだけで良いのです又お持の株券をこれに充当できます
■資金の運用に迷っている方
■預貯金の金利に御不満な方
■現在お持の株券を売らずに御利用したい方に最適です
尚、カネツ貿易株式会社平出張所は主務省に登録された権威ある仲買人であるので安心して御取引願います
※御一報次第案内書贈呈致します
平市四丁目（本局前通り）
カネツ貿易（株）平出張所
TEL（平）六一二一市外専用一八番一九番

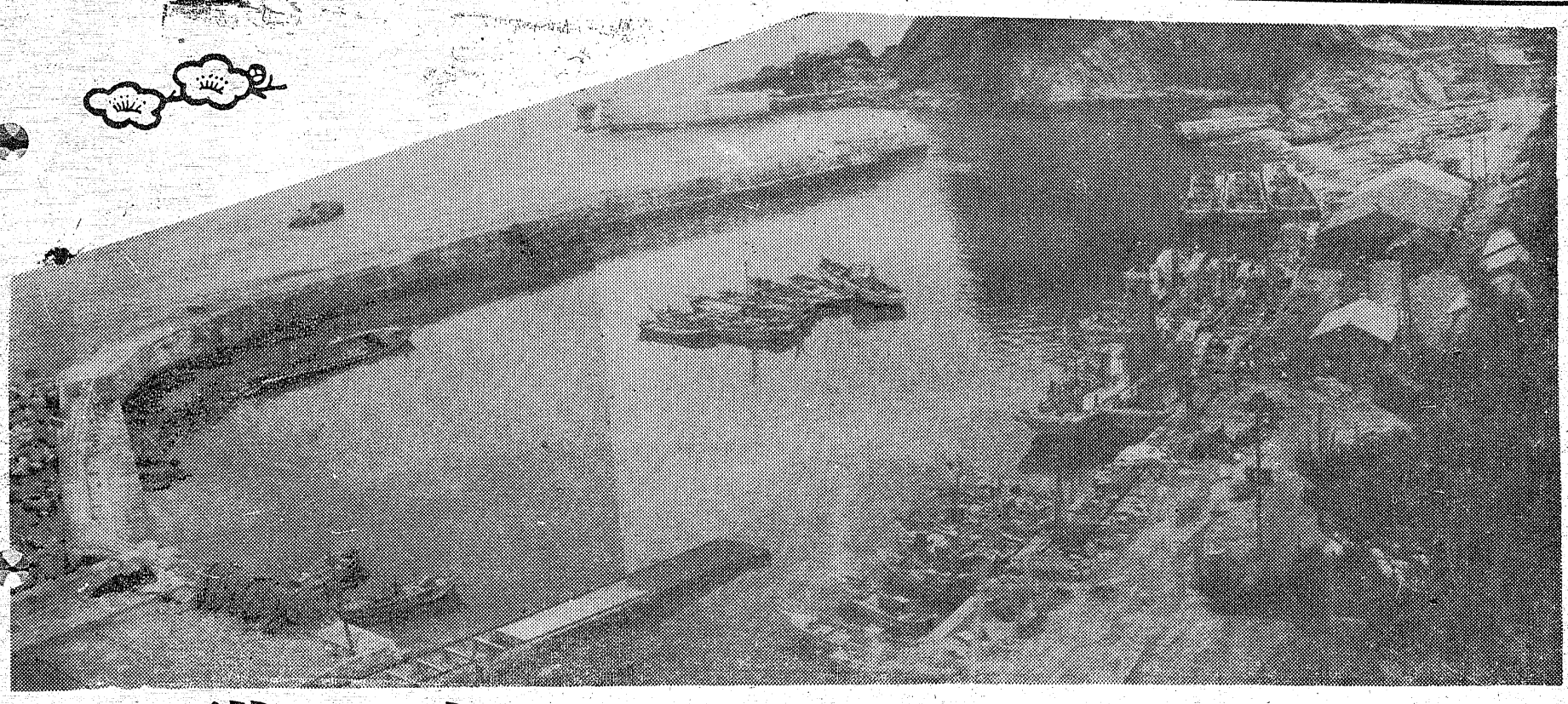

【写真】新産都市建設と共に伸びゆく久ノ浜港

謹賀新年　1964年

双葉地方町村会

会長　山田次郎
事務局長　渡辺敏夫

久ノ浜町長　木田茂平
〃　議長　橋本宇三郎

大久村長　水野谷秀夫
〃　議長　柳井栄一

広野町長　大和田清之助
〃　議長　根本昌弘

楢葉町長　狩猪秀玄
〃　議長　小野義兄

富島町長　山田次郎
〃　議長　細山助三

川内村長　河原武
〃　議長　秋山馨

大熊町長　志賀秀正
〃　議長　西村正

双葉町長　田中清太郎
〃　議長　山田秀雄

浪江町長　石川正義
〃　議長　坂本勘

葛尾村長　松本佐伯
〃　議長　松本忠理

土木・建築請負
松本土建
代表取締役　松本武英
広野町　電話四八番

土木建築業
山田三郎
広野町電話四一番

山一サント工場
社長　雨宮幸夫
久ノ浜町電話七一番

土木建築業
菜花金一
双葉郡大久村

久ノ浜漁業協同組合
組合長理事　高木芳郎
他役職員一同

富岡町金融団

双葉郡郵便局長会

久ノ浜町大久村学校組合立議会
議長　渡辺誠

双葉郡養蚕農業協同組合連合会
会長　根本保

県木炭協会双葉支部
支部長　矢内文助
副支部長　今野正三
〃　副支部長　鯨岡恒司
猪狩留男

東北商事合資会社
相馬郡小高町字町一三〇番
電話小高一七二番

双葉振興土木会

双葉郡富岡町仏浜字立坊五三
電話四一六番

会長（松本土建）松本武英
副会長（植田建設）植田久太郎
〃　理事（永井工務店）永井幹一郎
〃　理事（秋元組）元寛雄
〃　会計（山岡工務所）山岡秀
〃　会員（戸川工務店）戸川貞芳
（鈴木組）鈴木実治
（河原組）河原寅久一
（猪狩組）猪狩嘉
（吉田建設）吉田

双葉土建
代表者　高部武義
双葉郡富岡町小浜字大膳原八三
電話（富岡）三二七

土木建築請負
建設業
東組
代表者　狩猪東
富岡町電話一三九番

石川林業株式会社
取締役社長　石川浅次郎
本社　楢葉町山田岡
電話（竜田局）一〇一番
田島出張所南会津郡田島町西町
電話（田島局）二三六番

久ノ浜町商工会
会長　橋本宇三郎
副会長　雨宮幸夫
同　石井徳寿

木村建築設計事務所
一級建築士　木村長寿
双葉郡久の浜町番駅前
駅前電話（久の浜）一七八

県建築士会双葉支部
顧問　吉村三郎
支部長　田中清太郎
副支部長　関根金五郎
大元嘉明
木村長寿
植田久太郎
新田宗孝

ステンレス製炊事用具一式
設計・製作
井上工業株式会社
取締役社長　井上隆司
本社工場　東京都荒川区日暮里町八丁目五四二番地
電話東京（九二）代表七三五二番
工場　東京都荒川区日暮里町七丁目四二五番地
工場　東京都荒川区三河島町一ノ二九四八番地
電話東京（八三）〇四八六番
工場　福島県双葉郡久之浜町
電話（久之浜）三四番

Clean-up
クリナップ
都会も農村も新しいセンスの食器棚でステンレスで家庭を明るく

県建設業協会双葉支部
富岡町小浜大膳原八　電話四四二番

支部長
田中建設株式会社　田中清太郎
副支部長
田中建設株式会社　田中好友
原建設株式会社　原忠
宇佐見建設株式会社　宇佐見兼重
木幡建設株式会社　木幡隆久
桜本組　桜本功
水野谷組　水野谷彦次郎
双葉建設工業株式会社　佐々木智
阿部建設工業所　阿部一男
双葉工業株式会社　坂本淳
横山建設株式会社　横山勝太郎
降矢建設工業株式会社　降矢忠
丸川工業株式会社　河原百人
新田建設工業株式会社　新田宗孝
泉田組　泉田良夫
中野組　中野義重
藤本組　藤本登

★★映画は大映★★★★★★★★★★★★★★★★★★★★

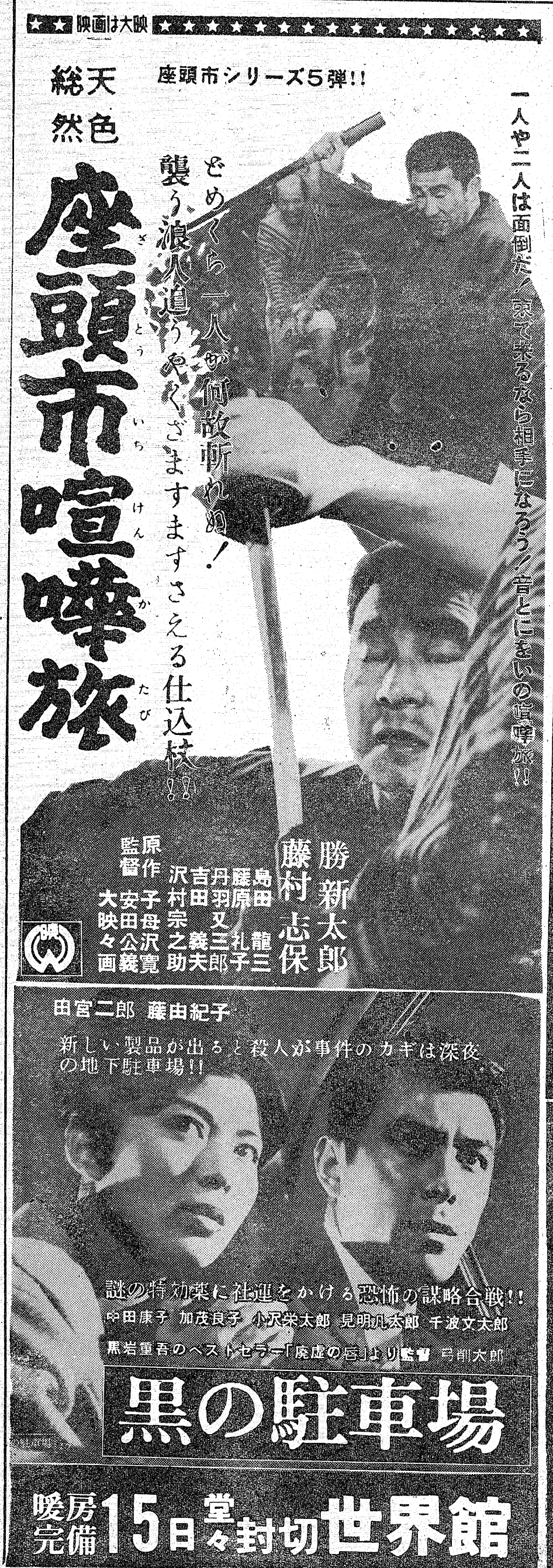
総天然色
座頭市シリーズ5弾!!
座頭市喧嘩旅
どめくら一人も何故斬れぬ!
襲う浪人追うやくざまますさえる仕込杖!!
一人や二人は面倒だ!来てみるなら相手になろう!音とこきいの喧嘩旅!!
監督 原 勝
作 沢村新吉
丹羽太志
藤田敏雄
大安寺 宗 又 保
映画 村田 龍
々 公 之 三
沢 義 郎
画 寛 助 夫 子 三 郎
田宮二郎 藤由紀子
新しい製品が出ると殺人が事件のカギは深夜の地下駐車場!!
謎の特効薬に社運をかける恐怖の謀略合戦!!
中田康子 加茂良子 小沢栄太郎 見明凡太郎 千波丈太郎
黒岩重吾のベストセラー「廃虚の唇」より監督 弓削太郎
黒の駐車場
暖房完備 15日堂々封切 世界館

＊上映禁止一年！
セックスの面から愛情生活を大胆にとりあげて全ヨーロッパ騒然!!
女王蜂
l'ape regina
63カンヌ映画祭最優秀女優賞
マリナ・ブラディ主演
ウーゴ・トニャッツィ共演
監督マルコ・フェレリ
音楽テオ・ウズエリ
松竹映配提供
太陽は傷だらけ
総天然色
鮮烈な人間感覚で西部劇の楽しさをフランス映画30年の夢を実現した迫力と陶酔のアクション娯楽巨篇!!
監督ロジエ・ヴロティム
ロベール・オッセン レナート・サルヴァトーリ共演
暖房完備 14日封切 ひかり座

真っ赤な機関車

〝ED752〟平で初運転

日本で二台しかない珍しい電気機関車が平駅に配属され、きょう十三日から営業運転を開始した。この電気機関車は〝ED七五二〟で水戸―平のローカルの客車と貨車を運行する。常磐線の電化と同時に配属された〝EF八〇〟電気機関車よりはるかに馬力のあるすばらしいもの。

馬力は二千六百で二百トンを引く力を持つており、重量は六十二トン、車体は真赤に塗りつぶされ、きょうの初営業運転には野村正美電気機関士（平機関区）と愛川利哉助士（同）の二人で、上り二二四客車平発午前十時四十四分上野行を水戸まで運行した。車内にはS型車内警報装置、送風機、整流器、変圧器、過電流、暖房器などが備えつけてあり最新式の電気機関車である。また正式の貨物列車一千二百トンの試運転は十七日行なう。

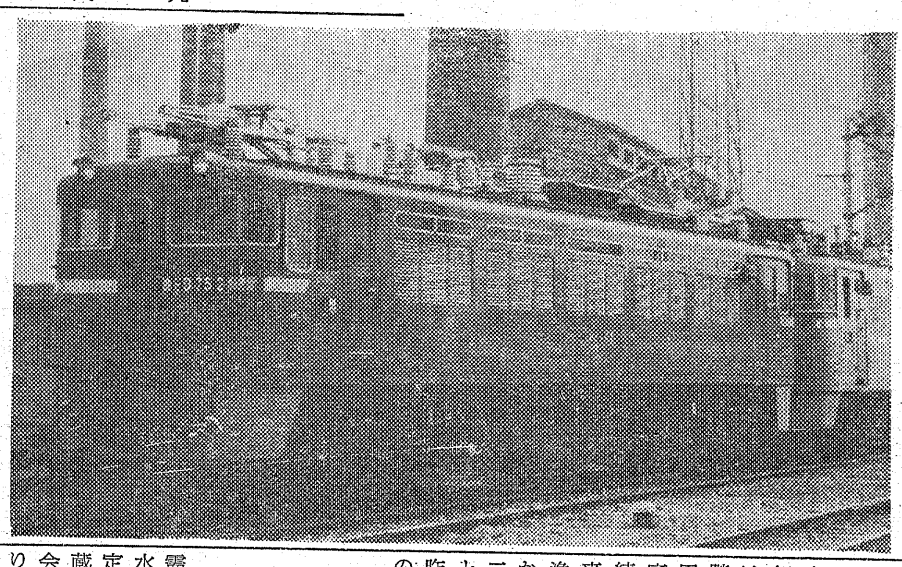

【写真】初お目見得の電気機関車

前月より百十九人増る

平市一月人口

平市一月一日現在の人口は七万一千二百二十八人で前月より百十九人増えた。世帯は二万六千三百四十四世帯。転入三百三十三人。出生百十五人。死亡三十四人。転出二百九十五人男女別では男三万四千三百四十人、女三万六千八百八十八人。

小川江の総代選挙

磐城小川江筋土地改良区総代は二月十九日で任期満了となるが、満了にともなう選挙が二月十日執行される。告示は一月二十一日、立候補締め切り一月三十日一日。定員四十人で六選挙区に分けて選挙が行なわれる。立候補届け出場所は第一区（小川地区）が小川町選管。第二区（平窪、赤井地区）第三区（神谷地区）第四区（草野地区）が平市選管、第五区（大浦地区）第六区（大野、四倉地区）が四倉選挙となつている。各地区の定員は第一区二人、第二区七人、第三区七人、第四区十四人、第五区八人、第六区二人。

バイク盗む

常磐署は十一日夜常磐市大字上湯長谷字湯台堂一六無職伊藤勝紀（三〇）を盗みの疑いで逮捕した。調べだと去る五日午後九時ごろ同市三函二三〇映画館湯本座自転車置場から、同市辰ノ口五五製めん業白土正義さん（三三）所有のバイク一台（時価一万五千円相当）を盗んだもの。また伊藤は同市内で中古自転車五台衣類数点の余罪もあり追及取調べている。

市労協で ダンスパーティ

平市労協は十七日午後六時から平市公会堂本館で、赤旗開きを兼ね新春祝賀ダンスパーティを開く。バンドは平市役所鈴木孝則とナレオ・ハワイアンス。当日は五百人が参加する予定。

トラックに突当り負傷

十二日午後六時五分ごろ常磐市大字水野谷諏訪崎八九、国道交差点でバイクに乗つて磐城市に行く途中の磐城市字船場三大工職柳内房明さん（三〇）は、同交差点を右折しようとした普通トラック運転者常磐市水野谷字諏訪ケ崎八九会社員佐藤武士さん（五〇）のトラックに側面衝突、柳内さんは前頭部打撲で二週間のケガ、佐藤さんのトラックは一万円の物損と柳内さんのバイクも三千円の損害を出した。常磐署の調べだと柳内さんの酒酔運転。

知事らに協力要請

冷蔵倉庫の建設促進

四倉港所属の三十八年度漁獲高優良漁船表彰式は十二日、地区漁協組関係は午前十時、底曳網漁協組は正午からいずれも各事務所の二階会議室で開いた。表彰式には吉田新平地区漁協組合長、鈴木常松底曳漁協組合長のあいさつがあり続いて木村代議士、菅波県議らの来賓祝辞があつた。三十八年度の漁獲金額はとくにサンマの値がよかつたなどの関係で近年に比べ約二倍近くの金額となつており各船とも良い成績を収あた。ことしも昨年同様の成績を上げ〝水産四倉の名を上げてほしい〟と鈴木組合長から船主に対して激励された。

四倉で優良船の表彰式

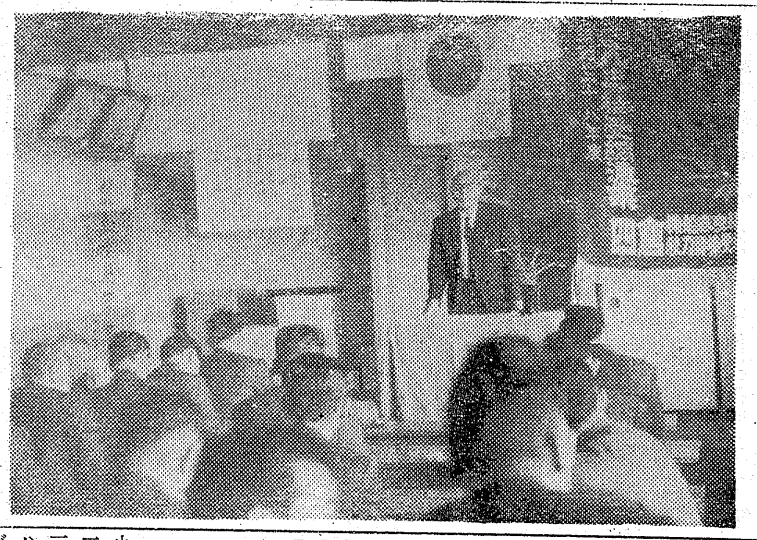

【写真】優良漁船表彰式

霞給の均一と適時供給による農畜水産の適正価格の得持と経営の安定化を図るために建設される平冷蔵倉庫は、二月上旬の平冷蔵株式会社設立により本格的な建設にとりかかり、九月から操業を開始することになるなど具体化したが、市当局はじめ県漁協組、平市農協青県市場連協、魚市場連協、五市食肉組、平会議所、輸送業、設立委員会など十二団体の代表が近く県知事、県議会など関係機関に対して新産都市にともなう産業の近代化のためにも会社設立と建設に協力してほしいと請願することになつた。

冷蔵会社は資本金六千万円、建設資金二億円、株数十万株で一月中に第一次公募を完了、三月下旬までに株を最終的に取りまとめる。会社を二月上旬に工事指名入札、三月一日に工事に着手、九月操業開始の予定、同施設は石城地方の漁業、農業、畜産業を主体とする生産物の冷蔵、冷凍保管することによつて大漁貧乏を解消、中央市場に計画的、継続的に共同出荷、地元生産物の価格安定、安定流通機構をたてるもの。

設備は約三千平方米の鉄骨二階建冷蔵室、凍結室、処理室、荷さばき室、貯氷室、事務室などを設け常時二千トンを保管できるものにする。

10人全員が合格

勿来炭離者自動車試で

勿来職安は炭離者を対象に第二回自動車運転講習を行なつてきたがこのほど運転免許試験を実施の結果、十人全員が合格する好成績を収めた。いずれも普通車に合格している。合格者は次のとおり。

▼勿来市沼部今井末寿（三〇）八幌▼同市関田清水薫（四九）大日本勿来▼同市山田古市正美（三三）八幌▼同市酒井黒部巌（三五）大日本勿来▼同市小川町鈴木一文（二九）八幌▼同市沼部吉田義孝（三五）▼同市錦田斎藤勇（三四）大日本勿来▼同市山田滝沢武男（四一）大昭。

練習船福島丸帰港

小名浜水産高校練習船福島丸（二二トン）が十一日朝、神奈川県三崎港に二カ月ぶりに帰港した。ハワイ北方漁場でとつたメバチなど約四十トンを積んでいる。十八日出港する予定。

ジフテリア予防接種

平市は百日セキとジフテリアの予防接種を次の日程で実施する。

▼二十日＝赤井小、四小▼二十一日＝六小、草野生活改善センター▼二十二日＝夏井出張所、五小▼二十三日＝高久出張所▼二十四日＝公会堂

喜美太夫を聞く会

あす比佐氏宅

常磐市湯本、松の家竹本喜美太夫師を聞く会は十四日午前十一時から平市五丁目比佐カツさん方で開き、喜美太夫師が「のざき詣り」常磐市山形屋池内亀鳳師が「忠臣蔵六段目」の義太夫を詠む。なお同会は十三年間毎年正月に例会を開いている。

常磐署で交通指導

安全協会支部役員（五名）は去る六日から朝、夕のラッシュアワーに移動交通指導車（ジープ）を出動させて交通事故の絶滅を期している。支部役員は毎日交代で指導に当り幼児学童、一般歩行者の事故は運動中皆無の好成績。

ゴミ焼き場から火ふく

十二日午後六時半ごろ平市中塩にある平市営のゴミ捨て場から火を出し、付近部落の要請で、同部落の消防ポンプ三台が消火に当たり同八時ごろ消し止めた。幸い住家がなかつたことと風がなかつたことなどから何事もなかつた。

常磐料飲組新年会

常磐市料飲店組合（佐藤三郎組合長会員七十六名）では十八日午後一時から湯本温泉新つた旅館で恒例の新年祝賀式を開いて、組合員相互の親睦と関係業者間の懇談会を行なう。

越 越藤 平市

干し魚のおいしい季節です

寒（カン）ナメタは嫁に食わせるな等、ムゴイことも言われたほど今どきの魚はおいしいのですが、その干物も今がシュンです。

ナメタ	百グラム	二五円
子持やなぎ（磐城産）	百グラム	一四〇円
セグロいわし（〃）	百グラム	一五円
焼がれい（塩釜産）	百グラム	一八円
はたはた（兵庫産）	一枚	二〇円
むろあじ（沼津産）	一四	三〇円
ししゃも（北海道）	一枚	一三円
さんま開き（銚子産）		二〇円

精神科・神経科・内科
医療法人 長橋病院
院長 鈴木将夫
内郷市御厩町前田（自動車学校前下車）TEL（平）3526

募集 新聞配達員多数
希望者は本社まで
常磐毎日新聞社
平市田町 電2104・2105番

茶房 丘
平市銀座通り角（木田電気二階）

叶多医院
産婦人科 内科 小児科
叶多信之
松本勝衛
平市二丁目 電話三三五五

菓銘ぶ呼を夢な雅典
平市銀座
平舞
松月堂 TEL（代表）8151

NHK 第一

6・05 応答せよゼノン
15 黒潮にうたう
30 走れ源太　若山弦蔵
45 一丁目一番地
7・30 きょうのハイライト
00 三つの歌
司会　宮田輝
8・01 お父さんはお人好し
アチャコほか
30 民謡をたずねて
9・10 ニュース解説
25 時のうごき
45 海外便り
10・10 羅生門　天中軒雲月
30 アジア文明の源流をたずねて　シリア
11・05 趣味の手帳
30 夢のハーモニー

NHK 第二

6・00 英語ニュース
05 そろばん教室　わり算
15 中学生の勉強室　英語
40 基礎英語　再
7・00 英語会話　再　松本亨
15 ラジオ農業学校　再
30 婦人学級　わたしたちと社会保障
8・00 通信高校講座
英語Ａ１　小野嘉寿雄
20 数学Ⅱ　中村勝彦
40 国語古典　尾形ツトム
9・00 喜歌劇　こうもり　第一幕第二幕から抜萃
10・00 気象通報
15 中学生の勉強室　英語
40 大詰めにきた憲法論議
11・25 音楽鑑賞

ラジオ福島

6・00 歌とともに幾春秋
15 奥様英語をどうぞ
35 歌謡パレード
45 音楽の小箱
7・15 ミュージック
30 浪曲　吉原百人斬り
8・00 放送劇　夜を往く
30 素人劇場
9・00 あなたと夜の調べ
30 夜のためいき
45 流れる雲とともに
10・10 中学生力だめし
30 いこいのリズム
11・10 ミドナイトコンサート

洋服の10ケ月払い
サンモード
平2・TEL2315

NHKテレビ④

6・00 泣くな太陽　小柳徹
30 みんなのうた
35 おねえさんといっしょ
7・00 きょうのニュース
30 私の秘密　渡辺紳一郎
8・00 歌の広場
沢リリ子小宮恵子ほか
30 法隆寺横町藤田まこと
9・00 新日本紀行
40 ローカルニュース
45 ニュースの焦点
10・00 長者町　第一歩
河野秋武　磯村みどり
30 職を追われる盲人たち
50 海外ニュース
11・00 ある青年のおいたち
30 夜の随想　新村猛

福島テレビ

6・10 フイリツクの冒険
15 エイトマン消音ジェット機
45 ニュース・フラッシュ
55 国際ニュース
7・00 白馬の剣士　火の巻
山城新吾
8・00 ポパイ❶ポパイと当りくじ騒動ほか
30 ミスター・ノバツク
9・30 月曜日の男
恐怖の配達人
10・00 夫婦百景
プレーボーイの墓場
30 ノンフイクション劇場
鯨を追うエスキモー
11・00 大相撲ダイジエスト
30 あすの番組みから
45 夢のしらべ

NHK教育テレビ

6・00 そろばん教室
わり算の練習
30 英語会話　初級
駅の売店にて
7・00 ピアノのおけいこ
30 農業教室
8・00 教養特集
日本の水準　電力
9・00 テレビ自動車学校
カーブの通り方
30 通信高校講座
数学１・問題演習
10・00 英語会話　初級　再
駅の売店にて
30 やさしいドイツ語
11・00 高校実力養成シリーズ

映画

今週の番組

〔平市〕
◎世界館　十四日迄　電三六六
七、〇〇　色ぼけ欲ぼけ物語
八、二二　モンローのような女
◎ひかり座　一月十三日迄　電三三六
六、一〇　アラビアのロレンス
◎聚楽館　二十日迄　電一四三
五、五〇　スペンサーの山
八、〇〇　エデンの東
◎三夜東映　十四日迄　電二五三
八、二三　りこうなお嫁さん
七、一八　残月大川流し
八、四一　海軍
◎名画座　十四日迄　電三六六
七、一八　裸族の太陽
七、三八　十代の陰
八、一八　死体解剖記
◎平東映　十四日迄　電一〇六五
六、三八　オオカミ少年ケン
七、〇三　片目の忍者
八、四四　わんわん忠臣蔵
◎民劇　十四日迄　電三三三
六、〇〇　海底軍艦
八、二〇　社長紳士録
◎平日活劇場　十四日迄　電四三五
六、二〇　風雲双つ竜
八、〇八　光る海
〔常磐市〕
◎三函座　十四日迄
馬鹿まるだし
色ぼけ欲ぼけ物語
◎常磐座　十四日迄
ギャング忠臣蔵
銭形平次捕物控
◎常磐日劇　十三日迄
性の変則
性愛の曲り角
誰かが狙っている

みものきもの

NHKテレビ☆☆……「13日」

関門の今昔をさぐる

西日本交通の拡心なす

◆新日本紀行　（後8）
「関門」
本州と九州を分ける海峡「関門」は、瀬戸内海の西門にあたり古くは馬関海峡とよばれた。歴史的には日本の心臓部近畿と大陸とを結ぶ、交通の要路であった。また工業化もいちじるしく下関、門司、小倉港を包括した関門港を形づくり海陸、交通の十字路として西日本交通の核心をなしている。潮の干満のたび最大八浬に達するというこの海峡の潮の流れは、これまで幾度か文化、産物そして、栄枯盛衰の夢を運んできた。
本州側の下関と、九州健の門司―二つの町は、ひと昔前まで、国鉄連絡船の中継基地としてにぎわってきた。今日では鉄道と自動車のトンネルが海底を通り関門の性格は大きく変わってきた。
この番組は歴史の発祥から現代まで一日本で重要な位置を占める関門の今昔をさぐってゆく。

ある青年の生いたち描く

◆あすへの歩み　（後11）
「苦難にうちかって」
～ある青年の生いたち～
太平洋戦争も敗け戦となった昭和十八年から丸二十年、そのころに生れたこどもたちも、もう二十才の春を迎えた。この十五日に成人の日をむかえるこれら青年たちにあの戦い以後の苦しかった日々の生活がどのように影響したであろうか。
この時間は、去る一月六日に、満二十才の誕生日を迎えた、そうした一人の青年小川晃史君をとりあげ、波乱に富んだ少年時代の思い出や、苦しかった高校生活、そして今は尼ケ崎の繊維機械のメーカーに働き、つつましい中にも希望にあふれた現在の日々と、離れて暮している母親への思いやりなどを描いて、成人の日におくる。

謹賀新年

湯本温泉旅館
山形屋
常磐市湯本　電（代）二二三一

湯本温泉
岩惣旅館
常磐市湯本電（代）二二三五

常磐市金融団
常陽銀行
東邦銀行
福島相互銀行
大東相互銀行
湯本信用組合

石城幼稚園協会
会長　楠正
副会長　鈴木
〃　伊藤
事務局長　阿部
丑ヨシ憲
治エ勢

常磐市湯本温泉観光協会
会長　磯吉
副会長　村田
〃　清水
比佐治
佐田栄
栄恭一
一平治

湯本財産区
管理者　磯村清治
議会議長　若松
副議長　岡村
議長　鯨正
佐久治
清馬治

常磐市社会福祉協議会
会長　磯村清治

常磐共同作業所
所長　矢沢一男

常磐市小中学校長会
常磐市PTA連絡協議会
会長　宗箱
副会長　渋作
〃　山川方崎
〃　佐長正幸
助七治広

常磐商工会議所
会頭　吉田恭平
副会頭　木山茂
〃　渡辺毅彦

常磐青年会議所
理事長　大原
副理事長　比塚
〃　佐保幸
英四
松郎治

洋品、衣料スーパー
マルマス
湯本店　電二三一五
小名浜店　〃（2）四四二四

常磐市建設業新和会
会長　渡辺毅
外会員　一同

金成建設株式会社
取締役社長　金成博治
常磐市湯本　電三三八

常磐市黄色い旗サービス店会
会長　阿立
副会長　谷部
〃　高町謙二
会計　箱崎橋
〃　倉之助童

協同組合湯本専門店会
会長　丸頭
専務理事　青木周
常磐理事　立谷時勝助
政雄

常磐警察署
署長　沖田敏夫

常磐市防犯協会
会長　白石初太郎

交通安全協会常磐支部
支部長　白土正義

常磐郵便局
局長　櫛引善一郎
外職員　一同

常磐電報電話局
局長　平田晃
外職員　一同

株式会社　橋本板金塗装店
取締役社長　橋本春雄
常磐市湯本　電三四六

湯本料飲店組合
組合長　熊田慶文
副組合長　馬目栄
庶務　司輝次
会計　酒井庶
外組合員　軍一
一同雄

湯本温泉芸妓芸妓寮組合
事務所　常磐市三函一七一電二〇四七

太陽商事株式会社
取締役社長　織田鉄蔵
平支店湯本出張所長　佐藤由吉
本店　福島市豊田町五五
出張所　常磐市向田三八　電二八〇一

白鳥温泉元場
喜楽屋旅館
常磐市　電三三七

松の家
竹本喜美太夫
常磐市　電二七三七

常磐市料飲店組合
組合長　佐藤三郎
副組合長　上野英四郎
外組合員　一同

常磐炭礦労仏組合
政治局長　石渡雄二
事務長　越辺繁
県議会議員　田和文雄

優良自動車小型二級整備工場
合資会社　丸善モーター商会
常磐市　電二九三六一七