

伊勢関西方面や箱根路 常磐観光今年の旅行計画

常磐観光社は三十九年度のバス旅行募集計画をたてた。箱根、伊東巡りや佐渡巡り、善光寺詣りなど豊富なスケジュール。計画は次のとおり。<①人員②日数③時期④会費⑤コース>

- ▼伊勢関西巡り①四十五②七泊③二月上旬④一万七千円⑤三保の松原、名古屋、伊勢、二見ヶ浦、京都、奈良、大阪、浜名湖
- ▼成田山初詣①五百②日帰り③二月中旬④千四百円⑤水戸、香取、成田、箱根、伊東④四十五⑤一泊⑥二月⑦千九百円⑧小田原、箱根、伊東⑨水戸、鶴岡④四十五⑤一泊⑥三月⑦千四百円⑧六五、十、田村、成田、大洗
- ▼伊豆半島巡り①四十五②二泊③三月④千四百円⑤箱根、伊豆、長岡、下田、伊東、小田原⑥豆原、日光、鬼怒川⑦九十九⑧一泊⑨四月中旬⑩三千六百円⑪古原、中禅寺、日光
- ▼善光寺①四十五②二泊③五月上旬④六千四百円⑤軽井沢、上山、田原、草津
- ▼那須①九十九②一泊③五月下旬④三千四百円⑤那須、袋田⑥スカイライン⑦柳津⑧四十五⑨一泊⑩六月上旬⑪三千四百円⑫檜原湖、若松
- ▼佐渡・弥彦①四十五②三泊③六月中旬④八千七百円⑤新潟、佐渡、弥彦
- ▼エコーライン①上の上②九十九③一泊④七月上旬⑤三千二百円⑥郡山、福島、白石、エコーライン、上の山、山寺、仙台、原野
- ▼スカイライン①五百②日帰り③七月④千四百円⑤郡山、猪苗

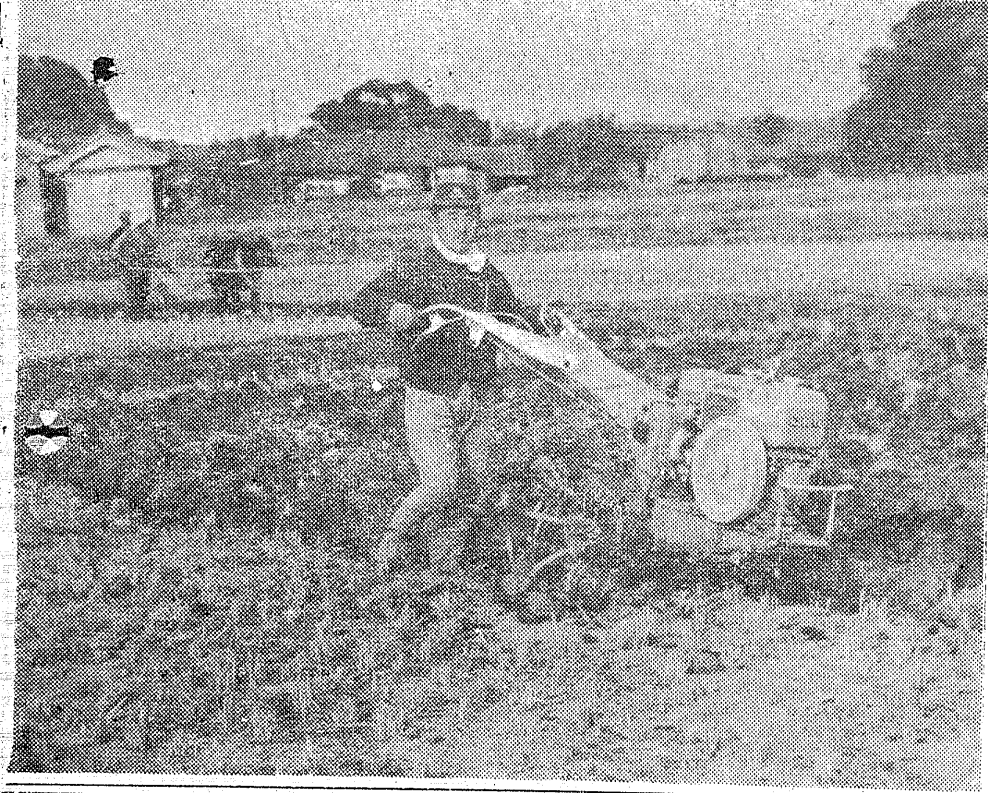

代
▼日光・鬼怒川①九十九②二泊③七月中旬④三千五百円⑤中禅寺湖、鬼怒川、東照宮、笠岡

▼スカイライン①柳津①四十五②一泊③七月中旬④三千四百円⑤檜原湖、若松、柳津

▼金華山①四十五②一泊③八月上旬④三千五百円⑤仙台、松島、女川、金華山

▼エコーライン①上の上①四十五②一泊③八月下旬④三千二百円⑤郡山、福島、白石、エコーライン、上の山、山寺、仙台

▼塩原①四十五②一泊③九月中旬④三千二百円⑤白河、塩原、安田

▼日光・鬼怒川①四十五②一泊③九月下旬④三千五百円

▼中禅寺湖、鬼怒川、東照宮、笠岡

▼スカイライン①柳津①四十五②一泊③十月上旬④三千四百円⑤檜原湖、若松、柳津、スカイライン

▼狗形①三百②日帰り③十月中旬④未定⑤未定⑥エコーライン⑦上の山⑧四十五⑨一泊⑩十月中旬⑪三千二百円⑫郡山、福島、エ、王子、大月、河口湖、仙石原、十、コライ、上の山、山寺、仙台、熱海

▼スカイライン①柳津①四十五②一泊③十月下旬④三千四百円⑤檜原湖、若松、柳津、スカイライン

▼古釜原①日光①四十五②一泊③十一月中旬④三千六百円⑤宇都宮、古釜原、中禅寺、日光

▼富士五湖①四十五②二泊③十一月下旬④五千八百円⑤新宿、八月上旬⑥未定⑦未定⑧十二月

ことしも「豊作」を 農家は耕起に忙しい

石城地方の農家はいま水田の耕起に忙しい。連日追われて、田舎のあちこちには耕起機を動かす音が響きわたる。あまの夢をみるなかで、でも豊作を願うが、いかに耕起に忙しい。

○……機械化された石城地方の農家は、十五年前は馬、牛を使って田を耕していたが、その後近代化された農家は、人手不足と労働力の問題から機械化の向上へと進んだ。このため、牛による耕起は、平一小時の給食の実際を研究する。

給食調理担当者
者の研修会

石城地小中校、給食調理担当者研修会は、二十八日午前九時から平一小時で、講師は県給食指導専任、課長補佐、治民の四人で、献立栄養調理の方法、ミルク給食のつくり方など講演するほか、平一小時の給食の実際を研究する。

毛糸の宝石
東洋紡の
ダイヤモンド毛糸
ハシモトヤ糸店
平市銀座 TEL 4-3 156

銘品
八段最中
平凡

四季を通じてプレーができる
日本で初めての温泉付ゴルフ場!!

オープン記念第二次募集
個人30万円、法人60万円 (記名1・無記名1)
但し100名様限りとし満員次第メ切ります

■7100ヤード：パー72 ■名誉理事長石井光次郎 ■クラブ代表木村守江

いわきゴルフクラブ

お問合せ 東日本観光開発株式会社 千代田区神田小川町2-1 TEL(201)2464-5
福島県常磐市湯本 TEL(常磐)3181-2
交通 東京から2時間30分 上野より常磐線湯本駅下車 クラブバスにて7分

楽しいお食事は
レストラン・パール

宴会・集会には
二階ホールをご利用下さい
レストラン パール
平市三田小路 電三三八八

不動産売買 仲介 評価 貸家 斡旋
平宅地建物取引所
平市三田小路 陸奥色川材木店内 電三四一

内科 小児科
後藤医院
平市古原 全 久
電話 三〇三六番

飲むほかに
旨い!!
会津銘酒

夢心

東洋酒販株式会社
取締役社長 杉田松太郎
平市願町 TEL <代> 3188

大谷石
平市 〇〇〇〇
鈴木薬品
平市中町 電八〇二七

NHK 第一

| | |
|-------|--------------|
| 6・05 | 務長官共同記者会見 |
| 30 | 走れ源太 笹山利雄 |
| 45 | 一丁目一番地 岸旗江 |
| 7・15 | ローカル |
| 20 | きよらのハイライト |
| 30 | 話の泉 |
| 8・01 | おたのしみ劇場 慕情の橋 |
| 8・30 | 家庭音楽会 |
| 9・05 | ニュース |
| 25 | 海のうごき |
| 45 | 海外便り 55スポーツ |
| 10・05 | ローカル |
| 10 | 清元 梅の春 |
| 30 | 日米経済委員を終わつて |

NHK 第二

| | |
|-------|---------------|
| 6・00 | 英語ニュース |
| 05 | そろばん教室 わり算 |
| 15 | 中学 地理 |
| 40 | 基礎英語 芹沢栄 |
| 7・00 | 英語会話 再 松本享 |
| 15 | ラジオ農業学校 再 |
| 30 | 明るい女性 |
| 8・00 | 通信高校講座 現代国語 I |
| 20 | 英語 II 石井正之助 |
| 40 | 数学幾何 中村幸四郎 |
| 9・00 | 芸術劇場 見えない足跡 |
| 10・00 | 気象通報 |
| 15 | 中学生の勉強室 社会科地理 |

ラジオ福島

| | |
|-------|----------------------|
| 6・00 | 歌とともに幾春秋 |
| 15 | 奥様英語をどうぞ |
| 35 | 歌謡パレード |
| 50 | ガイド スポーツ |
| 7・15 | 伸びゆくわが市 常磐市 |
| 9・15 | キングアワー |
| 20 | 流れる雲とともに 松本幸四郎 新珠三千代 |
| 10・10 | 中学生力だめし |
| 25 | 夜のガイドタイム |
| 30 | ポピュラー・アワー |
| 11・00 | ミッドナイトコンサート |

NHKテレビ

| | |
|-------|------------------------------|
| 6・30 | みんなのうた 弘田三枝子 |
| 35 | おねさんといつしよ |
| 7・00 | きよらのニュース |
| 30 | ジエスチャー |
| 8・00 | お笑い三人組 |
| 30 | 事件記者 近藤洋介 |
| 9・00 | 清村耕次 |
| 30 | ローカルニュース |
| 45 | ニュースの焦点 |
| 10・00 | ラスク 務長官記者会見時の表情〜ホテル・オークラから中継 |
| 10・30 | 日米貿易経済委員会の成果 |
| 11・30 | 話 城とわたし |

福島テレビ

| | |
|---------|--------------------|
| 6・10 | フィリックの冒険 てこずつた安楽椅子 |
| 15 | 鉄腕アトム |
| 55 | テレビ国際ニュース |
| 7・00 | パティデュークショー |
| 8・00 | 圭三ファミリーアワー ニュース |
| 56 | |
| 9・00 | 白虎一撃 村田英雄ほか |
| 30 | 男嫌い 近くの他人 |
| 10・00 | てんてこまい物語 から廻り親切 |
| 30 | あなたは目撃者 |
| あすの番組から | |
| 15 | 夢のしらべ |

NHK教育テレビ

| | |
|-------|-------------------|
| 6・00 | そろばん教室 わり算の練習 |
| | 英語会話ウィリアム・アー・井上和子 |
| 7・30 | 農業教室 |
| 8・00 | 転機に立つ国際政局 |
| 9・00 | テレビ自動車学校 |
| 30 | 通信高校講座 |
| 10・00 | 英語会話 中級 |
| 30 | たのしいフランス語 |
| 11・00 | 高校実力養成シリーズ |

洋服の10ヶ月払い
サキヨウ
〒2 TEL2315

福島テレビ ☆☆☆ 「28日」

応接室改造で四姉妹舌戦

曲者揃いに田代信子が出演

男嫌い(後9・30)
「近くの他人」
いま高林家は...
の姉妹が鋭い舌戦をかわしている

る。問題は単にこの古くなった
応接室を改造しようというだけ
の話なのだが、そこはそれぞれに
ちやうど曲者揃いの姉妹である



映画

今週の番組

| | |
|--------|-----------|
| 八〇五 | 鳥 |
| ◎東映 | 四日迄 電六三 |
| 七〇五 | わが恋の人生 |
| 八三三 | 右京介 巡警記 |
| ◎民劇 | 二十八日迄 電三三 |
| 六二五 | 香港クローシ作戦 |
| 八・四 | 大巻巻 |
| ◎平日活劇場 | 二十八日迄 |
| 七〇八 | 成熟する季節 |
| 八三〇 | 学園広場 |

飛名一番

弱者の味方になるぜ!
挨拶代り!!
初あはれ!!

原作 今 東光
監督 田中徳三

田代信子
藤原礼子
雪代敦子

爆笑巨篇!!

総天然色

監督 中村登

伴 伊藤雄之助 淳三郎

加賀まり子 渥美清

募集 新聞配達員多数

希望者は本社まで

常磐毎日新聞社

平市田町 電2104・2105番

看婦護募集

産婦人科斎藤医院

平市田町五六 電二九〇二

ダンス 洋ダンス

店舗 平市四丁目 電6633
工場 平市白銀町 電6634

◆所得倍増
小さな資金で大きく殖し有効に
使うのが近代人の常識です

▼現代利殖の王者それは商品取引です

今こそ資産を大きく伸ばすチャンスです。豊かな生活設計、
の為に積極的に商品取引での利殖をお勧め致します。
買入の不動産、証券の様に金額を必要と致しません。
一割前後の証拠金を預託するだけで良いのです。又お持の
株券をこれに充当できます。

■資金の運用に迷っている方
■預貯金の金利に御不満の方
■現在お持の株券を売らずに御利用したい方に最適です

尚、カネツ貿易株式会社平出張所は主務省に登録され
た権威ある仲買人であるので安心して御取引願います。
※御一報次第案内書郵送致します。

平市四丁目(本局前通)
カネツ貿易(株)平出張所
TEL(平)六二二市外専用一八番一九番

新忍びの者

どっこい死んでたまるか
地にひそみ、空をとん
でいませ果
さん忍者の
復讐!!

市川 雷蔵
若尾 文子
成田 純一郎
北原 義助
東野 英治郎
監督 森一生

29日 封切 暖房完備
世界館

河岸の旋風娘

胸いつばいに希望を抱いて
パンチをかきつけて歌つてゆく
人氣娘!!

津川 雅彦
弘田三枝子

29日 暖房完備
2月4日 名画座

伊藤 齒科 医院

伊藤 一人
伊藤 憲治

平市才植小路 電三四四五
好間分院 電二六二二

宴会 是非どうぞ
ご利用下さい

葛司の 江戸川

電話 2727・4845
平市紅小路店
電話 3021・4846
平市才植小路店

草野質店 平市鍛冶町 電二〇八八

カツライスの部

かつ井の部 かつ井 二二〇円
かつ井 二二〇円
かつ井 二二〇円
かつ井 二二〇円
かつ井 二二〇円