庁舎を平市に置け

民間団体で促進の決議

早期合併を促進するため立ちあがった平市商連合（中野勇雄会長）ほか各種民間団代表者と市当局との懇談会は市民大会ともいうべき会合で注目されたが十一日午後一時半から市公会堂に約四百人が集まり、大和田市長の出席を求めて市民の声を市長に伝えた。

まず中野会長及び有志らは起って「合併問題がややもすれば空転し、市民は不安にかられている。早期合併がなぜ実現しないのか、その理由を聞きたい」また特に重大問題である市庁舎の位置や新市名の問題など適当であることや新市名の問題などについて懇談し全市一丸となってその実現に進むことを申し合わせつぎの決議文を木村県知事、平市長、その他関係方面へ提出することになった。

決議文

われわれ平市民は常磐地区十四市町村合併の早期実現を念願しており、しかも新市の市名および市役所は歴史的にも、地理的にも当地方の行政の中心都市として発展してきた当平市に決定されるものと確信し、事態の推移を静観してきたのであるが、最近の報道によれば、これに反する調整工作が行なわれているやに聞く。もしこれが事実とすれば、常磐地区大多数の住民の要望に反するものでありまた平市民感情もこれを黙視しえないところである。よってわれわれは新市の本庁舎は平市内に必ず設置されることを絶対条件とし、市名についても平易にして、しかも全国的に知られている〝平市〟とされるよう強く要望することを本大会参加者全員の意思をもってここに決議する」

改正された労災保険

家族従業員らも加入

労災保険法は八月一日から第一次改正を行ない、原動機の出力合計が一、四キロ以上で、常時労働者を使用する製造業、鉱業などの事業も強制適用事業の範囲に加えられたが、さらに第二次改正として今月一日から労災保険事務組合の設立、これまで加入が認められなかった事業主と家族従業者は特別加入ができることになった。

労基署管内の労災保険適用事業者は、八月末現在で二千五百八十三事業所、労務者六万二千百六十人となり、昨年同期に比べて百四十一事業所、二千四百六十人ふえている。改正の要点は従来行なつて来た代理人方式による団体加入は、労働大臣の認可を受けた場合には労災保険事業組合とし、納入成績がよい場合には報奨金を交付することとした。同組合の認可範囲、規模はまだ決定していないしかし事務組合に加入した事業主と家族従業者は労災保険法の適用が受けられる。またいわゆるひとり親方とその家族従業者で、労働省令で定める特定の作業するものと決められたが、細則は近く決定する見込み。

また第三次改正は来年二月一日から実施する計画で、従来一時金であった遺族補償費と障害等級第四級から第七級までの障害補償費は年金になる。

このほか労働者の死亡者の死亡当時その収入によって生計を維持していた遺族に対して、遺族年金が支給されることになる。

不自由児愛護デー

友情の作文・図画も募る

十日は「肢体不自由児愛護の日」手足の不自由な子供への理解をふかめみんなで援護していこうという日。この日から「第十三回手足の不自由な子供を育てる運動」が一カ月間くりひろげられる。県し体不自由児協会はこの期間に「友情年賀えはがき」の配布「友情の作文、画図の募集」「「高校奨学生の募集」などの運動を活発に押し進める。

とくに「友情年賀はがき」の配布は不自由児愛護の事業資金確保に毎年かかせないもので、昨年は県内で百五十六万余円のはがきを配布、収益の七十七万余円が県内の施設に送られた。

こととしも田村孝之介、村岡平蔵両画伯の筆による美しいえはがき二枚一組（十円）が小、中、高校を通して配布される。目標は十六万組、百六十万円。売り上げの五五%が県内の施設などに還元される。

「作文、図画の募集」の応募は小、中学生で題は自由、手足の不自由な友だちを激励するもので、入賞は毎日新聞と毎日小、中学生新聞紙上で発表される。

ねぎ洗い

○…名物いわき「ネギ」の出荷月に近づくとともに多くなり、そしておいしい石城ネギの味をかみしめることが出来る。いつものことながらネギ洗いのシーズンを迎えると、早くも遠い山々には白雪をみる。

―郊外にて―

下船尾（常磐）に新団地

五か年計画で新築終る

常磐市下船尾地区に建設中の市営団地建設工事のうち、本年度建設予定の四十年分が完工した。

同計画は五か年計画で着工したもので、三十六年度からいままで百三十八戸出来上つたが、これに同地区内に県営住宅が三十戸も完成するので、大団地が生れるわけこれに伴つて同市は進かく入居者を募集するが新年から新しい家に入れるので希望者は多いことだろう。

磐城で英語祭

磐城市内中学校英語研究部主催の第六回市内中学校英語祭は十七日午後一時から小名浜二中体育館で五中学校から二十人が参加、英語磐城一を競うが、英語演劇などの披露もある。

常磐青色申告役員会

常磐市青色申告協会（熊田精一会長）は十二日午後一時から商工会議所ホールで役員会を開き、①決算期に伴う会員の指導②連合会代議員の選出③新規者の早期決算整理④四十年度新規申請者などを協議する。

新市庁舎撮影

内郷クラブ主催

内郷市役所写真クラブ（山崎広会長）の撮影会は十四日午前九時から、完成間近い市庁舎を題材に行なう。来月初旬の落成式に「伸びゆく内郷市写真展」を庁舎内で一般に公開する。

内郷流感接種

内郷市の流感予防接種日割はつぎのとおり。

（カツコの中は二回目）

▽十六日（二十二日）桜井クラブ御厩小、高野小、小島公民館▽十八日（二十五日）御厩保育所、さかえ幼稚園、緑保育所、宮小、公会堂。

人事往来

新任の勿来署長佐藤新三郎警視は、十一日着任あいさつに、また平電報電話局佐藤正次長も同日来社来訪。

直言曲言

平市合併懇談会で決議、市名も庁舎もそつくり頂戴、二兎を追つてアプハチとらずはご免。

○　○

平市パレードで防火宣伝、昔から火事は恐い、この観念ときにうすれて大事、火事ご用心。

○　○

常磐市は交通安全パレード、時外れという勿れ、時期なし予告なしの事故にご注意。

○　○

最近高校生の事故続発、バイク通学のふえたのが原因、高校教科に交通の一科目が必要。

半生を教壇へ

勿来一小校長　助川光夫さん　(62)

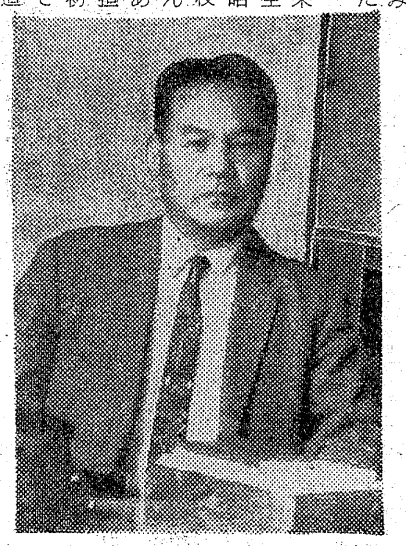

助川先生の半生をたどってみると戦後からの一学校の生きた歴史を綴ることが出来よう。

助川先生の経歴をみると勿来市錦町の農家に三男坊として生れ、希望の福島師範に進み、昭和六年卒業と同時に四倉小学校を振り出しに教育畑の道を進んだ。かくて三十四年間教壇にあり、県教委石城出張所に行政担当指導主事などを勤めた。最初の校長は勿来市山田中で此処で六年間在職、そして学校財産造りに専念しその成績優良で表彰も受けている。この学校林がいまでも青々として育つているのは先生の〝おつむ〟の房々しているのと好対照である。そして同市二小へ転任し七か年在職中は貯蓄に力コブを入れ、子供銀行を創設しこれでも大臣賞を二回受けている。さらに化学勉強奨励賞、環境緑化優良校として授賞するなど時代の線にそった社会教育にも新味をみせていた。

その校長さんは「苦難はいつもあったが、戦時中小名浜小時代、子供らになんとかして腹一パイ喰べさせてやりたい」と、校庭に畑を造りこれにサツマいじやがいも、野菜作りをやつたこと、それも夜盗にやられた時の悲しさは今でも忘れられないという。

子供と学校の関係について「それは家庭とのつながりです。ある家庭で調査したことがあった。親は子供相手にどのくらいの時間話し合うか、十分程度で宿題やつたか、勉強はすんだあと一家そろつてお茶をのみながら話し合う時間を持つている家は少ない。家庭の混情が一番です」とつけ加えていた。

【写真】校長室の助川さん

祝七五三
千歳飴
平あさ川

七五三のお祝に……　寿　楽しい思い出を……
……引菓子は平あさ川で

・鶴の子　・三ツ盛　・松竹梅　・押物
・鳥の子　・ケーキ　三ツ盛
・紅白まんじゆう　・千歳飴　五ツ盛
打菓子　・羊かん折

◆其の他お好みに応じいかようにも調製いたします
多少にかゝわらずご用命の程お待ちしております

本舗　平あさ川　電　5755　平市四町目

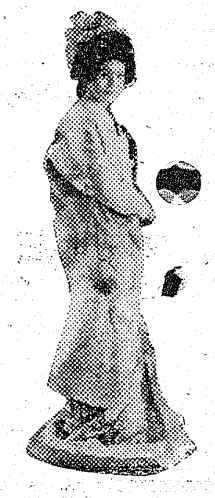

常磐毎日

平名物・味自慢
甘太郎
真根井菓子店
平市銀座　電四〇五二

発行所
共同観光開発株式会社
社長　金古政通
平市田町75番地
電話2104・210[illegible]番
磐城支社電②4[illegible]9

名曲の流れに……⑰
天地堂のレコードから

北国の各地では初雪が降りはじめすっかり冬仕たくに変わったが、平市の街角でもたのしいクリスマスメロデーが流れあわただしい「師走に入いろうとしている。このたのしいクリスマス音楽を聞いてみるとまず〝ジングル〟を最初に〝ホワイトクリスマス〟などどれをきいても美しい曲ばかりだ。昔から音楽が好きな人には悪人はいないというが全くそうあつてほしいもの。現在ではなくてはならないものになつているというが我々が考ても確かにそうである。生活を楽しくまた潤いをもたせてくれる。

平市三丁目のレコード専門店「天地堂」さんではなつかしいものから新しいレコードがいつぱい。最近では家庭でも超ステレオを楽しむということが多くなり、それに伴つてレコード集めも趣味の一つに数えられている。一枚ドーナツ盤で三百三十円、大きいばんで千円から二千円、一度にアレもコレもと集めては幾らあつても足りない。計画的に買うのがコツ、例えば月一枚か二枚と。最近のヒット曲を見てみると歌謡曲では〝裕次郎〟ポピュラーでは〝ベンチャーズ〟特楽と言つたものが先頭に立つているようだ。昔から音楽が好きな人には悪人はいないというが全くそうあつてほしいもの。現在ではなくてはならないものになつているというが我々が考ても確かに潤いをもたせてくれる。

同店さんはきつと人々から親しまれているに違いない。趣味の店として子供から大人たちへとはば広い名曲に耳を傾むけてはいかがですか。

【写真】名曲揃いの天地堂

読者コーナー

放課後ののこり時間を定めて

最近五時すぎとまつくらくなる。家庭は夜のお仕度に忙しい。お父さんもみんな帰宅しているのに長男の一郎は学校からまだ帰つて来ない。ご飯どきなのにどうしたのだろう。家中で待つているうちお汁は冷めたくなり、焼いた魚も一掛け時計を眺めながら一郎のいない食卓を淋しくとる。食事の終つたあと七時すぎたけれど一郎は帰宅しない。そとは風がひどいどうしたのだろうか、学校から七時すぎまで帰つて来ない日がもう幾日も続いている。なにかあつたのではあるまいか、と一家は心配顔となる。そして一郎の友達の家に連絡してみたら、その友達の家でも「家の子供もいつもおそいのですよ」という返事。それぢや学校で何か用事でもあるのかと思つているうち、ようやく一郎が帰宅した。

聞いてみると「いろいろ用事があるのだよ」というのみ。いくら学校に用事があつても連日七時すぎの帰宅では家庭は心配でならない。学校にどんな用事があるか判らないが、学校に子供らがのこるのは六時すぎはいけないとか、放課後は一時間のみは許す、そのほかに練習または会合のためのこる場合は、学校の許可をもらうことなどを決めて欲しいと思う。いつまでも子供の帰校を待ちわび、心配している家庭の心理を学校当局はご推察をお願い致したいと存じます（三丁目の一主婦より）

東京生命支部移転

東京生命保険相互会社常磐支部はこんど平市大町四番地（四五一四番）に事務所を移転した。

なお出張所長候補二名、家庭計画係（婦人も可）五名、集金係（女）事務員（女）各二名も募集している。

民謡大会
入場券本社で取扱い
来る5日公開

平市〝郷土民謡保存会〟主催同教育委員会、同福祉協議会後援登柳会協賛の第二回舞踊民謡大会は十二月五日同公会堂本館でひる夜の二回にわたり、歳末助け合い運動の一環して開かれる。昨年の第一回発表でも大入り満員の盛況ぶりで、今年も昔のものから現代ものまで多彩に披露する。

なお入場券は一枚三十円で申し込みは同本社で取り扱つている。

うどんと給食
15日に試食会

平市給食センター、同教育委員会は学校給食用として〝うどん〟給食を進めているが、このほど教育委員会会議室で小、中学校長給食主任、保健体育主任、が集まつて試食会を開いた。試食は「ソフトメン」で現在の食パンと比較すると三円安くなつており、各委員から〝うまい〟と好評、この上変化があつて体のためにもよいと好評を得ている。

価格はソフトメンが八円、コッペパンが十一円となつているさらに十五日、二十九日に各中学校で二回にわたつて試食会を行ない生徒たちや父兄からアンケートをとり、出来るだけ要望などを取り入れて栄養価値のあるものにするという。

なお本格的に実施に入るのは来年二月下旬からの予定。

常磐で安全パレード

常磐市児童後援会、同交通安全協会主催で十四日午前十時から交通安全パレードを行なう。当日には登校途中の市道で湯本一小校四年生井上強君が小型トラックに衝突死亡した事故が発生、最近特に激増する交通事故から児童生徒を守るため交通安全ルールを認識させ、交通道徳の高揚を図ることを目的に、学校から男女児童が参加する。

まず午前九時湯本一中に集合、高橋児童後援会長、白土交通安全協会支部長、磯野市長、坂本常磐署長、橋本教育長らからそれぞれあいさつがあり、同十時から警察署の先導車を先頭に、団体役員、市内各校から鼓笛隊、交通安全プラカードを持つた生徒達が続いて吹谷ー市役所ー湯本駅ー石畑ー上関ー浅貝ー八仙ー古ノ山ー旁組前ー上町ー温泉神社まで市内をねり歩き全市をあげて交通事故の絶滅を図る。

内木さんが校歌を作詞

石城准看護学校の校長先生である内木宗八さんは同校の校歌を作詩し（梅田信子作曲）十二日の同校創立記念式に発表された。

一、みどり明けゆくいわき野の
この学舎に風かほり
あしたの光面映えて
はばたくとりの真しろきを
胸にかざしつ歌うかな

二、流れゆたけき夏井川
きしべの杜のしじまには
永遠にすぐなる一すじの
聖きつとめをしるべして
黄色に咲けり菊の花

三、二とせここにむつみあい
かたみにはげむ友垣や
夕べをおしむ花しようび
かわらぬ色は紅の
若きいのちに栄あれ

お寺の辞令（江名の真福寺）

磐城市江名町の真福寺（永崎亮李師）はさる九月、高野山真言宗別格本山に昇格し、僧侶姿のコケシにそそてりつぱな辞令が交付された。

これを見た檀家の人たち「へへエーお寺もこんないかめしい辞令があるんか」とビックリ顔。この寺は承安元年高倉天皇時代（八百年前）に開基した由来があり、仏教ながら家内安全、海上安全、大漁祈願の霊験あらたかとして参詣人が多い。

【写真】いかめしいお寺の辞令と坊さんのコケシ

ご婚礼お見合
七五三のカラー写真は
最高の技術と設備を誇る
当館でぜひどうぞ
大野写真館
平市田町七二　電二三七二

耳鼻咽喉科
気管食道科
院長 松山信夫
松山医院
平市才槌小路四（薬業館隣）
TEL五五三三

▽入院随意△
小料理、ご会合
ご同伴、お泊り、お休みに
旅館
山楽荘
新装開店
TEL8504 平市鎌田二中下

不動産売買・仲介評価貸家斡施
平宅地建物取引所
平市才槌小路地下道入口　電二三六一

営業時間午前十一時から
☆求む中年女性（委細面談）
天平
平市田町　電三九一九

精神衛生普及運動　11月11日～17日

精神科・神経科・内科
医療人 長橋病院
院長 鈴木将夫
内郷市御厩町前田（自動車学校前下車）
電話（平）3526

財団法人磐城済世会松村病院
精神・神経科
附属 舞子浜病院
院長 渡部竜一
福島県平市大字藤間字川前63
電話 高久 62番

財団法人石城精神医学研究所
附属 新田目病院
院長 新田目五郎
平市才槌小路　電話4318
上荒川分院　電話4319

常磐毎日新聞　夕刊　（可認物便郵種3第）

昭和40年11月12日（金曜日）第4663号（3）

越境入学やめよう

平市教委で実情調べ

最近子どもに対する学校教育や家庭教育が盛んになってきているが、自分の子供を進学率のいい名門校に入学させようという無理押しの「越境入学」があり、同じ団地の子どもが別々の学校に通っている例など和を欠く弊害があるので、平市教育委員会は昨年からこの越境入学問題をとりあげ、地元はもちろん他市町村の学区外から通学している小中学生の整理を行なったが依然手を回し巧妙な越境入学があり、ことしも来春の入学期を前に実態を調査、リストをつくって入学時に一挙に整理する方針でいる。

古くから越境入学の弊が続いたため、父兄の間では「自分の子どもだけは優秀な学校へ入学させたい」との観念が強く、整理してもその後平一小、平一中などを主に入学しているといったありさまで越境入学は非常に多くなってきている。という。

児童の交通事故などをみると学区外の児童数の割り合いが多い。同教育委員会では「各学校とも教育や設備は完備し学校差というものは全くなくなっている。やはり出来れば学区の正常化というものをすてほしい」と警告しているある校長は「卒業間近になっているのに無理に家庭の都合がついたからといって、他区の学校へ入学させてしまう。子どもたちはその学校についていくだけで精一杯になり、慣れてきたものを脱落させるということになる。また地区へ住居だけをおいて実際は地元なのから越境入学」させている。やはり全体から見て平均に入学させ、子どもたちを暖かく見てやることず」といい、ある父兄は「どこの学校へ入学させても児童中心ですから向上します。やはり学校差というものは全くないと思う」と語っており、市教育委員会二年目の越境入学整理はどこまで効果をあげるか、いまから二つの焦点となっている。

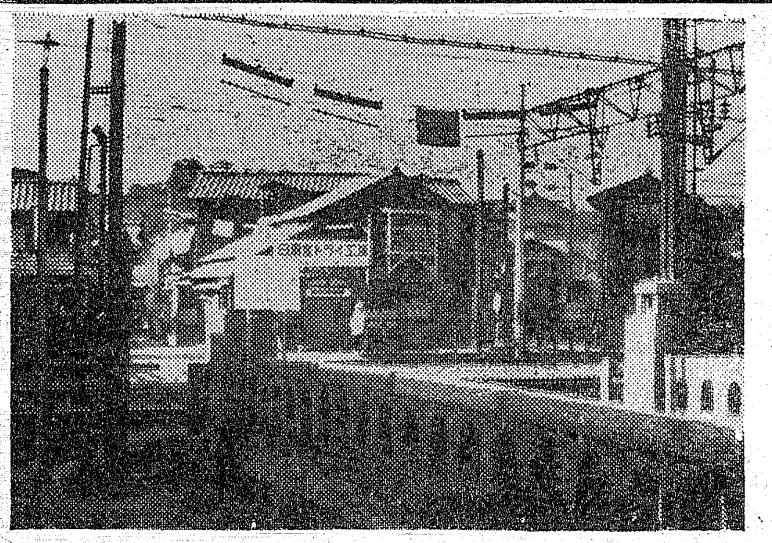

【写真】越境入学の多い平一中

暴力団根絶へ

無料ハガキのご利用を

県警本部の暴力団犯罪根絶作戦はことしは大いに成果をあげ九月末現在で検挙件数、人員とも昨年同期を大きく上回ったが、同本部はこれから年末にかけて暴力モニター、無料はがきによる通報制をフルに活用して暴力団員のそのごの実態、動向をつかみ、徹底した集中攻撃をかける方針でいる。

九月から始めた無料はがきの通報制もボツボツ効果が出てきており民間からの情報提供に強く期待している。

一方、こんどの動向にはぎびしい監視の目を光らせ、町のダニの一掃に追い打ちをかけるというこんどの取り締まりではこれまでのように方部ごとに一斉手入れをするのではなく、数箇を選んで集東北、全国大会を誘致しようとい。

総合運動場の建設

平市体協で陳情運動

平市体育協会（阿部政右衛門会長）は総合グラウンド公認プール室内体育館の早期実現をはかるため近く平市長、議長に陳情する。

ことし上荒川地区の市営球場前に十面のテニスコートを建設するので、これを機会に陸上競技場、プールなどを旭町地区はもちろん

うもの。

側面衝突

ホステス負傷

十一日午前十一時十分ごろ平市長橋町地内の市道交差点で、同市田町五七、運転手高橋久男さん（二六）の軽四輪が尼子町から走ってきた茨城県北茨城市磯原町、雑

八仙の立体橋開通

五年越しの問題が解決

家屋移転問題などがからみ五年越しの長期工事となっていた常磐通、八仙地内の開かずの立体橋は、このほど開開いた市議会建設委員で二部反対地主との移転買収問題永い間、六号国道から同市湯本温泉街への通行路になっていた常磐線湯本駅構内の通称八仙踏み切りは不要となり、平保線区長、常磐がようやく解決、二十日に仮り開市長命で今月三十日限り閉鎖、市民となんできた警手つき第一種踏み切りが姿を消し、鉄道事故もなくなる。

【写真】閉鎖される八せん踏み切り

石城公民館主事

新役員決る

石城地方公民館主事会新役員は次のとおり。

会長＝白石竜夫（赤井）副会長＝藍原義雄（大野）下山田勝彦（山田）会計＝四家市蔵（平）庶務＝鈴木重美（平）

年賀状印刷

料金決る

県印刷工業組合石城支部はこのほど年賀状の印刷料金を決めた。価格は昨年と同じ

▽五十枚＝五百円▽百枚＝六百円▽二百枚＝八百円▽三百枚＝千円（いずれも一色刷）

職場大会開く

労災病院で

内郷市の全労災福島労災病院支部（根本久組合長、一八〇人）は賃上げ、夜勤制限、健保改悪反対日韓条約組止のため、十二日午前八時十五分から八時間ストの態勢をとったが、昨夜十時二十分医労協の指令でストを中止、あす十三日午前八時から三十分間職場決起大会を開いて気勢をあげる。

また第一波指令に対する政府の態度はいっこう進展しないため、十九日支部斗争委員会議を開き二十四日の全労災会議の指令を待つことになった。

高校生バイクでケガ

十一日午後三時三十分ごろ勿来市四沢町田ノ口地内市道を無免許でバイクを運転してきた同市鎌田町、勿来高三年生A（一八）は前方を注意しなかったためあくぼみに落ちバイクの後ろに乗っていた同市沼部町、勿来高三年生芳賀茂

平市の防火宣伝

火災シーズン備えて

平市消防署は十二日午後二時から同署会議室で防火関係の人々二十人が集つて協議した結果、来る二十六日防火パレードを例年の通り実施すること、また市公会堂で防火映画会を開き、来月二日に消防演習などを行ない。火災シーズンに備えて防火のPRにつとめることになった。

四倉産文祭で

入場者クイズ

石城郡四倉町の第八回産業文化祭は二十、二十一の両日四倉小を中心に行なわれるが、同町最後の催とあって一層盛大なのにし、二十日午前九時会場の四倉小校庭で町内小、中児童、生徒のマスゲームさらに「この文化祭の会場に何人入場するか」を懸賞募集しる。

常磐まこと幼稚園で絵と書展

常磐市上町まこと幼稚園（楠正憲園長）は十四日え画と書道展を開らく、園児の作品のほか動物のえ画、鳥類の「ハクセイ」などを飾つて参考資料とする。

内郷・渡辺巡査表彰

内郷磐外勤係渡部力雄巡査は窃盗犯検挙の功でけい事部長賞を受賞、このほど国分署長から伝達された。

天気図

（今晩）北西の風晴
（明日）北西の風晴一時曇り
（海上）今晩多少風波

十二日　潮―小名浜
（十月二十一日）
満潮　七、二六
〃　一七、〇九
干潮　〇、一二
〃　一二、四六

ほんとうですか？三九エン

フジコシ

広告商品の婦人ストッキングを三九円で出した所お客様に！ほんとうですか！と疑われてしまいました。この他にも婦人スラックス・子供セーターにも人気集中

婦人ストッキング（ナイロン）三九円
ベビー毛布　一四八円
高級シーツ　九八円
子供セーター　三八五円
子供ジャージーズボン　一二五円から
婦人セーター（カシミロン）四八〇円
婦人パイルソックス　五九円

クリーニング
洗張・防水
小松崎
平日活前　電3343

アルバイト募集
女子事務員
委細面談・履歴書持参
連絡先　電話（平）三三一五

山田胃腸科泌尿器科医院
診療科目
胃腸科・泌尿器科・外科
内科・小児科　＜入院随意＞

院長　山田均
副院長　山田静
平市下川原38　電（平）3083
五色町バス停留所下車

■やさしく撮せます
■さくらカラー
■色彩が美しいんです
■さくらカラー
■カラープリント
カメラ店
平公会堂際TEL7557

石炭風呂として最高能率の
常磐炭礦推奨の
石炭風呂
タイル風呂釜付二万円
常磐炭礦福島県販売株式会社
平市田町二四電代六一四一

プロパンのことなら
何でもご相談下さい　電四六三九
プロパンの平酸素　平市正月町

丹武儀長らく病気療養中のところ十一日午前八時四十分自宅において死去致しました茲に生前のご厚誼を深謝し謹んでお通知申し上げます
追つて葬儀は十四日午後二時自宅出棺相営みます
昭和四十年十一月十二日
磐城市上町十八番地
喪主　丹資之
親戚代表　神白保次郎
ほか一同

定価1ケ月100円　（第3種郵便物認可）　夕刊 常磐毎日新聞　昭和40年11月12日（金曜日）第4663号

NHKラジオ第一

6・05 おやおやなあに 世界冒険物語 こどもニュース むさしの風雲録
7・15 ニュース
20 ニュース解説
30 とんち教室
8・00 楽天くらぶ
9・00 ニュース
20 時の動き
40 健康百話
10・10 スポーツ・ニュース
15 きようの問題
30 海外だより
40 経済の動き
11・05 趣味の手帳
25 夢のハーモニー

NHK

6・00 そろばん教室
20 基礎英語
40 英語会話
55 英語ニュース
7・00 ラジオ農業学校
15 統基礎英語
30 中学生勉強室
8・00 通信高校講座現代国語
20 数学1
40 現代国語
9・00 地学
20 家庭一般
40 数学1入門
10・00 気象通報
15 青少年問題特集
11・00 ドイツ語入門
20 フランス語入門
4 大学通信講座

ラジオ福島

6・00 科学サロン
10 中学生力だめし
20 ラジオニュース・ネツト・ワーク
7・00 バントマイム
15 東芝スターパレード
30 お笑い千両箱
8・00 ジヤルダンおしやれコーナー
30 ピンチヤンの歌謡マンガ
9・00 みんなが幸せに愛の広場
30 スリーコーナー
10・00 ヤング・ヤング
25 ガイドタイム
30 ミュージツクイン
11・00 大学受験ラジオ講座

NHKテレビ

6・00 フワイト君
30 みんなの歌
30 チコちやん日記
50 今晩の番組から
7 00 きようのニュース
30 現代の映像 募集作戦
8・00 大衆名作座 人形佐七捕物帳
9・00 ニュース
25 ニュースの焦点
40 NHKコンサートホール 歌劇
10・30 時の動き
11・10 日本の芸能
40 夜のアルバム

洋服の10ケ月払 サンキョウ

福島テレビ

6・00 福島民友ニュース
15 少年ソラン
45 ニュース・フラッシュ
55 国際ニュース
7・00 オバケのQ太郎
30 踊つて歌つて大合戦
8 00 デイズニーランド
9・00 チエミ大いに歌う
30 ザガードマン
10・30 ドラマ 武蔵野夫人
11・00 大相撲ダイジエスト
30 福島民報ニュース
45 夢のしらべ

教育テレビ

6・00 英語会話
30 みんなの科学
7・00 婦人学級
30 技能講座 テレビの故障修理
8・00 教養特集
9・00 通信高校講座 数学1
30 通信高校講座 英語A2
10・00 通信高校講座 古典乙1
30 英語会話
11・00 通信高講校座 数学1入門
20 やさしいドイツ語

みものきものの

☆NHKテレビ……12日

人形佐七捕物帳

午後八・〇〇―

鬼子母神境内のいなりずし屋の看板娘お紺とわかつた。辰五郎がお粂に連れられて銚子へ嫁さがしに行つて、手木屋の佐七は吉兵衛から、ちよつぴり女にもてるとご自慢の宗吉を助だちにかりた。

お紺の店に行くと出てきたのが いなりずし屋の看板にかわれている狐に秘められた、大枚四千両の隠し場所のナゾをめぐつて展開する。

ゲスト出演は谷幹一（宗吉）、田中春男（兵庫介）、水島道太郎（吉兵衛）、和泉恵子（お市）、岸旗江（千代）、潮万太郎（伝吉）、松風はるみ（歌女寿）ほか。

秋の一夜、所用で出かけた佐七と豆の二人が雑司ケ谷に近いすすき原で道にまよつて、出合つたのが若い娘。道もきかない間に、娘は「狐をさがしてます。みつからないと生きてゆけません」といい、すぐに姿を消してしまつた。佐七たちがしばらく行つて出合つたのが前髪だちのきれいな若衆（実は狐を使つての手品師歌女寿）、若しゆうは佐七たちをみると身を翻えして逃げだした。そのあとには、さつきの娘が胸をひと刺されて死んでいた。この娘は雑司ケ谷主人伝吉とお紺の妹お市、狐が逃げたのは中年のやくざ風の男が檻の狐をあくどくからかつていたら逃げだしたというその夜ふけ、思いがけず、お市が佐七をたずねてきた。そしてお紺、お市の姉妹は伝吉の実の娘ではなく、お市は番町のさるお屋敷に奉公に出ていたが、お紺の不幸で鬼子母神境内の伝吉のところへ帰つてきていた、というのだ。

ドラマ「うそつき」

南の国からやつてきて、日本語もカタコトという娘さん役を四日のドラマ「うそつき」（後九四〇総合）で演じデビューする「外人らしくカタコトの日本語で、と演出の方にいわれて困づているの。

顔はきつすいの日本人とちがつていても、ずつとヤマトナデシコとして育つてきた日本人ですもの」という。ドイツ人の特派記者を父に、日本人を母に持ち三人姉妹の長女に生まれた。

【写真】NHKの源義経に出演する菊之助は海外旅行中であつたが、このほど元気に帰国した（羽田空港に出迎の藤純子と御影京子菊之助など。

今週の映画案内

銘菓 カステラ

世界館 十一月十二日迄電三六
五、〇五 暴れ犬
六、四〇 次郎長富士
八、二〇 伊賀家敷
ひかり座 十八日迄 電三六
六、三〇 ギャング王デリンジャー
八、一五 暗黒の大統領カポネ
◎楽楽館 十一月十五日迄電二四
六、二〇 バタンの鬼軍曹
八、一〇 脱走特急
★★★★★
◎東映三夜 十一月十三日迄電二六
五、三三 黒いネコ
七、〇三 紅トカゲ
八、三〇 暗黒街仁義
◎名画座 十六日迄 電三六
五、四六 泥だらけの剣銃
七、一一 お座敷小唄
八、四〇 いも侍蟹右衛門
◎平日活 十一月十二日迄電四三
六、二六 俺は斬る
七、五九 ダイスで殺せ
◎民劇 十六日迄 電三三
六、〇〇 各駅停車
七、五〇 血と砂
◎平日劇場 十五日迄 電三五
六、三〇 濡れた女
七、四四 ぎらついた裸獣の群
九、〇三 強烈な情事

内郷で防火懇談

内郷市消防署は十七日午後二時から同署会議室で防火管理者懇談会を開く。学校、病院などの防火管理者約五十人を集め、改正消防法の説明と防火思想について話し合う。

お紺の店に行くと出てきたのが

美と健康を創る
ツノダの自転車
サイクリングツアー車・これだ!!
買う前に一度実物をご覧下さいきつと乗つて見たくなる
新型2段変速車より3、4、5、8、10、15段の各種
パーツコーナーも新設何んでも揃えてあります
ツノダの自転車代理店
加藤自転車商会
平市長橋町18　電3677

ナショナル
カラーテレビ
受像中
STAND・BAR
リラ
平市田町　電6324

ほのとんかつ太
平市三丁目　電二九六八
カツライスの部
松ライス　二一〇円
竹ライス　二七〇円
梅ライス　三六〇円
かつ丼の部
鶴かつ丼　二四〇円
亀かつ丼　二九〇円

売場拡張
新作 婚礼 家具 調度品
＜薄利売出し＜
こたつ板各種特売
家具のいとう
平市新川町　電2464
工場平市大町　29～30

旅は安心して泊まれる宿
旅館賠償責任保険加入
日本交通公社協定旅館
日本観光旅館連盟会員
旅館 甲陽館
平市駅前電（代）8181

貸ふとん スズキ
平市新川町電二三二

登録銘菓 平城 平あさ川

灘の銘酒 菊正
平市田町紅小路 電六八九六

純喫茶 開花
田町電3889・5468
レストラン カイカ
田町電5467・2250

手づくりの味 いわさあられ 味覚堂

高級パン 洋菓子 パンの 開花亭
平・五丁目　電二三四一

平けいりん
11月
13、14、15、21、22、23日
発走　12時

女子従業員募集
▽年令十八才から五十位までの方初心者でも結構です
（委細面談）
平市田町　電話三九一九
天平