夕刊 常磐毎日

発行所
常磐毎日新聞社
平市田町75番地
電話2104・2105番
磐城支社電②4049

磐城の新市庁舎誘致へ
勿来の一部も同調の形勢
合併期日決定前に軽卒と批判

常磐地区市町村合併に伴う新市庁舎議に基きこのほど三代磐城市長及び同市議長会野崎氏に決議文を手交したがさらに同運動の徹底を期するため他の市町村へも呼びかけ新ちようしやのみは磐城市と決定するようあくまで貫徹を期することになつたが、これに対し勿来市の一部も同調するようであるが磐城市のうごきがさらに日を追つて活発化せば、他市町村へも影響し相当深刻化するのではあるまいかと前途を憂慮されている。

関係方面の声＝正式合併してから、関係方面で何処がもつともよいか、市民のこえなども聞いて市民の便宜なところが一番よろしいまた正式合併期日も決まらない矢先きこんな運動のみ起つていることはなげかわしい。これらの問題あると攻められた事例もある。もつと冷静になつてほしいものである。

この問題に対しては特に磐城市が活発な態度をみせ、過般の市会でも合併の条件ではないが附帯的な決議として新市庁しやの誘致を希望している。

この動きがさらに表面化してきているようで、同市合ちようしや誘致促進期成同めい会（会長斉藤安之亟氏）では、同めい会の決はもつと慎重にすめるべきで、政治的な支配によつてきめるべきではないと思う。

磐城市としても過般のがつ併会議に各方面から条けん付は違反で

檜舞台で好評
平民謡愛好会の面々

平民謡愛好会（国井時雄会長）は県代表として東京の檜舞台に出演し好評を博した。

指導者の国井先生をはじめ会員九人は、県観光紹介のため十四日午後一時から日本橋三越、同七時上野不忍いけ音楽堂、十五日午後七時後楽園球場と連続出演し本県の代表民謡である常磐炭礦節、白虎隊、原釜大漁節など七曲を延べ三万人の大観客を前に熱演"おらが福島"の情緒を紹介しヤンヤの拍手をうけた。出演者は次の通り

国井時雄　高原喜好　たん野　操
鈴木栄子　永山容子　永石　久子
小野地夕カ子　西山弥生
宮崎キヨ子

なお愛好会では毎月第一土曜と第三土曜の二回夜六時から石島公民館体育館で月例調習会を開いている。会員約五十人。

前衛書展の入選者決る

毎日新聞社主催の毎日書道・前衛書展は二十日から東京で開くが浜通り関係の入選者はつぎのとおり

▽第一部＝（漢字）秀作内郷市綴町大木下二村上勝南。（入選）常磐市関船字迎九八阿部素心▽平市六人町松崎秋香▽勿来市錦町八巻羽愁。（てん刻）平市旧城跡三三の八綿引千斉

赤井の山奥に出没する
イノシシは二・三十頭
臨時に狩猟許可され近く退治

異常天候のためかイノシシが出没して農作物を荒すので困つている平市赤井字大倉部落と赤井岳山村のはたご沢部落農民からイノシシを退治して欲しいと、かねて臨時狩りようの許可を申請していたがこのほど県から七月十八日より二十四日までの期限付きで許可になつたので、明二十日午前九時、赤井字常住の吉田浅次郎さんら地元狩りようのベテラン三名が吉田さん宅に集まりイノシシ退治の秘策を決議するが、吉田さんの話によると、この辺は禁りよう区に指定されたためイノシシは増殖する一方で恐らく二十頭から三十頭ぐらいと予想される。出りようするベテラン三人が揃わないと効果が薄いので、よく相談した上で出りよう期日を決めることになつたが大体出りようは二十四日になるだろうと云つている。

非行少年の件数が増加
昨年の磐城署

七月末日までを全国に社会を明るくする運動が展開されて、県でもこれに呼応して保護司会、警察署、婦人会など関係団体一丸となつて運動を展開している。

さて磐城市ではどうだろうか、磐城署で扱つた三十九年度中の非行少年の件数は六百二十件、一昨年の五百三十九件に比し十八件の増と言うありがたくない数字を示している。その内訳によると強姦三せつ盗三十八、傷害十、恐かつ二八件、喧嘩、たかり十九件、飲食十四、不純異性交遊二十五件などが主なもの。

家族慰安海水浴

平青年会議所はこの八日北いばらき市五浦海岸で家族慰安海水浴大会を開く。

今秋開通の運び
懸案の郡浪線バス

郡浪線バス（双葉郡なみ江から郡山を結ぶ）問題は多年の懸案であつたがいよいよ地元民らの熱望が通じて今秋には開通の運びとなつた。

この路線延長約七十キロバスで三時間二十分で郡山に達する。この間大放ー畑川間のみが未完成であつたが、今秋までには自動車道路が完成することになつたので、浪江方面から中通りの道路はこれによつて短縮され、交通も繁くなるだろうと期待されている。

大浦の種なしブドウ豊作

砂地でむぎや芋るいしか採れなかつた四倉町細谷地区は去る十六年からブドウ団地をつくり栽ばいしたが昨年から見事にブドツの房が垂れ下り、今年は豊作でおいしそうな香りを送つている。大浦果樹組あいの三十人が十ヘクタールをさいば品種は早生のデラウイヤーはじめマスカスベリーなど四種で八月初めに種なしブドウとしてお目見得する。

【写真】みごとに実つたブドウ

県下十四市の親善野球
二十四、五日

県下十四市親善野球大会は二十四、五の両日勿来市錦中学校、植田小学校両こう庭で次の組合せで行なわれる。

▽第一回戦須賀川ー原町
内郷ー郡山　勿来ー白河
福島ー相馬　会津若松ー常磐
喜多方ー磐城

新聞部創設記念祝賀会
湯本二中で

常磐市湯本第二中（市川普一校長）では、同校に新聞部が創設されてから今年で十年に なつたので、二十日午後三時から、各方面人々をまねいて、同校新聞部十周年記念式のおいわいを同校で開き、十年の発展ぶりを一般に公開することになつた。

新作日本画展即売会

新作日本画展即売会は十六日から二十まで平商工会議所二階で開く。東京の人気画家の作品を集めたもので、百余点が出品されてる

竜ヶ城

▼▼新産都市づくりへ合併が先づ第一に必要なのだ。その合併期日がもたついていることは三十五万市民を愚ろうするものでないかと激しい批判もでている。

▼▼それなのに磐城では新市ちようしや、新市名を自己本位に打出して誘致しようという動きが活発である。そのため合併期日を決める上に話が一層こんがらがつて面倒になる気配が強いだから磐城にも自重論者も多いという。

▼▼合併は大所高所から百年後を考慮して決めなければならず合併時期を決める上に勝手な条件を持ち出しては話しは益々こんがらがる。お互に自重すべきでないか。

天気
提供 白河手打そば 若竹

（今晩）南よりの風はれたりくもつたり
（明日）南よりの風くもり一時にわか雨
（海上）おだやか

二十日の潮＝小名浜
（旧六月二十二日）
満潮　七・二七　二〇・三六
〃　潮　二・〇八　一三・五五

氷水を初めました
氷　細雪　50円　寿し折詰100円
〃　白雪　45円　チラシ寿し折詰60円
〃　グリーンドントーシ　45円　赤飯折詰100円
〃　ゴールドリーフ　45円
〃　グッスオレンジ　50円
御注文により如何ようにも調製いたします
甘味　懸賞喫茶
平市6町目　TEL4797

御贈答に
貝焼、貝焼の缶詰
新若布、鰹節、各種
丸市屋本店
平市四丁目　電二二三

趣味の　和生菓子
欧風の　洋生菓子
銘菓　カラッ風
非常に好評です
菓司　泉屋
平市五丁目　T3077

ナショナル
カラーテレビ
受像中
STAND・BAR
川子
平市田町電6324

夏の味覚
うな重　二〇〇
大蒲焼　三五〇
やな川　三五〇
出前迅速　三〇〇
寿司の江戸川
平市紅小路　電2727
3021

明治平のきがき

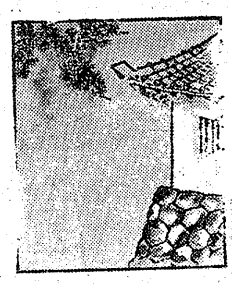

（22）

荒川禎三

郵便屋さん

郵便の元祖は飛脚屋さんである。奥州路は水戸家御用の定飛脚屋島屋佐右衛門の丁場であった。幕府免許の渡世である。明治の新政府はその飛脚屋と協定して、荷物は民営書状は官営の原則によって、明治三年からスタートした。一時は民業の飛脚屋と官営の駅逓夫と東京、大阪、京都間を競争して、民業に圧倒されたこともあったが全国一律の料金にねをあげ、書状は郵便局、民営の荷物は内国通運株式会社（丸通の前身）の協定どおりになった。この制度を確立させたのは初代駅逓頭前島密である。

平に郵便役所が置かれたのは、明治五年（一八七二）である。県ちょう内に併置された。間もなく独立したが、田町九番地、藤越デパート近所である。すでに渡刀会や斬髪は施行されていたが、他の官署でも励行されてなかったので郵便役所でも同様であった。

町民は駅逓局と呼んでいた。

「コラッ、町人、何用あって参った」

「江戸表へ郵便をお願いに参りました」

「江戸は東京となった。しかと切手をはって、そこの箱に入れておけ、苦しうない」

こんな具合で、局長さんは苦しうなくとも町人には苦しかった。平局ばかりではない。全国がそおであった。そこで前島駅逓頭は、郵便役所は行政官署と同率ではいけない。飛脚屋時代のように諸事町民世の心構えで懇切叮寧に応接しなければいけない。このように厳重戒告した。この通達によって、二本差しをやめて丸腰になり、頭は断切にした。言葉も改めて町民並に応待した。そおなると町民は勝手なもの「お茶を出せ」の「沢山貰ったらいくらにまける」とか、中に「父母きょうだいの安否を知らせるにタツタ二銭では気がひける、もっと料金をとってくれ」等の苦情が出たそうだ。封書の最初はお芝居に出る奉書式のものでなったが、明治十年頃に封筒と巻紙が発明された。この大発明は郵便事業の発達に拍車をかけた。

当時の宛名は、陸奥国浜海道平宿平町一丁目と云うのが模範的で福島県平町ではいけない。宿場が仕分けの基準であったからだ。駅逓局の通達に明記されている。また「郵便報知」新聞の附録には次の様な郵便到着時刻が発行された。明治六年一月、東京中央郵便局を発送局としたものである。

一日着
東京市内、横浜

二日着
土浦、浦和、川越、小田原、木更津、加村、栃木宇都宮

三日着
水戸、高崎、浜松、静岡、甲府

四日着
四日市、名古屋、岡崎、笠松、善光寺、福島、平

五日着

つづく

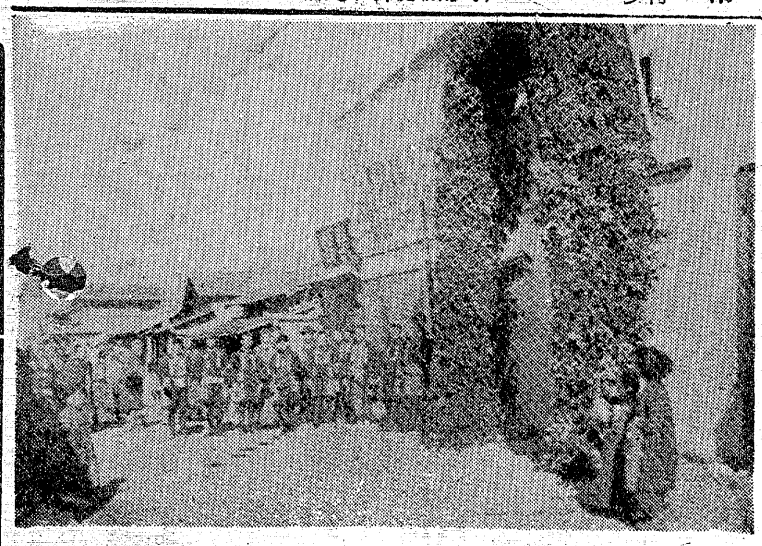

【写真】聚楽館は明治の大火で焼けた三年九年十一月に木造二階建ての劇場として建設した。これは開場しゆく賀の記念写真である

暑中お伺い申し上げます

昭和40年盛夏

平市役所
市長 大和田弥一
助役 馬目俊次
収入役 山岸清水

平市議会
議長 志賀季三郎
副議長 坂本昌蔵

内郷市役所
市長 沼田一夫
助役 吉田喜一
収入役 生田伝一郎

内郷市議会
議長 須田一夫
副議長 吉田栄

常磐市役所
市長 磯野清治
助役 仲里勝利
収入役 滝正燕

常磐市議会
議長 佐瀬誠
副議長 御代武光

磐城市役所
市長 三代義勝
助役 中田佑一郎
収入役 吉田善八

磐城市議会
議長 野崎貞行
副議長 小林仁一郎

勿来市役所
市長 赤津庄兵衛
助役 根本泰三
収入役 園部雅美

勿来市議会
議長 坂本太平治
副議長 伊藤日出男

四倉町役場
町長 鈴木常松
助役 草野文夫
収入役 和田

四倉町議会
議長 新妻常吉
副議長 山城浅治

小川町役場
町長 若松晴司
助役 大白石輝長
収入役 森代勝

小川町議会
議長 三辺寛
副議長 班目亀雄

遠野町役場
町長 小沢要助
助役 荒川毅久
収入役 櫛田

遠野町議会
議長 中野豊須美
副議長 小沢道久

好間村役場
村長 鈴木栄一
助役 中村慶次
収入役 金成繁

好間村議会
議長 大滝誠志
副議長 深谷秀信

三和村役場
村長 田子辰雄
助役 草野栄一
収入役 山野浩

三和村議会
議長 阿部卓爾
副議長 永久保豊

田人村役場
村長 小宅光秋
助役 逸蛭見田愈寿男
収入役 愈蔵

田人村議会
議長 蛭田栄太郎
副議長 蛭田儀一

川前村役場
村長 永山忠二
助役 佐字会美徳重
収入役 田忠一郎

川前村議会
議長 渡辺政義
副議長 藤伝一

あなたを待つている明るい職場紹介

員募集

①職種 看護婦
資格 満45才まで二名まで
見習 〃 16才～22才で十名
（中卒以上）
給食係 〃 不門
レントゲン技師 見習 高卒以上二名
衛生検査師 見習 高卒以上二名

②待遇 見習初給（中卒）一万三千円～一万八千円以上其ノ他当院規定に依り支給昇給一回賞与三回週休退職金社保あり住込（寝具貸与）旅行二回教養得あり

③〆切 8月30日歴書写真共お送り下さい 委細返します

旅費支給

飯能中央病院
埼玉県飯能市大字久下332
TEL（04297）2841　院長 石井泰彦

募集職員及び給食係各2名

当院は健保、国保、優生保護、生活保護、労災指定院、内科、外科、産科、小児科診療従業員二十五名先生は岩手医大出身、都心より三十分環境良く働きよい職場である

※職種 医師（内科又は小児科）准看護婦（内科又は小児科）事務員（女子）給食係各二名

※資格 准看護婦年令不問 事務員（中卒以上）二十一才まで 給食係学不問五十才まで

※待遇 給医師（相談に応じます）准看一万五千円以上 事務員高卒一万五千円中卒一万三千円以上 給食係一万五千円以上（外年令経験に依る）昇賞二回、退職金、社保あり週休住込（寝具なるべく持参）医師事務員住込可白衣支給

※〆切 8月30日歴書写真共お送り下さい 委細返します

旅行二回

労災指定 村山病院
埼玉県北足立郡朝霞浜崎1519
院長 村山三五郎

◎資格 中卒以上16才～22才 女子 5名

◎待遇 初給（16才）8,000円以上（外年令依る）手当あり 昇給2回 取扱社宛 保証金あり 賞与2回 製品卸販売 昭和38年創立 仕入れ 年間 ある 真面目 若い 多くの 人 ます 当社は 社長 文化 将来 ある 有望 な 職場 定評 希望 者 多 ます 当事業 社員 募集 職員 募集 職員 募集 職

昌平短大の起工式

きのう盛大に挙行

昌平こう短期大学の起工式は十八日午前十一時から平市鎌田山の山頂で行なわれた。二人の神職のおごそかな修祓があり、校長川西正鑑経済学博士、学校法人昌平学校常伴理事田久孝翁氏のくわ入れで式を終り、直ちに祝宴に移つたが、この日参列者は大和田平市長志賀議長、山崎商工会議所会頭、田畑金光前参議員各市会議員、諸橋前平市長、猪狩四郎氏ら有力者やく百五十名が参列、川西校長からこの短大の設立に至つた趣意と伝説あるしよう平校が徳川時代のはんこうとして在つたが、明治四十年にしよう平こうとして創立、文武をもつて建学の精神とし、世に多くの人材を送り、国家またわ地方のために一身を拠する人材を養成することが主眼であり、それがためにはどこまでも真理を探究しなければ止まぬと烈々たる抱想を披歴した。

続いて大和田市長、志賀議長、山崎商工会議所会頭から、新産都市となり大学設置は地方の悲望であつたが、その悲望がかなわれて慶賀に堪えないという意味の祝辞があり、木村知事ほか県会議員等から贈られた多数のしゆく電をひろう、学こう側から教授陣の紹介があつて盛会に終了した。

【写真】しよう平こう短大の起工式

川和氏に紳授褒章

平工専の環境整備に協力

平市菱川町加地和組社長川和徳一氏は平高等工業専門学校（佐藤光校長）へこつきをはじめ、学こう庭園づくりに十五トの巨大な石や玄関前のけやきの大樹周辺の工事など寄付し、学こう環境整備のため協力されたので、学こう当局は非常に感謝しているが、このこう労に対し政府から紳授褒章と木盃を贈られ、その贈呈式を今十九日午後三時からこう長室において挙行、佐藤校長から贈られた。

【写真】紳授褒章を受けた川和徳一氏

バイクから転落し負傷

十九日午前七時三十分頃磐城市江名字中の作、畳職人加沢英昭さん（二一）はバイクに乗つて同市撫ん作地内の県道を疾走中、前方からきた勿来市くぼた町北郷八郎さん（三九）の運転するバスを発見急ブレーキをかけたため加沢さんはころんで腰部などに全治三週間の傷害。

経営訓練ゼミナール

平商工会議所後援の八月中の経営訓練ゼミナールはつぎのとおり

▽八月二十、二十一日＝会議所会議室で女子社員接遇教養講座。

▽同日＝企業内教育指導者研究講座。

▽同日＝外交販売訓練講座。

日劇で深夜興行

平日劇でわ七月三十一日から毎週土曜のみ午後十時から午前二時まで成人向映画の圧巻を取揃へて深夜興行を行う事になつた。

キャンプ員募集

磐城市江名町青年会では二十四、五、六の三日間裏磐梯キャンプ全員を募集している会費一千五百円

禁泳標識五十本建てる

平署管内の危険所に

平地区防犯協会と平署はこのほど水泳禁区域の標しき五十本をつくり管内一市二町三村の最も危険な個所に設置する。二十二駐在所から集めた危険区域は、約百カ所もあるが、毎年水死事故をだしている石城四倉町、平市新舞子、同豊間などの海水よく場付近を重点に標しきをたてる。その他は各地区防犯協会が中心となつて最も危険視される区域に取り付ける計画。

住居に侵入

調理士挙る

常磐警察署は十九日午前二時ごろ住居不法侵入の現行犯で茨城県水戸市辰見町、調理士橋本清太郎（二五）をたいほした。調べでは橋本は十九日二時ごろ酒に酔つて常磐市湯本天王崎の法職木村まつ子さん（四〇）の家に入ろうとしたところ、家の人に見つけられ、その届け出を受けた常磐警察署員にたいほされたもので、取り調べをしたところ、橋本は市内で酒を呑み泥酔してなにも分らず入つたと自供をしている。

宅地分譲

少ない申し込み

92戸に申込み20人

住宅に困つている人に分譲する県住宅公社の分譲住宅は平市に九十二戸割り当てられ、一日から今月いつぱい申し込みを受けつけているが、十五日までの申し込みはわずかに二十人受けつけ窓口の平市建築課では「もつと希望者が多いと思つていたが…」と首をひねつている。とくに五十戸ある中神谷団地はただいまゼロという状態後半に申し込みがぐんとふえることを期待しているが、意外と申し込みが少ないのは「契約と同時に納める五十万円の頭金が問題なのでしよう」と同課ではみている。

この分じよう住宅は契約のさいに頭金として五十万円を納めれば設計建築、登記など一切を県住宅公社がしてくれ、建築資金は住宅金融公庫から最高六十七万円（木造の場合）まで融資してくれ、銀行でも二十万円まで融資するとく典がある。

平市では九十二戸のうち五十戸が中神谷地区の神谷出張所付近に四十二戸が飯野支所近くに建てられる。市では好条件の分じよう住宅だけに、申し込みの受け付け開始とともにどつと希望者が殺到するものと期待していたが、半月たつてもうし込んできたのは南白土地区の一にも満たない。

市建築課では「もうし込み用紙をもらつて行つた人は百人ほどいるので、後半にはいつてどんともうしこみがでてくるでしよう」といつているが「この分じよう住宅の主な対象であるサラリーマンにとつて五十万円はかなり大金。建築資金の融資はあつても契約と同時に五十万円の頭金を納めなければならないとすると、二の足をふむのじやないでしようか」ともいつている。

同課の話だと、平市の場合は他市と違つて土地は分じようせず、借地になるので、それだけ負担は軽くなるというが、建築資金、土地造成費（三・三平方米当たり千七百円ていど）付帯工事費などを入れると全部で百二十万円ほどになる。

契約時期は十月末か十一月になるという。

希望教ゼロの中神谷団地は旧国道ぞいで、バスが走つている国道から歩いてかなり時間がかかることが敬遠の原因とみられているが市建築課では「ことし県住宅公社が分じようする五百十九戸のうち百戸近くを平市に配分されたわけだが申し込み者が少ないと、平市は住宅事情がそれほど悪くない、とみられ来年以降の配分を減らされないとも限らない」ともうしこみの殺到を期待している。

トラにふれ負傷

十七日午後七時五十分ごろ、平市三丁目一〇ノ三、会社員長谷川鉄重さん（五八）は平市才槌小路国道をバイクで通行中、石城郡の好間村川中子字八方尾、土建業木村賢司（三六）のトラックにふれ、みぎ手などに十日間のけが。平署の調べでは木村のよつぱらい運転

四倉町の電話番号変更御知らせ

四倉局番	024632
四倉町役場	二一一一（代）―五
大野支所	二八八三
大浦支所	二〇〇三
四倉観光センター	二二五九
四倉町公民館	二九二〇
四倉町商工会	二九〇〇
柏屋旅館	二八二四（代）
七十七銀行四倉支店（四倉町東三町目）	二二一一～二二一二
大東相互四倉支店	二六〇三
平信用金庫四倉支店	二三一一～二三一二
福島相互四倉支店	二二〇四
四倉漁業協同組合	二四二四
日鉄鉱業（株）	二三二一（代）
八茎鉱業所	二七九八
住友セメント（株）四倉工場	二五一一
常磐交通自動車（株）四倉営業所	二六一一（代）

ヘリコプターで防除剤を散布

八月十八、九日　平市神谷方面へ

心配されていた稲作も、そのごの天候でいまのところ順調に成育しているが、今年は例年にないれい害のため草丈が弱つているところから自然ホクビイモチ病の発生が予想されるので、平市では八月十八、十九の両日にわたつて平市として初の試みであるヘリコプターによる防除剤を空から散布することになり、これが計画を徹底させるため二十日平、二十一日草野の両地区でこの打合せ会を開く。

こんど散布する区域は試験的に神谷の一部及び草野地区の安全地帯を選定し、十八日には上神谷、浜、大室、下神谷、代、六十米道路など一円にわたつている。

また十九日には下片寄、駅前、上神谷、馬目、絹谷、水科、泉崎（上下）などである。この全区域三百五十ヘクタールで、ヘリコプターは全日空からチャーターする市としては第二回の計画はなく、この試みがどの程度防除になるかどうかのテストケースとされている。

六百人が出場

平市音楽と体操の夕

平夏まつり行事のはしり平市主催の第十五回音楽と体操の夕べは十七日午後六時から市公会堂で市小中こう、市外の中高こう、内吹そう楽連めいなど約六百人が参加して催された。

鈴木教育長のあいさつ、平二小のダンス「初夏のころ」磐女生の集団徒手体操、磐高・平工・湯本高生の機械体操、吹そう楽連めいの吹そう楽「ソーランマンボ」など十五の番組がつぎつぎに演ぜられた。

囲碁会の成績

平将ぎ・ご楽会では十八日優勝盤争奪第一六九回囲ご会を開いたが成績つぎのとおり。

▽A絶④新妻信勝②舟山竜一郎③金成けん治④渡辺単司

▽B級―①山田幸平②斉藤信夫③国井重信④西山康平。

茶房「車」開店

平市新田町（福島民報通り）に新しく茶房「車」がたん生十九日開店した皆様をお待ちしている。

遠き島よりや子の実ひとつ

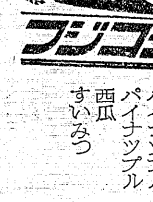

遠い南の島タイワンからよく熟れたヤシの実がとどきました。また日本で初めてできたパパイヤも一緒に入荷いたしました。

ヤシの実		五〇〇円
パパイア	（台湾産）	七〇〇円
パイナップル	（ハワイ産）	二五〇円
パイナップル		四五〇円
西瓜	（一キロ）	六〇円
すいかつ	（一盛）	五〇円

楽しいお食事は
レストラン・パール
宴会・集会には
二階ホールをご利用下さい
レストラン　パール
平市三田小路電五八五一

小工事もする

平市杉平二二金子源三さんは株式会社美建社の専務に就任、どんな小さな工事でも喜こんで工事をさせていただきます。と各方面にあいさつ廻りした。

盆おどり指導

平市教育委員会は、正しい平盆おどりを指導するため、八月十日午後六時から市公会堂で予習会をひらく。

平三小でユニフォーム

平三小ユニフォーム平三小で教師はとのほど教師の教壇用ユニフォームをつくつた。

定価1ケ月100円　（第3種郵便物認可）　夕刊　常磐毎日新聞　昭和40年7月19日（月曜日）　第4572号

NHKラジオ第一

6・00 おやおやなあに
世界冒険物語
こどもニュース
むさしの風雲録
7・00 ローカル
20 ニュース解説
30 三つの歌
8・00 今晩は大阪です
9・20 時の動き
40 一人一話
海と人間
10・00 スポーツ・ニュース
15 きょうの問題
30 海外だより
40 新聞をよんで
11・05 趣味の手帳
25 夢のハーモニー

NHK 第一

6・00 そろばん教室
20 基礎英語
40 英語会話
55 英語ニュース
7・00 ラジオ農業学校
15 続基礎英語
30 中学生の勉強室　英語
8・00 通信高校講座英語A3
20 数学ⅠA
40 英語AⅠ
9・00 地理B
20 古典乙Ⅰ
40 数学Ⅰ入門
10・00 気象通報
15 教養特集
11・00 ドイツ語入門
20 フランス語入門
4 大学通信講座　政治学

ラジオ福島

6・00 ラジオスケッチ
15 音楽の小箱
20 ラヂオニュースネット
45 月曜ナイターオールスター第1戦　中止の時
6・55 ナイタージョッキー
8・00 プロ野球豆辞典
05 お楽しみ演芸会
9・00 歌謡プレゼント
30 ポピュラー・スターシ
45 商工業者の皆さんへ
10・00 ヤング・ヤング
20 ガイドタイム
30 ミュージックイン
11・10 大学受験ラジオ講座

洋服の10%月払
サンキョウ

NHKテレビ

6・00 まんが学校
25 みんなのうた
30 チコちゃん日記
7・00 きょうのニュース
30 プロ野球オールスターゲーム
中止の時
30 新日本紀行　鎌倉
8・00 私の秘密
30 飛行機雲
9・25 ニュースの焦点
45 虹の設計
10・30 時の動き
11・10 この人この道
9・55 ニュースの焦点
10・10 にじの設計
11・00 時の動き
40 夜のアルバム

福島テレビ

6・00 福島民報ニュース
15 スーパージェッター
45 ニュース・フラッシュ
7・00 ビッグX
30 水戸黄門
風雲城の鬼
8・00 1965年度プロ野球オールスターゲーム
中止の時
8・00 セイント
9・00 ミュージカルプレゼント
26 ニューススポット
30 おれの番だ
10・00 チコといっしょに
30 ドラマ　白い魔魚
11・00 福島民報ニュース
10 県内の空模様
15 夢のしらべ

教育テレビ

6・00 英語会話
30 みんなの科学
7・00 ピアノのおけいこ
30 テレビ自動車学校
8・00 教養特集
不況
9・00 通信高校講座
現代国語
9・30 通信高校講座
数学Ⅰ
10・00 通信高校講座
英語3
30 英語会話
11・00 通信高校講座
数学Ⅰ入門
20 やさしいドイツ語再

みものきもの

NHK テレビ☆……☆……19日

虹の設計「若ければ」

（後10・10）

北条　誠作、灰瀬鍵次郎音楽、近藤晋演出。

出演・長門裕之（士井）、仲谷昇（手塚）、南原宏治（安河内）、高橋昌也（岩佐）、下条正巳（篠原）、西郷輝彦（照夫）、八千草薫（小夜）、河村有紀（雪子）、長谷川明男（清作）、伊藤孝雄）、栗原小巻（翠美）ほか。

「言葉は手塚にうらぎられたがしかし手塚のこう鉄のような意志にそっぽを向くことができない。若い彼はやはり手塚を必要としたのだ。

手塚はカッとなってたたきつけた言葉の辞表をやぶりながら、「企業の中の個人は感情を持ってはならない。」男らしく男の意地は少くとも科学とは関係がないのだ。技術者は自分の仕事を愛すべきだ。組しきをとびだしてなにができよう』と強くいいきかせる。

同じく手塚にいためつけられた小夜は、相談にきた吉葉とともに、「どこまで手塚君が今の割り切ったままで通せるか、きっといつかは自分を主張する時がくると思う。その時が彼の正念場だよ」という篠原のことばに、あらためて組しきの中の人間について考え直してみる。

この手塚のたくましい意志にひかれる士井はなつ美の喫茶店で働く照夫の生活が気にくわないそして強固な青年になってもらいたいと、手塚のいる佃島造船所でアルバイトをさせようとするが、照夫はていこうする。

不況ーその実態と対策

（後八、〇〇）

予想以上に長期化し戦後最大といわれる不況ー。現在、思い切った景気政策が各方面から待望されている。

この番組では、現在の不況の実態を分析し、不況打開のためにどういう手をうつべきかを討論形式で具体的に検とうする。

【写真】明二十日午後七時三十分からのNHK特派員の報告、義手、義足で車イスにのり飛行機の部品をつくる従業員

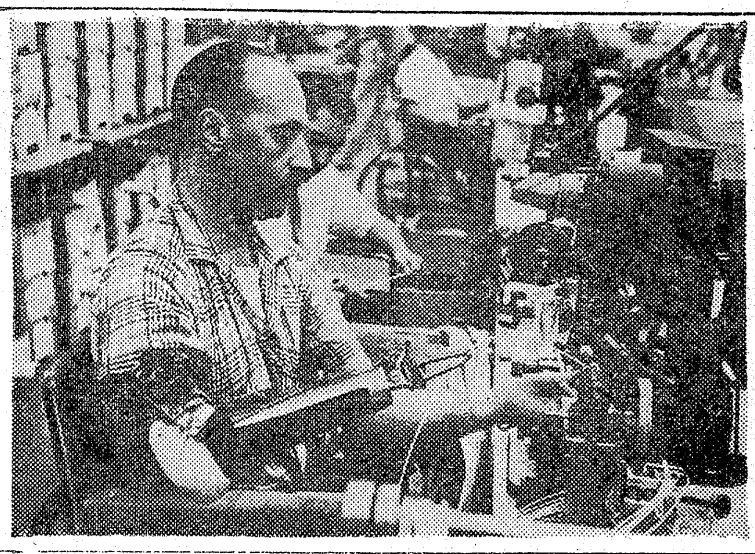

提供　お食事処　平市三田小路　五〇三一

今週の映画

安くて良い品　マルワ　内郷・電3889

（平市）

◉世界館　二十日　迄電三五六
六、二五　結婚の設計

◉東映三夜　二十日迄電三九巻長
六、二五　ユガンダ裸体
七、三八　色と欲
八、五四　金色のはだ
◎名画座　二十日迄電三六五
七、〇〇　江戸へ百七十里
八、二〇　三匹の侍

◎民劇　二十四日　電三三
六、三〇　風来忍法帳
八、二〇　最後の審判

◉平日劇場　二十二日迄　電三〇六
六、〇五　ヨゴサレタはだ
七、二九　種馬
八、四八　死ぬほど抱えて

◉平日活　二十七日迄　電四三四
六、五二　命知らずのロクデナシ
八、三二　処女そう失

◎聚楽館　二十六日迄　電三四
五、五六　これがビートルズだ
七、五五　ウイストサイド物語

八、一〇　帯をとく夏千
ひかり座　三十日迄　電三三八
六、五五　ウイーンの森の物語
八、三〇　別れ途

のみ、か、はい、油虫
伝染病の予防殺虫に
エスエスヤクレツト
散布しましよ
平市ギンザ
あこう薬局
電2044

不動産売買、仲介評価貸家斡旋
平宅地建物取引所
平市才組小路踏切際色川材木店内　電二三六一

マルシチ醤油
お食事がおいしくなる…マルシチ!!
▽お買求めは有名店で
醸造元　高橋弥次右衛門商店　今市市
特約店　丸仙　平水産魚市場　平市

プロパンのことなら何でも御相談下さい　電四六三九
プロパンの平酸素　平市正月町

財団法人　松村病院　院長　松村　宁
付属　舞子浜病院　院長　佐藤　道
精神科
舞子浜病院長　佐藤　道
平市藤間字松原（藤間中より海岸へ徒歩三分）
電話（高久）六二番
◆入院・往診随時◆

オーツタイヤの強さとキロ数の延びお買い上げ下さい
日本理研ゴム工業株式会社福島県代理店
オーツタイヤ工業株式会社福島県代理店
株式会社　日新ゴム商会
平市五丁目TEL（平）二九七八

旅は安心して泊まれる宿
旅館賠償責任保険加入
日本交通公社協定旅館
日本観光旅館連盟会員
旅館　甲陽館
平市駅前　電(代)8181

平市紅小路　電四七六四　山一

銘菓　七段最中　平凡

平市　電二〇六六　大谷石　上井

7月19日（月）
真の美貌は美しき心が作る
生長の家日めくりより

秋山時計店
平市駅前　電2981

生長の家
平地区道場
平市小太郎町

新装開店
店舗改造のため休業いたしておりましたが十九日より開店いたします

酒は鶴仙
居酒屋　庄助
平市田町　電3749