夕刊 常磐毎日
発行所
常磐毎日新聞社
平市田町75番地
電話2104・2105番
磐城支社電②4049

コーセー
かコ品店やに粧来おわめ化御てさた用商しのの夏入ちたカ一山待なセ沢御すセあなをまコ
一化粧品の店
大坪
平市並木通 電5993
カラーケーキ

八月から労災保険法を改正
労働者の保護拡大
平労基署各地で説明会開く

平労働基準監督署では八月一日から、労災保険法の改正にともない次の日程で各会場において説明会を開くことになった。▽八月六日＝平市明治町平労働基準協会会館（午前九時―十二時、午後一時―四時）▽九日＝磐城市花畑町磐城商工会議所（同）▽十日＝勿来市役所会議室（午後一時―四時）▽十一日＝平労働基署（午前九時―十二時、午後一時―四時）この労災保険法の改正は、最近における社会経済情勢の変化による零細事業や、商業、サービス業などの任意適要事業の労働者の保護を図るために、適要事業の拡大と、また労働災害を被った労働者及びその遺族に対して、補償を必要な期間、必要な補償を行なうというもので、さらに事務手続を簡素化して、事業主などの負担の軽減を図るとともにその運営を能率的に行なうというもの。改正の主な点は、次のとおり

◇第一次改正分（八月一日施行）①強制適要事業の拡大＝全面適要を目途として、漸次法令によって、強制適要事業の範囲が拡大され、八月一日から新たに強制適要事業になるのは、原動機の完格出力の合計が一、四キロワット以上で、常時労働者を使用する製造業、鉱業、石切業、その他土石、又は鉱物採取の事業

②保険関係の改正＝同一の事業主が行なう、二つ以上の事業について、一つの保険関係で、すませる途が開かれた①事務所のある都道府県及びそのりん県（労働大臣の指定する都道府県を含む）において行なう。「建設工事」―概算保険料（二十万円未満）請負金額（三千万円未満）「木材伐出業」―概算保険料（二十万円未満）素材生産見込量（千立方米未満）のものは、一定の条件により、すべて強制的に、一つの事業として扱われる。

②商業、サービス業等の継続事業＝本店、支店などで、その下部機構の事務を集中管理している場合には、申請によって、政府がこれを認めた場合には、申請された事業場の保険関係は、一つの事業場に集約される。

③保険手続の改正―①保険関係成立届の届出制度となった、新たに強制適要事業の事業主は事業開始の日から五日以内にこのとどけを提出しなければならない。

②保険料報告書の提出期限と確定保険料の納付期限がすべて概算保険料の納付期日にあわされた。

④費用の負担の改正＝①保険料率算定方法＝現在の保険料率は変らないが、今後の保険料率算出方法は、事業の種類ごとに、過去三年間の災害率と、保険給付が年金化した後の事情を考慮して定めるようになった。②メリット制度▽一定要件の二つ以上の建設事業や立木伐採の事業が強制的に、一つの継続事業とみなされる、それらの事業が確定保険料二十万円以上になるとメリットが適要される。▽有期の立木伐採事業で、確定保険料二十万円以上、又は素材生産量一千立方米になると、メリット計算され、また、建設業の場合、確定保険料が二十万円未満でも、請負金額が三千万円以上になれば同じようにメリット計算される。

⑤保険給付の改正＝①千円未満の療養費で治ゆした場合、その療養費は全額支給されることになった。②休業補償は休業の最初の日から計算して、第四日目以後の分について支給されることになった③保険給付は給付基礎日額を基礎にして計算され、従来用いている平均賃金と給付基礎日額は原則として同額になるが三百八十円未満の平均賃金に全て最低補償きゆう付基礎日額三百八十円になる⑥その他＝支きゆう制限の廃止と費用徴収＝従来保険料の滞納期間中の事故等、事業主の責に帰すべき事由によって、支きゆう制限を受けていた労働者に対しては、支きゆう制限を廃止、全額支きゆうし、そのかわりに事業主から、支きゆうに要した費用について徴収することになった。

▽第二次改正分（十一月一日施行）＝①労災保険事務組合＝従来して、事業主に準じた責任と期限を与え、保険料納入成績等が良い場合には、報奨金を交付するようになった。事務組合に加入している事業の、事業主とその家族従業者は、次の特別加入により、労災保険の適要を受けることができる②特別加入＝他人に雇用される労働者以外の者で次の要件にあたる者は、申請をして政府の承だくがあったときは、労災保険の適要を受けられる1中、小規模事業主とその家族従業者で、労災保険事務組合に加入しているもの。2いわゆる一人親方とその家族従業者で労働省会で定める種類の職種を業とするもの。3労働省会で定める特定の作多に従事するもの。

▽第三次改区分（四十一年一月一日施行）1遺族補償と障害補償費と障害等級第四級から第七級までの障害補償費は年金になる2遺族補償年金の受きゆう者＝労働者の死亡当時その収入によって主計を維持していた遺族に年金が支きゆうされる（妻以外の遺族には年令制限等がある）

九三十日の両日開く。

× × ×

平地区青年学級研修会は三十一日九時から三大明神山で催す。

× × ×

内郷市では三十一日から二日間市役所で計量器定期検査を行う。

三十一日白水、宮町▽八月一日内町、高坂▽二日御厩、御台境、小島、高野

公害の状況を調査
県議団一行被害者から聴取

県議会公害対策調査特別委員会の石幡委員長ら六委員は、二十七日午前十時から県石城事務所で、管内の被害関係者から公害の状況説明ともん情を受けたあと、午後から日本水素小名浜製れん工場などを調査、二十八日は呉羽化学、共同火力発電所を調べて、午後田村郡大越町に向かった。

陳情では、磐城市から「小名浜製れんの亜硫酸ガスによる被害は八ヘクタールにもおよび、現在なおガスの流出が止まっていない」と訴え、藤原川被害対策組合代表も「戦後炭砿のせん炭で川底が上がり、河川はんらんの被害が続出している。一日も早く改修してほしい」また鈴木県漁連会長は「工場の汚水などで漁場の被害は大きい。県と市町村は工場設置、汚排水など規制管理の諸条例を設け、水質の保善をはかるようにする必要があると要望、各被害者からも一日も早く県が公害防止条例を設けるよう強いちん情があった。

▽事務局長桜井忠助▽副局長涌井正巳、田代勝美▽会計部長沢田三男▽会計監査小菅敏夫、高橋一郎▽顧問鮫岡正治、高橋弥一郎、天井敏夫▽婦人部長、大谷加代子▽副部長斉藤テサノ、高田ツヤ子。

市民同志会
常磐で結成

常磐市民同志会は青少年不良化防止のために立ち上ったが、その役員の顔ぶれはつぎのように決まった。

▽会長阿部正二▽副会長九頭見栄▽総務部長小林武▽副部長安藤八十二、安藤信治▽幹事長橋本梅次郎▽副幹事長駒木根美、南藤進

種ウニを導入養殖

石城七浜の名産〝かい焼き〟のウニが少なくなったため、ことしから種ウニを導入、養殖することになった。

とくに平市豊間の薄磯海岸ではみやげ物のかい焼きに人気が集まり需要が繁殖を上回っている。このため薄磯ウニ組合は、保存のためウニ漁をうち切っている。

対策として養殖事業を行なうことになり、薄磯、豊間、四倉の各組合は県、市町村にちん情、補助をうけて宮城県から種ウニを導入十一月ごろから放流する計画。かい焼きはワカメ、アワビとともに零細漁民の大きな収入源になっている。

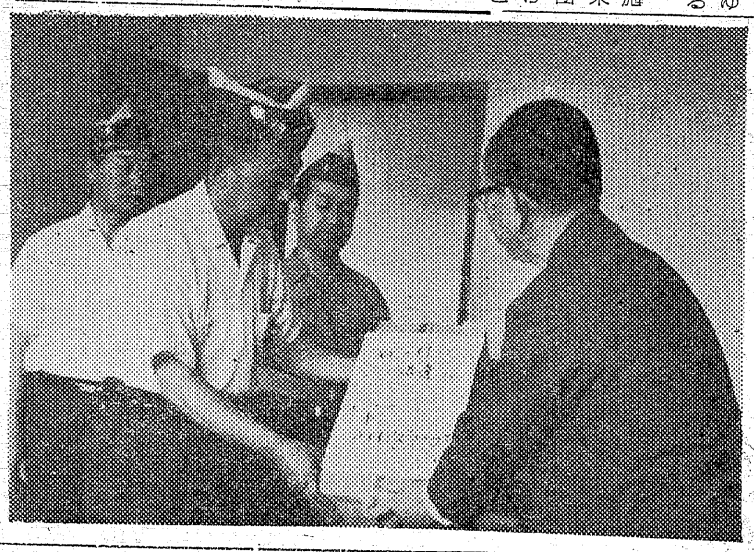

好間の児童に贈る
ライオンズクラブから

平ライオンズクラブ（山野辺倉治会長）はNHKテレビのスタジオ102で好間村の児童が給食費も払えない状態でいることを知り二十七日NHKを訪れて給食用の砂糖、フイツジユホールなど四百人の十五日分を贈った。NHKでは早速丸山平放送局長とライオンズクラブ山野辺会長らが好間村役場を訪れて、片野教育長に手渡した。同村では炭坑地の三小などに送って、二学期早々児童たちに与えることにした。

【写真】給食用の砂糖など贈るライオンズクラブ員

会と催し

平労基署は労災保険改正説明会を開く。

六日平▽九日磐城▽十日勿来▽十一日平。

× ×

平市公会堂で日本水道協会東北地方支部主催の事務所委会を二十

天気

提供 白河季打ちそば 竹やぶ

（今晩）南よりの風くもり

（明日）南よりの風くもり日中はれ

（海上）ここ二三日おだやか

二十九日の潮＝小名浜（旧七月二日）

満潮 三・二五
〃 一八・〇〇
潮 一〇・五七
〃 干 二二・四九

竜ヶ城

▽▽磐城でも勿来でも庁舎をオラが方に建てよ。という条件をつけてあすの合併期日をきめる会議にのぞむようだ。

▽▽三代磐城市長は条件にこだわらないと柔軟性を打ち出しているが、とに角こうした条件を出しての相談はぶちこわしになる線が強い。

▽▽来年六月一日に合併しないと大きな損になるということが県の説明ではっきりしている。それを御承知の上なのだろうか各自が冷静に公平に判断してきめるべきだろう。

銘菓 とら饅最中 平凡

海水浴場行き直通バス運行
7月21日～8月15日まで
8時～17時
■雨天中止
●お知らせ
行先
四倉海水浴場（二〇分置き）平―四倉
運賃（平から）四〇円
（乗り場）三十メートルバスセンター
波立海水浴場（二〇分置）勿来―四倉
運賃（平から）五〇円（乗り場）三丁目
永崎海水浴場（一〇分置き）
平―小名浜片浜循環線
運賃（平から）（九〇円）（乗り場）平駅前
勿来海水浴場（二〇分置き）
四倉―勿来 植田―勿来海岸
運賃（平から）一二〇円（乗り場）三丁目
豊間海水浴場（二〇分置き）
平―豊間片浜循環線
運賃（平から）五五円（乗り場）平駅前
新舞子 平駅前から直通
運賃（平から）三五円
（乗り場）三十メートル通りバスセンター
照島海水浴場 平駅前から直通
運賃（平から）九五円（乗り場）平駅前
【泉駅―三五円、植田駅前―三〇円増発】
磯原海水浴場 平―日立
運賃（平から）一四〇円（乗り場）平駅前
★臨時停留所「天妃山入口」
常磐交通自動車株式会社
本社 平市菱川町亀（代）七一五一

趣味の 和生菓子
欧風の 洋生菓子
お中元に！
銘菓 カラッ風
非常に好評です
菓司 泉屋
平市五丁目 T3077

八月一日はお休みです
毎度お引き立てありがとうございます一日は第一日曜日（定休日）ですからお休みします
平市料亭組合

明治平のききがき

（29）

荒川禎三

遊廓（上）

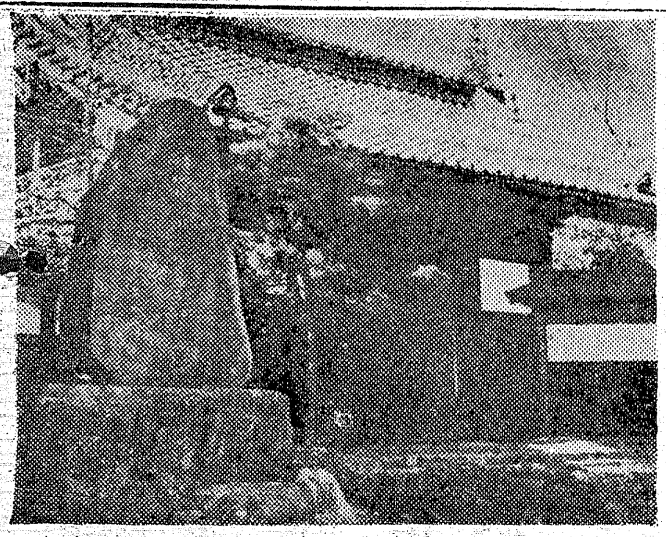

附馬は影を地道に追つて行き、道草を食うと附馬油断せずドン、チヤンさわぎの翌朝になつて勘定が足りないと、附馬をつけられる。附馬に不足分を支払わねばならない。油断してる間に逃げられたら大変故、附馬は客の後をき張面についてゆく、客が道草くうのはズラカル前兆、いよいよ油断がならない。その点遊廓はありそうで、附馬が少なかつた。勘定が廉揚なのではない。取引がびしかつたのだ。客が登楼する。宴に移る前に金額の取引する、前金だ。馴染のおしのびでも、勘定がすまないうちは駄目だ。客に代つて敵娼が代払いするのを身上り余程でないとそんな事はない、前に下つているもので遊ぶのだから後金ということがまた遊びの上手お馴染さんになると任々附馬があつたらしい。

そこで遊廓である。平の遊廓となるとかま田だ。五色町である。田舎ながらも江戸吉原を似せてやちやんと大門もあつた。ヤリ手、牛太郎が出張つていた。道をはさんで両側に二層、三層の高楼が列んでいた。張店といつて、格子戸の中には厚化粧のおいらんが長煙管で、煙草を輪に吹いていた。いなせな兄イ連はイキなり、二かいの散財部屋にくりこむ、顔見世といつて娼妓さん達が一列に廊下にならぶ。客は好みによつた撰別して相娼をきめる。そのとき一度で も登楼の前歴があると、「まアこの人つたら……」と、傍らにすわりこまれる。浮気はできない、この世界も一夫一婦主義であつた。どんなにイカレた娼妓でも、一度枕したお客の顔はわすれてない顔見世は御新規さんに限り、売りものといつても、勝手につまむ訳には行かない。初会の相方が終生の掟だ。味がよくないなんて訳には行かない、月のさわりに、代用が出ても、その次は初会に戻らねばならぬ、代用はどこまでも代用誠に義理固いのが此の道であつた。

筆おろしの洗礼は大抵遊廓ときまつていた。熟練工の彼女達は一眼で、筆おろしか何うかは直ぐ判別がつく、それだけに類切可寧にサービスする。下手な風根家で一晩中であがつたり、陸つたり実にせわしない事であつた。中には単価引下げ組もあり、娼妓のサービスは思うたほど楽ではなかつた。貧乏にしいたげられて育つた隠忍、自久」精神の発露であつたろう。

大門を入つて左側が、栄歳楼、任吉楼、右側に小泉楼、甲子楼、栄楼、大豆楼とならび二かいの軒には源氏名を染め抜いた堤灯がズラリとならび、客が登楼する度に大太鼓をならして、文字通りの不夜城であつた。明治末期で揚代は一円、一円二十銭、一円五十銭と協定値段を厳守されていた。

【写真】輪王寺宮の遺蹟明治元年五月二十八日平潟港から輪王寺宮（北白川宮能久親王）が平市高月飯野八幡神宮宮司飯野盛容の高月館を御住所とした。これを契機に平はんは徳川の恩顧にむくいるため敢えて戦う決意を固めたのだ。（いわき百年史から）

ご婚礼家具　各種
勉強で評判の店
萬 丸萬家具店
店舗　平市四丁目　電6633
工場　平市白銀町　電6634

電気アイロン　メンタンド
三幸アパート
平市三丁目　電四九三一

常交
12343・4733・5551
フミヨサン　ハナミサン　ゴゴコイチ
信用ある
常交タクシー
常交タクシー

毛糸の宝石
ダイヤモンド毛糸
ハシモトヤ糸店
平市銀座　TEL 4315～6

新平開発株式会社
取締役社長　園部嘉男
平市大字上荒川字長尾279
TEL 28976 3174764

貴金属・メガネ
時計の　誠光堂
根岸善栄
電　八五一・八五一五

モーニングサービス
玉子・トースト　コーヒー
AM七三〇・AM十一☆七〇
カトレヤ
電　8513
大衆食堂　さかえ
社長　根岸善栄
電　八五二・八五一四

電気工事請負・設計施工
大和電設工業　株式会社
代表取締役　松崎勉
平市下川原一六　電五八八〇

矢吹電話工業　株式会社
取締役社長　矢吹一
平市新川町　電五六一七

福島スバル自動車
株式会社平営業所
内郷市御台境立町三八　電三〇七四
平営業所　電二八七八・三五四三
磐城営業所　電七四七八
（磐城）②二九二六

常磐化成株式会社
代表取締役　駒木根忠敬
平市大町二八　電三七六〇・六五六〇

ユタカ建設工業　株式会社
平営業所
取締役所長　佐藤戻次
平市童子町一　電（代）七三六一

日本石油株式会社特約店
各種冷房機・風呂釜・厨房器具
ガス器具
株式会社　関彰商店平支店
平市一丁目　電（代）四一八七
平市小太郎町　電六五八二

洋装・高級服地とお仕立
さえぐさ
永山さえ子
平市堂の前日本電建裏　電三二四八

皆様の健康を守る店
西村屋薬局
平市二丁目　電二〇〇三
合資会社　堀薬局
平市二丁目三一　電二三二六

住吉屋
平市田町六二　電四五四九

株式会社　萬屋青果市場
取締役社長　鈴木敏之
平市四丁目本店　正内町市場

平交友会
会員一同

狙いは交通道徳の向上

きょうから一斉取り締り

歩行者の保護と取締りを重点にした全国一斉交通指導取締りが、二十八日午前七時～二十九日午前二時迄行なわれることしの全国一斉取締りはさる四月十五日についで二度目。今回は夏休みの子どもたちをふくめた歩行者の交通道徳の向上をねらいとするため信号無視や危険な横断をすればつかまることもある、と平警察署交通課では歩行者たちのご用心を呼びかけている。取締りは一般国道と事故の多い県、市道全域にわたり、交通課長以下全署員が、白バイやパトカーなどを動員、検問所なども設けておこなわれた。前回の四月十五日に比べていずれも交通による事故がふえている。歩行者に対する取締りの重点は、信号無視、車の直前直後横断、ななめ横断、車道通行、歩道のない場所での左側通行など、赤信号で横断するような悪質な歩行者は即時検挙、そのほかの場合でも交通巡官の制止をきかなければ、検挙するという（いずれも一万円の罰金または科料）また、この取締りでは自動車やバイクのドライバーにも歩行者保護を徹底させるほか、酔っぱらい運転、酒気帯び運転、無免許、除行違反などを厳しく取締まる。酒気帯び運転は罰則規定がないが、危険な行為であるため、取締りの網にひっかかれば、運転停止などの行政処分にする方針だ。

【写真】一斉取締りのたれ幕

葉たばこの収納始まる

平市北神谷地区と四倉町白岩地区で、浜通りのトップを切って葉たばこの収穫がはじまった。五月六日から十日ごろまでに苗しろから移植したもの。品種で、高さ一・七メートル、葉数は二十枚から二十二枚もあり収穫量は十アール当り二百四十五キロ、来月十日ごろまでに管内全部の収穫が終る。専売公社平出張所は「管内は降ヒヨウがなかったので天候さえ回復すれば平年作以上がみこまれる」といっている。

盛会だった総会素謡会

観世会常磐支部主催の第十七か総合素謡会は二十五日午前九時回生平市公会堂日本間で開かれ、竹ら島や鞍馬天狗、小袖曽我など十三七曲が天謡会や北水会など十三会の会員たちによって披露されたほか、中郷仕舞部や回雪会などによる二十四曲の仕舞が行なわれ拍手浴び賑った。

県中学体育大会の場所

県中学校体育連盟主催の夏の県下大会は八月二日から四日まで常磐地区各地で行なわれるがその場所はつぎのとおり。

▽野球＝平市営球場、磐高、平工三中。
▽バスケット＝磐女、磐高二中、三中。
▽体操＝平二中（機械）
▽同＝平商（徒手）
▽卓球＝平二中。
▽庭球＝市営コート、磐女。
▽剣道＝内郷一中。
▽バトミントン＝内郷二中。
▽バレーゆ本一中（雨天の場合は二中、三中、岩崎、小名浜一中、二中）▽サッカー＝小名浜一中、一中。
▽相撲＝小名浜水産。
▽ソフトボール＝植田中、錦中、

泰山鳴動して鼠一匹

イノシシ狩り失敗に終る

平市赤井字大倉部落と赤井岳山麓のはたご部落にイノシシが出没して農作物を荒すというので、県から臨時狩猟許可を得て宇常住の吉田浅次郎さん地元のハンター三名が、去る二十日と二十四日の両日勢子四十人を動員して、イノシシ狩りを行ったが、ついにイノシシのずがたが見つからず泰山鳴動してネズミ一匹も獲れない仕末に終った。

不猟に終ったのは樹葉が繁茂していて見通しがきかず、その上小雨にたたられて思うにまかせなかったため。

それで今秋の落葉期にハンター百人ぐらいを動員して大がかりな山狩り行なう計画をたてている。

酷暑きたる

きょう32度

きょう二十八日は急に気温があがり平市内で三十二度を越す暑さまち行く人もことし初めての暑さにげんなりの態だった。

▽午後十一時の営業時間を厳守すること。
▽生育もぐうと持ち直してきたようであった。

平飲食業者が防犯懇談会

平市飲食業会の夏の防犯懇談会がこのほど平署会議室において約百五十人が出席して開かれた。平署から関留署長、秋葉次長、角田刑事、泉川交通両課長が出席、夏の防犯運動と運転者に配をのませない運動などについて協力をもとめたあと、次の各項について申し合わせた。

▽未成年に対する禁止事項を守る▽照度基準を守る。
植田三。
▽柔道＝四倉中。

県下各校の精鋭約四千名が集って技を競うので熱戦を予想されている。

仕舞いを被露

八月一日

平市民から親しまれている宝生会ゆかた会は八月一日九時から公会堂日本間で開く。鶴亀、せみ丸など素謡、仕舞いなどを披露する。

水道事務研究会

日本水道協会東北地方支部主催の事務研究会は二十九、三十の両日午前十時から平市公会堂本館で開き、東北代表百二十人が参加し水道行政事務について話し合う。講師は自治省公営企業課長補佐加賀裕氏。

はねられ二人重傷

二十八日午前八時三十分ごろ、内郷市御厩町下館二四、地内国道で平市仲間町、会社員今福透さん（三二）と平市鎌田字屋三、会社員水野洋子さん（二三）の二人は好間村北好間字半貫沢三四、石崎義照（二三）の小型トラックにはねられ、今福さんは背中、うでに一カ月、水野さんは首と右足を打撲し三週間のけが、内郷署の調べで判明、同署は石崎のわき見運転。

水道事務研究会

日本水道協会東北地方支部主催の事務研究会は二十九、三十の両日午前十時から平市公会堂本館で開き、東北代表百二十人が参加し水道行政事務について話し合う。講師は自治省公営企業課長補佐加賀裕氏。

共同防除でイモチ追放

パレードやチラシでPR

天候不順のためことしの稲作はイモチ病にかかりやすいため、石城地方異常気象対策本部、石城地方農業委員連合会、石城地区農業共催組合など五団体では二十六日石城郡川前、三和両村、二十七日常磐市、遠野町を「これから稲作の勝負です」という横断幕をかけた乗用車六台を運ねパレード「みんなそろって共同防除につとめイネをイモチから守りましょう」と呼びかけた。

さらに二十八日勿来、磐城両市二十九日内郷、平両市、小川、四倉、久之浜三町、好間村をパレードしチラシ二万五千枚を配布した。

銀輪で全国一周

石川県の青年加藤さんに一泊

銀輪をかって全国をサイクリング中の石川県の一青年が、二十七日夕平市を訪れたが、この見知らぬ青年の夢と努力を達成させてあげようと一夜の宿を提供して励ました商店主が話題になっている。この青年は石川県七尾市万行町三三土建業堀田猛君（一八）で、一ぱくさせて激励したのは平市長橋町一八、自転車店、加藤武さん（四五）で、堀田君はさる七月一日サイクリングで全国一周を計画、石川県庁から〝荘途を祝す〟の書印をもらって出発、富山、長野、新潟、秋田、青森を経て十七日北海道入りし、その後東北六県各県庁を回り書印をもらい昨夜八時半入りしたもの。当の加藤さんは「十八才の青年が自転車で全国一周とはたいへんな苦行だと思います。青少年の非行化が問題となっているときだけに堀田君の行為は「価値ある行為」です。こうした健全な青年のためにぐ当たり前の世話ですと語っておられた。昨夜はおくさんのミサ子さんの手料理のもてなしを受け夜のふけるのも忘れて堀田君のいままでの苦労話に花を咲かせ二十八日午前十時半、加藤さん一家に見送られ一路水戸に向って出発していった。堀田君はこの計画を三年前から立て全コースを九十四日で走破したいと語っていた。

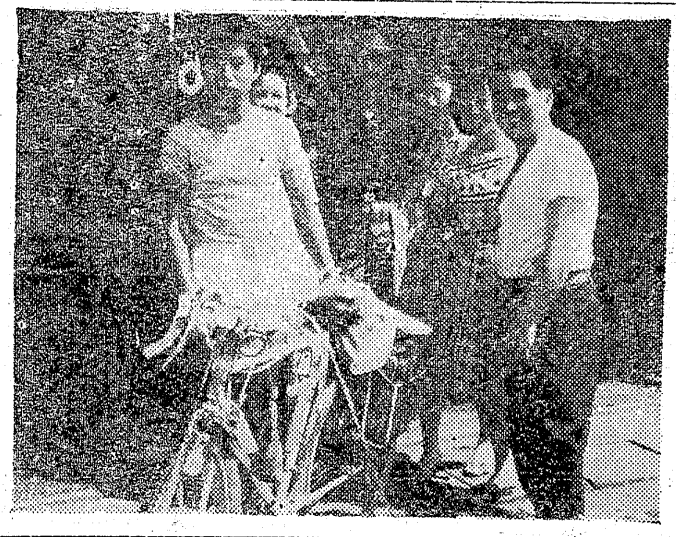

【写真】堀田君と加藤さん一家

また落盤死

二十八日午前一時ごろ、常磐市湯本字上川内地内の常磐炭礦西部坑入口から二千六百米の、地点で同市湯長谷字湯台堂。保安係正木千代三さん（六七）が落盤（約十センチ）の下敷きとなり死亡。

☆…映画と喫茶…☆
シューラク
平市聚楽館内TEL2470
冷房完備の落ちついたいこいの場所です

ビニール製の魔法のじゅうたん！
フジコシ
ビニールのカーペットは涼しく、じめつかず、魔法のじゅうたんのような快適さ。ただ空を飛ばないのが玉にキズ。
ビニールカーペット（一畳―六畳）
一畳当り　一八〇円
一畳当り　二八五円
四五〇円―一七五〇円
五四五円―一四五〇円
一八〇円―五〇〇円
夏掛布団
タオルケット
バスタオル
★スカイラインご招待大売り出し中

灘の銘酒
菊正
平市田町紅小路
電　六八九六

急募
看護婦さん
平市南町（電二九〇二）
産婦人科斉藤医院

仏壇
仏具専門の店
塗位牌
仏具品
造花
御用命は是非当店へ
山光堂
平市四丁目本局前
TEL二五五〇
平市研町公園下
TEL四〇四三

亡母佐藤トラ儀葬送の際は御多忙中の処遠路態々御会葬下され且つ御丁重なる御香料を賜わり誠に有難く厚く御礼申し上げます
早速拝趨の上御礼申し上ぐべき処略儀乍ら紙上を以つて御礼申し上げます
昭和四十年七月二十八日
平市南町九
施主　佐藤一男
外　野原房子
親戚　一同

亡母ツメ儀葬送の際は御多忙中の処遠路態々御会葬下され且つ御丁重なる御香料を賜わり誠に有難く厚く御礼申し上げます
早速拝趨の上御礼申し上ぐべき処略儀乍ら紙上を以つて御礼申し上げます
昭和四十年七月二十八日
喪主　新妻長蔵
親戚代表　新妻善一
白土宗平

弊社会長新妻長蔵母堂ツメ儀葬送の際は御多忙中の処遠路態々御会葬賜わり誠に有難く厚く御礼申し上げます
昭和四十年七月二十八日
合資会社　高島屋商店
代表社員　新妻善一

当組合理事長新妻長蔵氏母堂ツメ殿葬送の際は御多忙中の処遠路態々御会葬賜わり誠に有難く厚く御礼申し上げます
昭和四十年七月二十八日
磐城市花畑町二ノ五
磐城信用組合

NHKラジオ第一

6・00 おやおやなあに
世界冒険物語
こどもニュース
むさしの風雲録
7・00 ローカル
20 ニュース解説
30 浪曲 関取千両幟
8・00 花のパレード
9・20 時の動き
40 科学干一夜
10・15 きようの問題
20 海外だより
40 オセアニア
11・0 趣味の手帳
25 夢のハーモニー

NHK第二

6・00 そろばん教室
20 基礎英語
40 英語会話
55 英語ニュース
7・00 ラジオ農業学校
15 続基礎英語
30 中学生の勉強室
8 00 通信高校講座 化学A
20 英語A2
40 数学I
9・00 生物
:0 世界史B
:0 数学I入門
10・00 音楽鑑賞
15 教養特集
11・00 ドイツ語入門
21 フランス語入門
4 大学通信講座

ラジオ福島

6 00 ラジオスケツチ
15 音楽の小箱
20 ラジオニュースネツト
55 水曜ナイター
防神一巨人
予備 中日一大洋
中止の時
6・55 ナイター・ジヨツキー
8・00 プロ野球豆辞典
05 ニツカ・ミユージツク
お好み演芸会
9・00 歌謡プレゼント
30 ポピユラーパレード
10 00 ヤング・ヤング
30 ミユージツクイン
11・10 大学受験ラジオ講座

NHKテレビ

6・00 わんぱくテレビ局
30 チコちやん日記
50 今ばんの番組から
7・00 きようのニュース
30 生活の知恵
危険がいつぱい
8・00 あしたの家族
茶ばしら
9・00 ニュース
25 ニュースの焦点
40 若い河
10・30 時の動き
11・10 経済展望
40 夜のアルバム

洋服の10ヶ月払 サンキョウ

福島テレビ

6・00 民報ニュース
15 遊星少年パピイ
45 ニュース・フラツシユ
55 国際ニュース
7・00 平凡歌のバースデー・シヨー
30 トムとジエリー
8・00 大映映画
春高楼の花の宴
9・26 ニューススポツト
30 スター千一夜
45 ドラマ
のれん太平記
10・41エド・サリバン・シヨー
11・11 民報ニュース
25 県内の空模様
10 夢のしらべ

教育テレビ

6・00 英語会話
空港で
30 みんなの科学
7・00 ピアノのおけいこ
30 そろばん教室
8・00 教養特集、
数学夜話
9・00 通信高校講座
英語A I
30 通信高校講座
化学A
10・00 通信高校講座
英語A3
30 英語会話 中級
11・00 数学I入門
20 やさしいドイツ語
再

みものきもの

NHKテレビ☆……☆……

提供 お食事処 玉半 平市三田小路 電五〇三一

28日

危険がいつぱい

生活の知恵

（後七・三〇）

最近のこどもの在亡原因のトツプは、不慮の事故である。厚生省の調べによれば、十五歳未満のこどもだけで毎年八千人をこえる生命が事故のためにうばわれている。

そして、実際に起る事故の数は死亡数の百倍から百五十倍に上るといわれている。事故死の種るいは、十五歳未満全体では、水の事故によるものが一番多く自動車事故がこれについでいるそして、季節別にみると、毎年七月・八月がピークをしめている。つまり、水のシーズン、夏休みのシーズンである。

そこで今回は夏休みという事故多発シーズンを安全に謝すための知恵を、親と子それぞれの立ち場から考えてみる。

親たる者、片時もわが子の安全をいられないはずだが、その親の心配や注意が、果してどの程度こどもに伝わり生かされているかということになると、実はたいへん心もとない結果がでてくる。

番組はまず、親の心配や注意がいかにこどもたちに伝わつていないか、事故の危険についての認識がおとなとこどもでは、どのように食いちがつているかということを、スタジオに招いた五組の母と子のテストと東京のある小学校で行なつた大規模なアンケートの結果で確かめ、親の注意のあり方を考える。

次にスタジオで、鮑険を回避するための身体反応能力を誠す特殊な実験装置（東京大学の健康教育学研究室）によつてさまざまなテストを行ない、いわば〝問一髪の瞬間〟を科学的に解説する。

あしたの家族

「茶ばしら」

（後八・〇〇）

作・小幅欣治、音楽・斉藤高順
演出・清水 満・出演は、佐野 周二（彦治）、沢村貞子（朋江）、伊丹一二（武彦）、島田多恵子（みのり）、山東昭子（陽子）、渚 健二（康彦）、伊東ゆかり（和江）、ジユデイーオング（留美）、長岡てる子（ひで）、内田みのる（高瀬）、

【写真】明二十九日午後七時三十分からの第二集「オーストラリアの市民生活」

今週の映画

安くて良い品 スーパー マルワ 内郷 ☎5889

（平市）

◎世界館 八月三日迄 電三六
嵐を呼ぶ調議館
七、〇〇 伊賀屋敷
八、二七 三十日迄 電三六
ひかり座 六、五五 ウインの森の物語
八、三〇 別れ道
◎栄楽館 八月二日迄 電三四
五、五〇 シルバージテイ
七、三五 地球は壊滅する
九、一〇 西部の愚連隊
◎東映三夜 八月六日迄 電六四
七、〇〇 いろ
八、二八 暗黒街仁義
◎名画座 八月三日 迄電六六
六、四〇 海抜0米
八、二五 二十一才の父
◎平日活 八月六日迄 電四五
六、五九 真紅な海が呼んでる
八、二八 渡世一代
◎民劇 八月十日 電三三
六、三〇 駅前金融
八、一〇 太平洋奇跡の作戦 キスカ
◎平日劇場 二十九日迄 電二六
五、二〇 スカベンガ
六、三〇 マクリトック
八、三〇 遠いラツパ

石城酒造組合
理事長 小野義一
平市鍛治町18 電2189

暑中お伺い申し上げます
昭和40年盛夏

株式会社 常磐商事
平市三丁目 電3890

割烹 大貞
平市田町 電四九一七・四九一八

純喫茶バー ムーンレイ
割烹 谷口
平市二丁目 電五六八二

スタンドバー リラ
平市田町 電六三二四

株式会社 平タクシー
代表取締役 花塚好美
平市田町四九 電三〇七一

佐藤木材株式会社
代表取締役 佐藤 瑛
平市赤井字反町五七 電二三九三

四倉町金融団
平 信用金庫
大 支店長 相互銀行 三郎
東 支店長 相互銀行 操
島 支店長 亀谷銀行 茂
十 平井銀行 一
七 福鉄銀行 正
長坂本神尾

氷水を初めました
細雪 50円　寿し折詰 100円
白雪 45円　チラシ寿し折詰 60円
グリーンドントージ 45円　赤飯折詰 100円
ゴールデンソフレン 45円
ソーダ水 50円
氷〃〃〃甘味
御注文により如何にも調製よういたします
本舗 鑑賞
平市6町目 TEL4797

夏の味覚
大うな重 二三〇
蒲焼 三五〇
出前迅速 二〇〇
寿司の江戸い
平市紅小路 電2727 3021

営業用家庭用
のれん
新型開衿シヤツ
女子事務服
馬目染工場
平市五丁目【新川町通り】
TEL2558

御贈答に
貝焼、貝焼の缶詰
新若布、鰹節、各種
丸市屋本店
平市四丁目 電二二三

夏の味覚に手づくりの味
いわきあられを御中元御贈答品に
是非御利用下さい美しい化粧箱缶入を取揃へてあります
鉄道弘済会有名店にあります
いわきあられ本舗
味覚堂