夕刊 常磐毎日
発行所
常磐毎日新聞社
平市田町7番地
電話2104・2105番

平名物・味自慢
太郎
真根井菓子店
平中銀座　電四〇二五

イモチ退治に全力

浜通りに多発の恐れ

常磐地方全般の商業界の振興をはかるため、県中小企業指導室断常磐五市が中心になつて進めてきた広域商業しん断は、予備しんとを終わり本しん断にはいつた。二十八日には中央から依頼したコンサルタントによつて最後の現地しん断が行なわれ、十月には調査報告書がまとまる予定。

常磐地方の広域商業しん断は新産都市地域内の平、内郷、常磐、磐城、勿来五市を中心とした市町村の商業界をこんどのような形にもつていけば相互にさらに発展していくかの〝青写真〟を作るために始まつた。ことし発足した県中小企業指導室がことしの重点事業のひとつとして取りあげ、薄井県商工労働部長がしん断実施本部長となり、調査費として県が百万円地元五市が二十万円ずつ出し合い四月中旬に第一回の打ち合わせ会を開いてスタートした。

ことしは農作物の病虫害多発の見通しで、浜通りではイネの大敵黄化委縮病が各地に発生し、こんごはイモチ病の多発が心配されるため、七月一日、石城、相馬双葉三県事務所農業振興課長、農改普及所長会議を開いて浜三郡を一丸とした防除計画をたてる。

黄化委縮病は昨年はほとんどなかつたが、ことしは先月末の台風で冠水した水田が多かつたため多発したもので、各市町村では銅水銀剤を散布してまん延を防いでいるが、こんご大雨があればまたぶり返すおそれがあるという。

黄化委縮病は苗の根がくさり、葉がき色に変色して成長がとまつて穂も出なくなつてしまう薬剤でもまん延を防ぐだけで病気をなおすことはできないイネの大敵だ。

県石城事務所の調べだと磐城市では飯田、久保、大原などを中心に百三十ヘクダール、常磐市では岡船、下船尾などで百ヘクタールが発生、さらに勿来、内郷市などでも発生した。石城病虫害防除所では早速銅水銀剤の散布を指示してまん延を防ぐとともに、磐城市などでは被害程度のひどい三ヘクタールの植え直しも行なつた。

県相馬事務所管内では小高町で二百五十ヘクタールにも上つている。被害のひどい地盤では植え直しをするため、県北地方などに苗の手配をしたが、収穫皆無のところも出るのではないかという。

こんごはさらに七月下旬から八月初めにかけて最盛期を迎える葉イモチ病、八月中、下旬には穂首イモチ病が発生してくるため、一日県石城事務所で開く対策会議では、こんごの防除計画をつくることになつている。

八月完成の見込み

才槌小路の地下道

平市才槌小路の踏み切り地下道工事は順調に進み、八月上旬には完成する。この踏み切りは、東側に立体橋ができたため昨年暮れから閉鎖されていたが、県道平・小野新町線にかかる踏み切りで、交通量も多いうえ、地元からの要望も強いため、ことし初めから国鉄と平土木事務所が建設していたもの。

地下道は総工費一千二百万円で総延長四三・五メートル、幅二・五メートル。線路の部分二十五メートルの工事はほぼ終わり、いま両入り口の工事を進めているが、入り口は階段式。水がたまる恐れがあるため自動排水ポンプが取りつけられる。

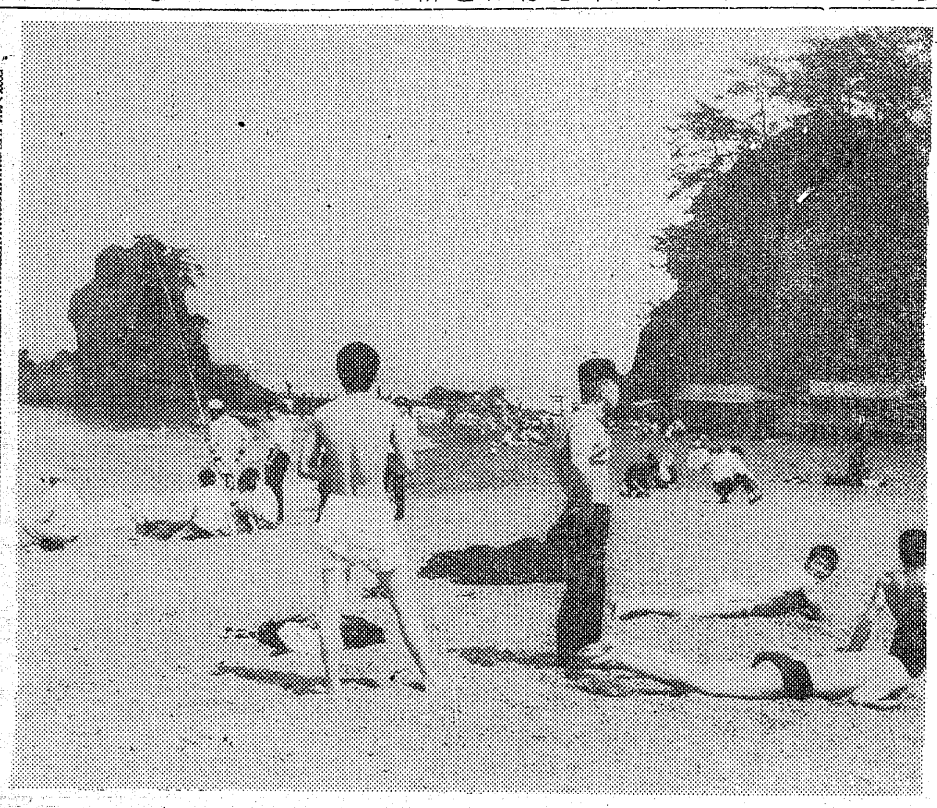

最後の飽くまでも自分の意志で明るい選挙

商業の本診断始まる

コンサルタント来平

しん断員として中央から回小企業調査協有理事里見宣男氏、中小企業登録しん断員小林輝一郎氏、東京都中小企業指導所しん断員荻野幸次郎氏ら十人のコンサルタントを委嘱、商業環境班、中小院業第一班同第二班、流通機構班、造成準備班の五班を編成して諸統計の収集など事前調査から仕事が始まつた。

統計の収集と並行して消費者に対する調査も行なわれ、今月中旬には買い物調査、二十六日からは五市でイメージ調査が始まつた。五市の職員が街頭に立ち約千人の通行人から商店街に対する感想を求め、男女別、年代別に商店がいについての意見をまとめるもの。二十八日まで、土、日、月と曜日ごとに消費者の感じがちがうかどうかも調べる。

一方、コンサルタントによる商店がいの現地調査はほとんど終わり、二十八日に平市、川前村、小川町の三市町村を訪れ商店がい代表の意見もきく。

買い物調査、イメージ調査の集計はおそくとも来月初めには終わる予定で、二十六日には商業環境つ長の里見コンサルタントが市町村職員に集計の方法を説明し、さ班そく集計にはいつた。集計の作業が終われば、集まつた諸資料によつてコンサルタントの本しん断が始まり、十月までには完了する

小さなこの票大きな役目

四倉の子供らの入選標語

四倉町選管委、同町明るく正しい選挙推進協議会はこのほど町内の各学校から標語を募集、このほど入選標語を決めた。

応募作品は二百七十一点。出羽明るく正しい選挙推進協議会長らが審査した結果、つぎの十一点が入選標語に決まつた。同町選管と協議会は入選標語を印刷、町内全戸に一枚ずつ配布する。

▽「小さなこの票大きな役目」箱崎恵子（大浦小四年）▽「この一票幸と不幸の別れ道」根本弘（大野一小五年）▽「この一票皆んなが願うよい日本」栗野勉（大野二小六年）▽「この一票大人が示すよい手本」熊坂恵子（四倉小六年）▽「買取をせずに受けずに公明選挙」小倉正久（四中一年）▽「良い選挙良い議員良い暮し」佐藤典男（同二年）▽「一票にかける明るい国づくり」大和田恵子（同三年）▽「明るい社会の建設に信念もつてこの一票」長谷川美枝子（大野中二年）▽「信念が花を咲かせるこの選挙」杉山光子（四倉高一年）▽「明るい選挙で茶の間の笑顔」吉田正博（同二年）▽「この一票国の政治の羅針盤」鈴木美智子（同）

きのう石城七浜賑わう

快晴に恵まれ

○…まだ海開にならぬきのう二十七日の日曜日は思わぬ快晴に恵まれ急に夏来るの感じだつた。待つてましたとばかり石城七浜には河童連がドット押掛けどこも海水浴風景をえがき賑つた。波立海水浴場などは自家用車で押し掛ける人も多かつた。

【写真】波立海水浴場の風景

浜通り九署の射撃大会

浜通り九署短銃射撃大会は七月七日午前十時から平市飯野の平簡易射撃場で開かれる。

各署から五人の選手が参加して選撃ち、時間撃ちに日ごろのうでを競う。上位三チームは県大会に出場する。

湯長谷県道補路を訴え

常磐市湯長谷地内の県道が悪路のため車がエンコするなど市民から悪評が高い。舗装工事を始めたものの、側溝づくりをしただけで放つておくため雨水がたまり、通行が困難な状態。

近くの母子保護センターに面した一部だけがコンクリート舗装されていることけによけい悪路が目立つている。

付近の住民や通行人から工事をするのはよいが、早く完全にしてほしいという声があがつている。

都々逸教室

一日から開く

竹本喜美太夫師の「新作義太夫いり都々逸研究教室」は七月一日から一週間、平市仲町しのぶで開く。同会は三年をかぞえ平市花柳界の芸道発展につくしている。入会希望者は常磐毎日新聞社に申し込むこと。

竜ヶ城

▼▼生活が楽にできるということは他人さまのお陰である。

マツチを造る人があるからタバコも自由に吸える理屈である。

▼▼だから他人さまは自分の生活にいくらかの貢献をしているそのことをわすれ、金さえあれば他人は無関係だと思うことは間違いである。

▼▼他人さまを尊重することが大事でそのことを実行すれば自分も他人さまから自然に尊重されるようになる。排他主義の人は自分もひとにいやがられることになるワケだ。

▼▼融和とか協同精神が何をやつても必要で、そうした心掛けで働いて行けばみんな栄えて美しい社会が築かれるのではないか。教訓するみたいなことで恐れているがご免なさい。

天気

提供 白河手打ちそば 花竹

二十九日の潮＝小名浜（旧六月一日）

満潮	二・三六	一七・三六
〃	一〇・一七	二三・一五
干潮		

（今晩）南よりの風曇り
（明日）南から東よりの風曇り
（海上）おだやか見通しわるい

東北酒界の王者
白富士
双葉町・富沢酒造店吟醸
大評判!!東京にまけない味
サラリーマン好み正一合ビン詰の味
やまとり酒蔵福住
平駅前・世界館通り　電(平)4545

最高の味
いわきあられは特殊技術による毎日焼き立ての風味のよいあられです
駅でも発売
美しい化粧缶入り、袋入りで新しく発売
いわきのおみやげとしてぜひご用命下さいませ
鉄道弘済会有名店にとりそろえ！
いわきあられ
高級あられ製造元
味覚堂
平市公園下　電三九二一

財団法人　松村病院　院長　松村亨
付属　舞子浜病院
精神科
舞子浜病院長　佐藤道
平市藤間字松原（藤間中より海岸へ徒歩三分）
電話（高久）六二番
◆入院・往診随時◆

フジワ花かつを
▼昔のなじみ!!
うまい素適な味！
お子様方の発育・健康に
絶好の栄養食品!!
◆各魚店にあります◆
特約店
丸平水産株式会社
平市南町TEL【代】8009

不動産売買、仲介評価貸家斡旋
平宅地建物取引所
平市才槌小路踏切際色川材木店内　電二三六一

明治平のきき書き（3）

荒川禎三

二、平繁昌記

武士と名がつけば、中味は竹光であろうが、なまくらだろうが、二本差しておれば結構身すぎ世すぎができた。その侍天国の守本尊に「廃刀令」が出た。刀をさしてはいけない。というのは政府は治安維持が目的であったが、士農工商を一様に丸腰にしたことは、明治革命を推進する上において精神的に大きな役割りを果した。さて旧藩の武士達には大きなショックであった。そのショックに対し政府はお手当金や土地を給与した。それをもとでに、「格式の権力」を目指して、質屋や金貸しの世渡りにふみ切つた武士は成功した。比較的、くらし向きのよかつた主なものを明治二十八年の調査からひろつてみよう。

二丁目	料理店	谷口　元治
三丁目	旅人宿桝屋	野村　有孝
四丁目	太物商	柴田甚次郎
〃	油屋	百沢　司興
〃	金貸質屋	大橋　二郎
〃	質屋製糸	加藤　正言
〃	金貸	堀井　正直
〃	印刻師	小野　常松
〃	弁護士	伊藤　哲次

ほか提院長国立銀行半支店青木対蔵六軒門　教員　真木亀太郎

このほかにもあつたろうが、大部分は世が世であつたなら……との不平組であつた。

そこえ行くと、なんの保護もなく自力で、世相のまにまに生き抜いて来た農工商は、結構甲羅に似ぜたくらしをたてていた。二本差しがなくなつて、恐いものは年貢だけであつた。その年貢は、新政府はは一政時代よりもきびしかつた。維新戦争や明治二、三年の大飢饉もしんしやくしなかつたそれでも平県下はまだよかつた。白河県下の幕領地（小名浜）や棚倉県沿下の（窪田、遠野）はひどかつた。間引きといつて、生後間もない赤ン坊に乳房を与えなかつたり、随胎したり…・鬼畜の行為が公然と行なわれた。明治四、五年の事実である。

政府は明治八年地租条例を改正した。しかし年貢は物納ときまつていたのを、通貨で代納できるのと、こう作者課税が所得者課税としたことである。地主と呼ぶ新階級が生れて、税金を納められない百しようは、土地を売払つて小作人となつて義務を果たした。武士階級が政府から給付を受けた土地も、このときから金貸しを経て、地主の旦那に二足三文でかき寄せられたわけである。

その点、平は城下町で、半商半農というような、商に比重がかかつていたので、わりとよかつた。商賞で儲うかれば土地を買つて地主となる貸金がたまると、品代のかわりに土地をとりあげる、上向きの者はグングン膨れ上り、転落者は坂道の勾配が加速した。その無常迅速を、明治二十八年の納税記録から、よみとつてもらいたい。

【写真】明治三十五年ごろの平市

明治二八年石城三郡納税表

町村名	所得税納入者	田畑宅地山林地租、金高
平町	六〇	二九一〇円八四
草野村	一	二五〇〇、余
豊間村	一	二八〇〇、余
夏井村	四	二八〇七、余
飯野村	一	四六七〇、二九
赤井村	一	三、六〇〇、余
平窪村	三	三、〇〇〇、余
高久村	四	三、〇〇〇、余
小計	七二	
窪田村	九	四四三〇、六四
錦村	九	四、〇〇〇、余
さめ川村（植田）	二	三、七八九、六二
山田村	三	不明
川部村	一	一八七七、七五
小計	二四	
渡辺村	一	二八四九、五八
泉村	五	三、四〇〇、余
玉川村	四	四、七三四。三三
小名浜町	八	四、〇三七、四二
江名村	二	三、〇〇〇、余
鹿島村	三	三、〇八三、九二
小計	二三	
鷲崎村	四	三、九〇〇、余
湯本村	一	二、〇〇〇余
小計	四	
内郷村	二	三、三七九、七二

前表上段の所得税は、商売による儲け高に対する税額だ。地租は字義のとおり、地域のせまい平町は、殆んとが宅地であつた。検地帳によつて平の宅地は最高に見積まれていたが、それでも地租金は谷川瀬田んぼを持つ飯野村にはばるかに及ばなかつた。また炭鉱は中央の資本家が経営していたころで納税面には大して影響がなかつた。も一度と表の数字をゝんで考えてもらいたい。

合併に備え水道打合せ

常磐地区市町村水道打ち合わせ会は三十日午前九時から平保健所会議室で開く。

常磐地方十四市町村合併が話題となつているため、新市のたん生に備えて対策を研究する。まだ具体的な案は打ち出されていないが合併後には上水道のない町村にも配水する計画などもあり、市民の生活に直結する水道問題と取り組むことにしている。

農業振興策

30日打合せ

常磐地方農業振興計画打ち合わせ会は三十日午後一時から平市堂根町の石城産業会館で開く。

市田村長、同農業委員、農協中央会、県員連、共済組合、畜産農協、郡錬連、農改普及所、平農地事務所、平林業事務所から農林業代表が出席新産都市建設にともなう農業構造改善事業などについて話し合う。農業振えうの具体案を打ち合わせ、四十五年度生産計画を来年二月までに作成する。

造林補助受代付

平市は八日から次の日程で造林補助金交付申請を受け付ける。▽八日＝豊間、高久出張所▽九日＝夏井出張所、農協平支所▽十三日＝飯野、神谷出張所▽八日＝十三日＝市役所農林課。

ご婚礼家具　各種
勉強で評判の店
丸萬家具店
店舗　平市四丁目　電6633
工場　平市白銀町　電6634

仏具
平市新川町
橋本屋

本格的
ステレオ（レコード／テープ）
専売店
平・2丁目
フルヤマ

毛糸の宝石
ダイヤモンド毛糸
ハシモトヤ糸店
平市銀座　TEL 4315～6

御安心下さい
自転車とオートバイなら
技術と信用を誇る
佐藤輪業へ
平市仲町公会堂前　電六四五三

すし割烹　おかた
平市世界館前通り　電四六五二二四三七

趣味の　和生菓子
欧風の　洋生菓子
銘菓　カラッ風
非常に好評です
菓司　泉屋
平市五丁目　T3077

カメラと交換レンズ
10回払い
全国カメラ月販KKチエン
カワノカメラ店
公会堂前　TEL 7557

石炭風呂として最高能率の
常磐炭礦推奨の
万代風呂
タイル風呂釜付二万円
常磐炭礦福島県販売株式会社
平市田町二四電代六一四一

総合建設業
大同建設株式会社
内郷市水の出　電五四二八

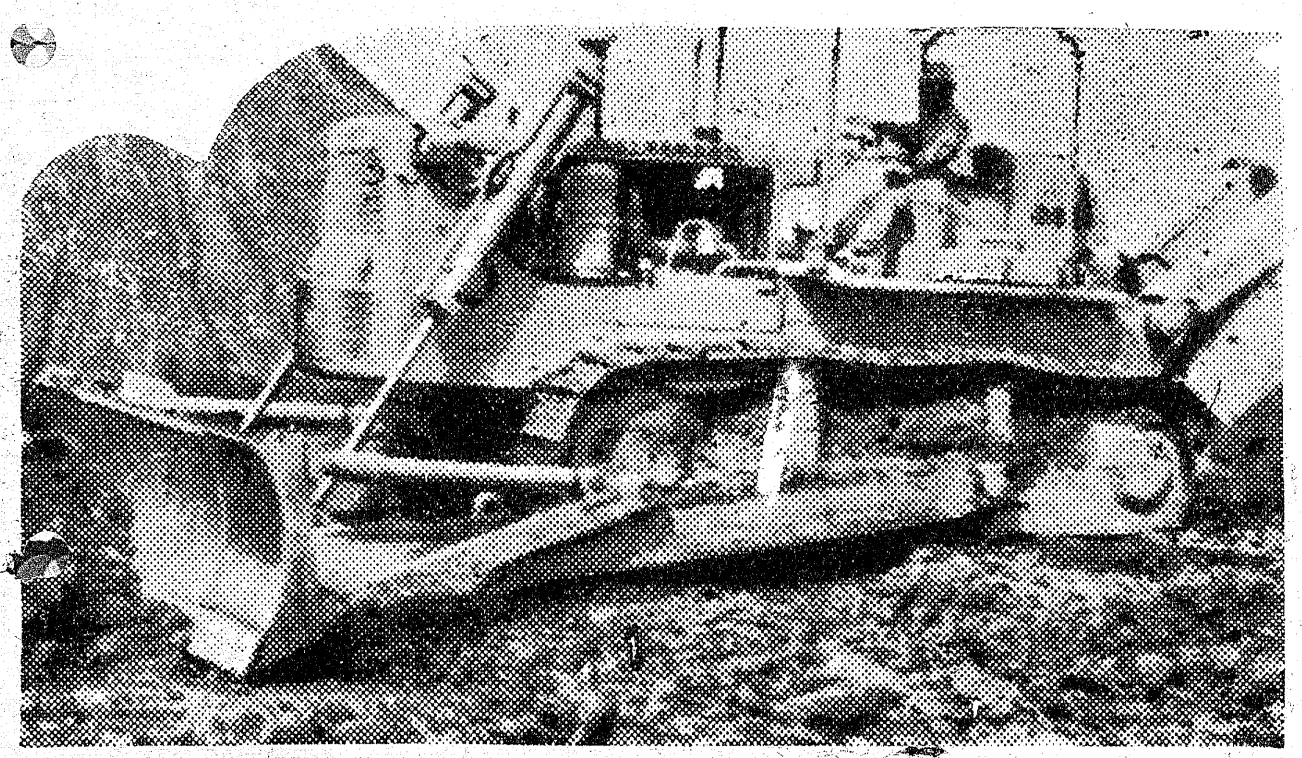

危険なタンク百件 以上

磐城 早期改善を要望

磐城市内は小名浜港を中心に工場群がどんどんできているが、同市消防署でこのほど防火査察をまとめた結果、これら工場のタンクが半分以上危険な状態にあることがわかり警告している。

同消防署はマンモス化する市の防火体制の一環として昨年末から四人の化学工場専門の査察員をおき、調べを進めていたが、これまでに工場群の危険物タンク約二百件のうち百件以上が不合格だった。三十四年消防法の改正で危険物を扱うとまるは三十六年までに自動消火と自動覚知装置、防油堤などを備えなければならないが、自動消火装置などは一件百万円以上もかかるところから新しい工場はともかく中小工場は経費の点で容易でないのが現状。

小名浜港付近ではさらに石油基地が建設されつつあるが、いまのような状態では地震やその他の災害で大事になる危険が大きいので同消防署では設備の不完全なところには警告書を出して改善を呼びかける一方、これからも予防査察を強化する。

× × × ×

自主的なものです

市民会館寄付でPR

平市は四億九千万円の工事費で市民会館を建設しているが、この工事費の一部を市民の寄付金でまかなうことになり〝税外負担だ〟と批判された。このため寄付は自主的なものだと強調、七月の「市政だより」でPRすることになった。

その要旨は①零細の寄付を願う意志はなく、あくまで自主的なもので、強制割り当てでない②一般家庭の場合、最低五百円ぐらい協力できるような家庭にとくに願うよう一応の目安とした。しかし五百円以下でもかまわない③各団体の募金は家庭と重復を避けてもさしつかえない④納入方法は月払いでもよく、なるべくなら十二までというもの。

この寄付は市内の有力者で組織している市民会館建設協力会が市民の文化向上に役立つ会館であることから内部設備の一部として七千万円を募金しようというもの。募金方法は会社、事業所を主体に最高十万円から五千円としているが、一般家庭からも五百円見当の寄付を期待、さらにPTA、婦人会、青年会、文化団体にも協力を依頼した。もちろん当初から強制的なものでないことを明らかにしたが、募金が二重、三重にもなる場合もあり、PTAなどで決めた場合、半強制的なものになる。さらに寄付そのものが問題だと批判されていた。

赤ちゃん大会

【磐城市】では春の赤ちゃん大会優良児表彰式を二十八日午後一時から磐城保健所で行なった。

四倉農改委会

四倉町で農業改良推進員会は町農林課で三十日午後一時から役場会議室で、病害虫防除や技術対策などを協議する。

トビ職挙る

窃盗容疑で

磐城署では二十七日夜同市栄町一トビ職前科七犯鈴木勝美（二〇）を窃盗の疑いで検挙した。調べによると鈴木は同夜同市字杉の中会社員佐藤光夫さん（三〇）方に侵入生命保険証書四通をぬすみ佐藤さんに湯のみコップなどを投げつけ傷害を与えたもの

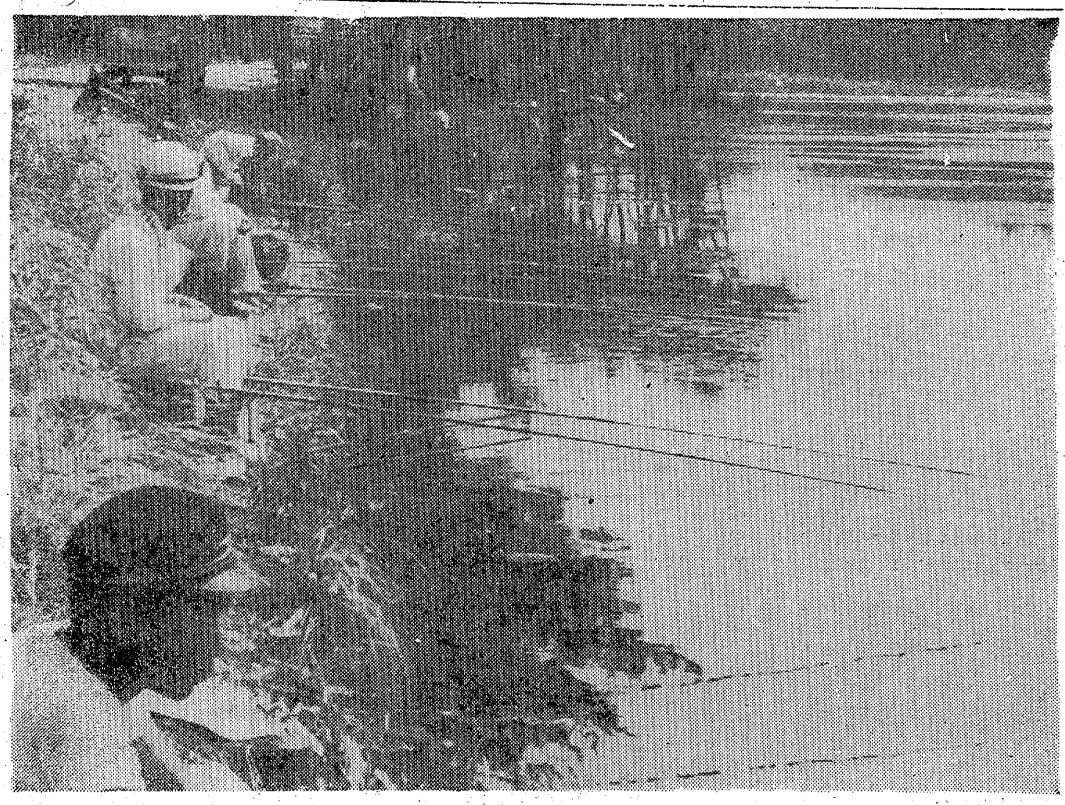

時の問題

現代の文化を批評するワケではないが、いまの文化は人間生活に大変便利にはなったが、半面人さまを傷つけることもあるので注意が肝要である。磐城市小名浜など工場誘致で成功しているが、その工場から出る煙や騒音で公害がひどくなったと騒ぎ出してきたが、これなどは文化につきまとう悪い面である。

× ×

だからいまの文化は完全文化ではなく不完全文化であるということが出来る。

煙や騒音を防除する施設は先進地ではやっており、先進国は勿論完全に近いまでにやっているとのことだが、金をかければ出来ない相談ではない。それをやらないのは今日の技術から見てなまけているからだ。

工場を誘致することにはどの地方でもほとんど同じように血道をあげたが、さて誘致して、個資税がよるとか町が発展した等と喜こんでいたら間もなくこの公害さわぎである。煙やガスを毎日のようにすっていれば頭もノドも病くなるし、長生きは出来ない。これわ全く大きな問題と云つてよい。

× ×

会社側はその防除施設のあやまちを認めて対策を講ずるということだが勿論当然であつて、早くやるべきだ。

一近でる町はきれいになら近代建築がずらりとならんで見るものきくものがあつて遊ぶには大へん都合がよくなつてきたが、一たび山や川へ行くとゴミが散乱し川水が汚染されていて自然美がこわされている。これを見ただけで科学文化は進んでいるが人間の自然愛という美しいものがどこかえふつ飛んでしまつたようにも思われる。

× ×

新産都市も遠からずたん生し工場をどしどし持つてくるようになるが、人を生かし地方が繁栄するための工場が却つて害をなすようなものをもつてくると、それこそ大変なことになるから充分注意しなければならぬだろう。

交通ポスターに入選

平署で募集作品を審査

平署が管内小中学校児童生徒から募集していた交通安全ポスターの審査会は二十五日午後一時から平署演武場で行なわれた。小学七校、中学十二校から百七十八点も出品され、審査の結果渡辺憲久君（好間一小六年）ら二十四人が入選した。小中学校とも上位五点は県警本部の審査会に出品する。

▽小学校の部▽一位＝渡辺憲久（好間一小六年）盛川英子（同）楠秋智（平三小六年）▽二位＝坂井和子（好間一小五年）伊藤庸子（同六年）木村正人（平三小六年）蓬来順子（同）▽三位＝鈴田薫（好間一小五年）木村ハル子（平六小四年）佐藤悦子（赤井小二年）佐藤憲司（平六小二年）遠藤悦子（赤井小二年）いとうかさ（同）千葉順子（四倉小五年）松崎明範（平三中三年）つよし（小玉小二年）やおもりれい子（平二小二年）

◇中学の部▽一位＝渡辺敦子（好間中一年）▽二位＝秋元暁子（平二中三年）勝倉知加子（平一中一年）鈴木紀和子（同）▽三位＝馬上一美（平一中三年）鹿俣晴彦（好間中三年）青木重信（永戸中三年）馬目亮子（平一中一年）松崎明範（平三中三年）

結核の診断

磐城の日程

七月五日から八月三日まで各地区で結核から守るため無料健康診断が始められるが磐城市では左の日時場所で巡廻しん断を行う。

▽五日＝上神白公民館午前九時から十一時、午後一時から三時下神白葛よし加工場▽六日午前九時から午後四時小名浜漁業組合、九時から午後二時興保育所▽七日午前九時から午後三時小名浜高等学校、同日星製作所▽八日午前から午後二時小名浜一小同吉田利治氏宅▽九日午前九時から午後三時わかぎ幼稚園同平間洋裁学院▽十日午前九時から正午馬上幸男氏方、同本町保育所▽十二日午前九時から正午新地まるは加工場、同午後一時から四時消防本部、同午前九時から午後三時地球屋（高木館）▽十三日午前九時から十一時南富岡公民館同午後一時から四時磐城保健所、午前九時から午後三時立花一校方▽十五日午前九時から正午小名浜測候所、午前九時から午後四時小名浜公民館、午後一時から三時竹町嘉平商店方▽江名地区▽十六日午前九時から正午佐藤徳太郎方、同江名消防署午後一時から午後四時田本組車庫、同折戸公民館、七日午前九時から正午永崎農協前、同午前九時から正午中之作魚市場前

小ブナつりで藤間賑う

フナの名所となつた平市夏井の藤間沼はきのう二十八日の日曜日につり天狗たちがどつと押し掛けて賑つた。夏フナは小形だがよくつれるので大喜び、エサはキジ、赤虫、ネリ餌などを使つてなかには一束（百尾のこと）もつり上げた人もあつた。風光明眉なこの沼は多小の手入れをしと改善すると絶好のつり場になるのだが…

【写真】藤間沼のつり天狗たち

工場適地案内平で発行

平市は工場適地ごあんない〝パンフレットを二千部つくつた。近く日本商工会議所六大都市の希商工会議所を通じて地方進出を希望する会社に配布する。

パンフレットには常磐地区新産都市建設の構想図平市のあらまし新産都市建設計画平市工場適地分布と交通図草野藤間赤井神谷の四団地立地条件としての労動力電功通信気候教育施設衛生と観光平市の工場誘置条令などくわしく書かれている。

トラに衝突二人軽傷

宮城県余田郡大河原町佐藤勲（二一）は二十七日午後三時半ごろバイクに乗つて同市大原字甲新地内国道を走つていた際、前方から来た同市土井口会社員神林昭（二四）のトラックに追突し、ころんで十日間の負傷、また同市甚太郎東会社員小倉忠さん（二八）もバイクの荷台に乗つていたのでふり落されて十日間の負傷した。

雇用主懇談会

平職安は二十九、三十の両日、同会議室で雇用主懇談会を開き、求人条件の指導も行なう。

フジコシ

飛びこんでみたいあの青さ

毎日暑い日が続きます青くすんだ海をみると飛び込みたい気持今度の休みは海にお出かけになりませんか？おいしいお菓子をもつて！

ピクニックのお供に！
雪印のポップコーン　四コ　三〇円
パレード　一〇〇円
スキップチョコレート　四五円
日立パン（二斤）　三五円
サンドイッチ用ハム百グラム五〇円
ウインナーソーセージ一袋　五〇円

母コト　儀病気入院加療中のところ薬石効なく六月二十八日午前六時三十分死去致しました茲に生前の御交誼を深謝し謹んで御知らせ申し上げます
追つて葬儀は六月三十日午後一時自宅出棺平火葬場において告別式を営みます
昭和四十年六月二十八日
平市二丁目（小松崎クリーニング店）
喪主　松崎留夫
親戚代表　小松崎延
同　古川　子之吉
川崎　権三郎

母サツキ　儀六月二十八日午前二時十五分急逝致しました
ここに生前の御交宜を深謝し謹んで御通知申し上げます
追つて告別式は三十日午後二時平市古鍛治町松堂院に於て執り行います
昭和四十年六月二十八日
平市鎌田町字石名坂一四四番地
施主　長瀬耕平
長女　長瀬品子
外親戚一同

プロパンのことなら
何でも御相談下さい　電四六三九
プロパンの平酸素
平市正月町

宅地造成
埋立工事専門
迅速格安

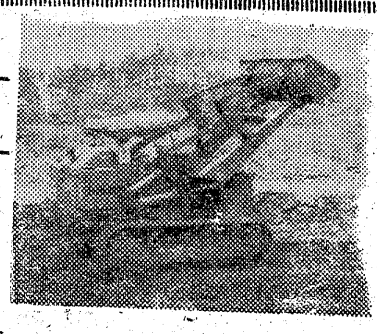

合資会社　小川組
代表社長　小川周一郎
内郷市御廐町上宿TEL（平）6317

精神科・神経科・内科
医療法人　長橋病院
院長　長橋利夫
内郷市御廐町前田（自動車学校前下車）
TEL（平）3526

NHKラジオ第一

6・00 おやまのあさこ
北海漂流記
こどもニュース
むさし風雲録
7・00 ローカル
20 ニュース解説
30 参議院候補者政見放送
8・00 今晩は大阪です
9・00 ローカル
20 時の動き
40 一人一話
10・00 ニュース
10 スポーツニュース
15 きようの問題
30 海外だより
11・00 ローカル
05 趣味の手帳
25 夢のハーモニー

NHK第二

6・00 ことばと文学
20 ホームルーム
40 英語会話
55 英語ニュース
7・00 ラジオ農業学校
15 続基礎英語
30 中学生の勉強室
8・00 通信高校講座　英語A3
20 数学ⅠA
40 英語AⅠ
9・00 地理B
20 古典乙Ⅰ
40 学Ⅰ入門
10・00 気象通報
15 ラジオリサイタル
11・00 ドイツ語入門
20 フランス語入門
4 大学通信講座　英語

ラジオ福島

6・00 ラジオ・スケッチ
15 音楽の小箱
20 ラジオニュースネット
55 月曜ナイター
阪神一巨人
中止の時
6・55 ナイター・ジョッキー
8・00 プロ野球豆辞典
05 お好み演芸会
9・00 歌謡プレゼント
10 ポピュラーパレード
9・45 商工業者の皆さんへ
10・00 ヤング・ヤング
25 ガイド
30 ミュージックイン
11・10 大学受験ラジオ講座

NHKテレビ

6・00 まんが学校
30 チコちゃん日記
50 今晩の番組から
7 00 きようのニュース
30 新日本紀行　木曾
8・00 私の秘密
30 飛行機雲
9・00 ニュース
25 ニュースの焦点
40 参議院議員候補者経歴
放送全国区
50 にじの設計
10・40 時の動き

洋服の10ヶ月払
サンキョウ

福島テレビ

6・00 福島民報ニュース
15 スーパー・ジエツター
45 ニュース・フラッシュ
55 国際ニュース
7・00 ビツクX
セントローザの秘密
30 水戸黄門
8・00 月曜ナイター
阪神一巨人
中止の時
セイント
9・00 圭三ミュージカル
26 ニューススポット
30 おれの番だ
10・00 チコといつしよに
30 ドラマ　白い魔魚
11 00 大相撲ダイヂエスト
30 福島民報ニュース
40 夢のしらべ

教育テレビ

6・00 英語会話
食卓
30 みんなの科学
7・00 ピアノのおけいこ
30 テレビ自動車学校
8・00 教養特集
日本の国宝
9・00 通信高校講座
現代国語Ⅰ
9・30 通信高校講座
数学Ⅰ
10・00 通信高校講座
英語A3
30 英語会話
11・00 数学Ⅰ入門
20 やさしいドイツ語

みものきものの

NHKテレビ☆……☆……28日

新日本紀行「木曽」（後7・30）

〝木曾路はすべて山の中である……〟と島崎藤村がえがいたように、山国木曾には、御嶽山しかし激しい時代の移りかわりの中で、木曾はいまさまざまな変ぼうをとげなくされており、をはじめ、美しい山林と中仙道の素朴な生活がある。

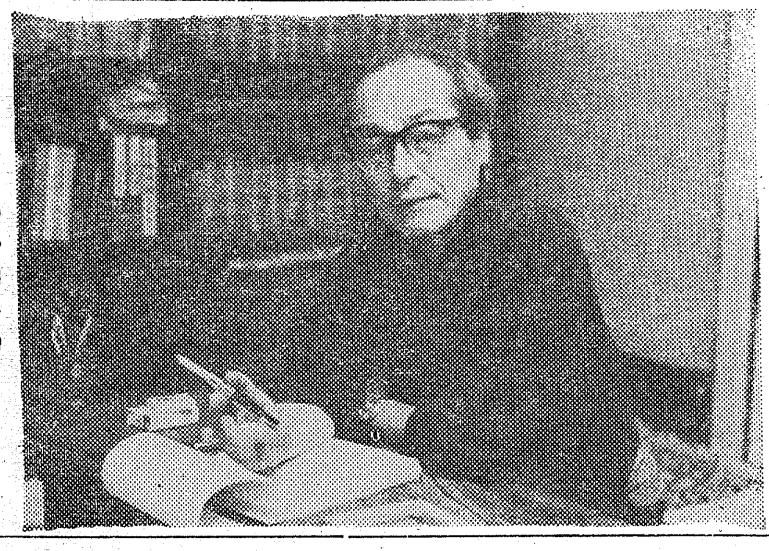

お食事処
ふ半
平市三田小路
五〇三一

あたかも古い台本に若い木を接木したように新しい生活がめばえ思づいている。
年間七万人をむかえるという御嶽山頂はいまでは霊山というより観光の対象になろうとしており、一方では、千七百メートルの中腹に放牧場がつくられている。

【この番組では、七月一日の山開きを間近かにひかえ山小屋の整備にいそがしい御嶽山頂。二十年に一回の伊勢神宮の式年遷宮のための御神木詣で、島崎藤村の長男島崎くす雄氏の最近の生活、中せん道の街道の人びとの生活、御嶽放牧場など、古い木曾と新しい木曾の将来を展望する。

飛行機雲（後8・30）

今回は雅子と秀司の縁談の結審と、雄一郎への耕一のらく農経営の講義がテーマ。
雄一郎（山下洵一郎）が農業に専心することに決まった深沢家では久しぶりに笑い声がわいていた。
父定吉（嚴金四郎）とむすこの雄一郎が盃を交わし、母むら（織賀邦江）に隣実の内川雅子（加藤勢津子）もそんな二人をしあわせそうにながめていた。その夜雅子はりんご園を雄一郎に送られながら、互いに寄りそって心が一つとなつたことを強く感じていた。
内川家でも久しぶりの頼雄（津川雅彦）の帰郷でにぎやかだつた。
たずねて来た雄一郎に耕一（佐藤英夫）や貴次郎（北　竜二）がらく農経営について真剣に講義をするのだつた。まだ釜次郎は雅子と長野の大病院のむすこ秀司（平島正一）との結こんに未練がありそうだつたが……

【写真】二十八日午後十一時十分「この人との道」でシナリオ執筆中の伊藤大輔氏

今週の映画〔平市〕

安くて良い品
スーパー
マルワ
内郷　電3889

◉世界館　七月六日迄　電二〇五六
六、三〇　潜水艦出撃は命令
八、〇〇　ダンケルク
ひかり座　七月九日迄　電三三八六
六、一〇　お熱い出来事
七、五〇　マーニー
◉聚楽館　二十八日迄　電二三三
六、二〇　底抜け00の男
八、〇五　麗しのサブリナ
◉東映三夜　七月一日迄　電二五三
六、三〇　悪魔のようなすさんな奴
八、五五　大勝負
八、五六　網の中の女
◉名画座　二十九日迄　電三三五
六、〇三　男の嵐
七、一八　歌へらべ満月城
八三、五　雲右エ門とその妻
●平日活　七月二日迄　電二二〇
六、二七　夜明けのうた
八、〇九　日本列島
◉民劇　七月六日迄　電三三五
六、〇〇　日本一のゴマすり男
七、四五　姿三四郎
◉平日劇場　七月一日迄　電二五八
六、〇六　禁じられた遠い道
七、八二　情事のわな
八、四三　牝蜂

広告用品のデパート
カレンダー
広告マッチ
嘉見家
平市大町　電五四六九

澤乃春
（原酒）一級濃度
末広酒店
平市南町電5290

質山一
平市紅小路
電四七六四

登録銘菓
平城
平あさ川

銘菓
六段羊羹
平凡

厚生省許可
開花亭の
強化食パン
フドーパン
平市5丁目　電2342 6342

灘の銘酒
菊正
平市田町紅小路
電六八九六

純喫茶
開花
田町電3389・5468
レストラン
カイカ
田町電5467・2250

クリーニング
洗張・防水
小松崎
平日活前　電3343

新築のお住居と
大黒保温風呂釜
快適ズバリ
風呂の店
大黒釜屋
平市正月町19ノ3電4283
平第三小学校　北側

厚生医療指定病院
労災保険指定病院
肢体不自由者相談所
外科　内科　皮膚科　整形外科　小児科　呼吸器科　泌尿器科　理学診療科　レントゲン科
財団法人
竹林病院
院長　竹林貞吉
本院　平市十五町目十三番地　電話四一三・四一三二番
分院　平市小太郎町十三番地　電話四一三三

楽しいお食事は
レストラン・パール
宴会・集会には
二階ホールをご利用下さい
レストラン　パール
中二九小倉二一八

カツライスの部
松ライス　二一〇円
竹ライス　二七〇円
梅ライス　三六〇円
かつ丼の部
鶴かつ丼　二四〇円
亀かつ丼　二九〇円
とんかつ太宰
平市三丁目　電二九六八

のみ、か、はい、油虫
伝染病の予防殺虫に
エスエスヤクレツト
散布しましよ
平市ギンザ
あこう薬局
電2044

追憶の人ジエームス・デインが強烈なまでの名演技を展開した映画史空前の叙事詩!!
5大スターがくりひろげる激しく華麗なロマンス!!
ナタリー・ウッド
トニー・カーチス
メル・ブラワー
ヘンリー・フォンダー
ヒーレン・バコール
監督リチャード・クワイン
エリザベス・テーラー
ジエームス・デイーン
ロック・ハドソン
近日開店
喫茶シウラク
映画をみてお茶をのんで……
総天然色
ジャイアンツ
監督ジョージ・スチーブンス
総天然色
求婚専科
29日封切洋画は
聚楽館