第4509号　（昭和25年創立）　昭和37年2月18日　第三種郵便物認可　夕刊　常磐毎日新聞　昭和40年5月6日　（木曜日）

肩をよせ手をつなぎ

華やかに少年団体の集い

第四回福島県下少年団大会は子供の日の五日福島市に県下各地からあつまったボーイスカウトはじめ各種団体代表およそ二千人が参加県庁前広場で開会式のあと堂々と市内行進を繰り展げ、午後は福大付属小学校々庭で鼓笛隊演奏やホークダンスなど、手をつなぎ肩よせあおうという若い歌声にのせて終日、華やかに演技交歓をくり展げた。なおこの大会に平からはボーイスカウト福島第三十六団平三和隊（隊長江尻陽三郎氏）の三十五人が参加した。

勢ぞろいした少年代表たち　ガールスカウトも参加

弁当を食べながら語り合う仲間たち

二人で消火作業

磐城で表彰方を具申

磐城消防署は火災を未然に防いだ運転手など二人の表彰方を市消防長に具申した。この協力者は同市旭タクシー運転手作沼昭二さん（三九）と同市満尻会社員竹村博夫さん（三五）の二人。

去る四月二十三日午前零時ごろ同市満尻字南坪九二館食店根本春由さん（五九）方から火が出ているのを客を乗せて通りかかった作沼さんが発見、根本さんに知らせるとともに隣家の竹村さんを起し、消火につとめ大事を喰い止めたもの。

白石氏表彰さる

永年防犯活動につくす

常磐市湯本字三函、常磐市防犯協会長白石初太郎氏六七は十八日東京で開かれる全防連総会で表彰される。

白石氏は去る二十六年に湯本町防犯協会長。二十九年から常磐市防犯協会長となり、現在まで十三年の間炭鉱と温泉をもつ同市の防犯活動を推進、聯域防犯団体、児童生徒連らく協議会を結成するなど九支部、四十二班の防犯組織の充実をはかり明るい町づくりにつとめてきた。

乙種危険物試の受験受付け

乙種危険物取扱主任者試験は六月二十七日午後一時から福島・郡山、会津若松、平の四市で行なわれるが、希望者は五月二十七日まで各市の消防署に受験申し込みすること。

天気

提供　白河手打ちそば　松竹

【今晩】雲り所によりにわか雨
【あす】曇りがちにわか雨
【あさって】多小曇がある

夕刊常磐毎日

発行所
平市田町75番地
常磐毎日新聞社
代　2114・2195番

名物・味自慢
おたま
真根井菓子店
平市銀座　電四〇二五

フジワ　花かつお
▼昔のなじみ!!
うまい素適な味!
お子様方の発育・健康に
絶好の栄養食品!!
◆各魚店にあります◆
特約店
丸平水産株式会社
平市南町TEL【代】8009

春だ春だ
野に山に海に
若人よ楽しいサイクリング車で
外装三段　内装三段
より各種段付車取揃てあります
ツアー車専門陳列店
外に子供乗物・三輪車・自動車ワバ車各種乗物一式
自転車の御相談は
（株）矢野商会
平市才槌小路十二　電話四五六六

お酒の味を
楽しく味わえる
和風バー
山路
平市新田町【8番街】
でんわ　2976

日本理研ゴム工業株式会社福島県代理店
オーツタイヤ工業株式会社福島県代理店
株式会社　日新ゴム商会
平市五十目TEL（平）二九七八
オーツタイヤの強さ
とキロ数の延びお買い上げ下さい

銘菓
名物
上品
最高
平駅前
平凡
おみやげ品として
宴会の式出物として
電二五〇九番へ
早速御届け致します

うまい！の連発

磐城 給食調理所店開き

磐城市に東北一を誇る学校給食共同調理所が完成、関係者を招いて試食会を開き、小学校で完全給食を開始した。中学校は六月から実施する予定。

完成した給食室は同市船戸林ノ下地内に総工費四千八百万円を投じた八百五十八平方米のもの。設備はライスボイラー八、ガス回転釜二、ミルク二重釜二、連続サイノクや野菜などの副食物に児童たちはホホをほころばせ大喜び、体位向上も図れると関係者も喜んでいる。なお運営は小中校のPTA会目切断機一、連続万能切断機一のほか給食器具一式が完備、一万五千人の調理能力をもつという大規模な給食施設。

ここでつくられた食べ物はコンテナーシステムと保存に万全を期して給食専用の運搬車六台で各学校に配食するが、あたたかいミル

【写真】給食に大喜びのこども達

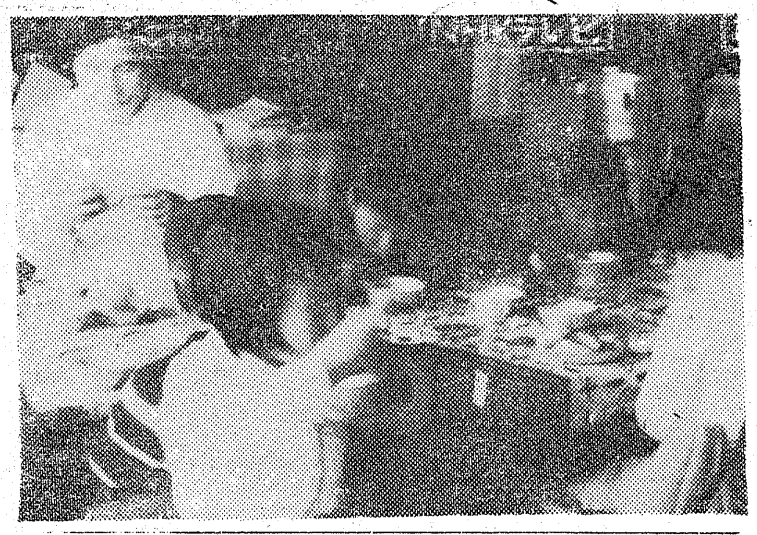

生命の実相著者 谷口雅春先生 平に来る 五月十六日

消防協会 支部長賞

県消防協会平支部の春の連合検閲の席上、県消防協会平支部長表彰を受けた者は次のとおり。

▽功績章＝涌井慶次郎、渡辺靖、鈴木秀太郎、鈴木嘉一郎、鈴木吉夫、新妻市平（以上平市消防団）大平孝衛、薄羽信之（以上常磐市）吉田光男、高岡元、薗部正（以上磐城市）佐藤隆、清水文雄（以上内郷市）大和田重平（好間村）木田孝雄（小川町）田子実、草野寿春（以上三和村）佐藤芳彦、菅波喜寿、小村昭市（以上四倉町）宇佐美忠雄、松本嘉久（以上川前村）

▽精勤章＝渡辺豊久、吉田武雄、遠藤栄、いけ田孝、高秋勝（以上四倉町）宇佐美義正、松本昌康、佐藤鶴男、大山寿茂、大河原正盛、山崎二喜行、斐谷次男、鈴木信ぼく、小森近義、佐川不二彦、草野泰美、永山一枝、高はぎ健二郎、折内広橋本政雄（以上三和村）遠藤勝男佐藤武男、賀沢永次、新妻郁夫、酒井一男、根本勇二、根本勝男、鈴木一男、園部正、大関竹夫、門馬進、新妻一男（以上四倉町）宇佐見鉄造、宇佐見乾太、宇佐美義正、松本昌康、佐藤鶴男、大山寿茂、大河原正盛、山崎二喜、酒井一年、四家富蔵、大谷吉江、鈴木六郎、志賀諒、鈴木栄二、鈴木浩平、富岡功、大橋哲夫、勝倉盛男、鈴木栄、鈴木邦彦（以上平市）春山隆、斉藤和郎、国井宣雄、薬谷輝雄、桜井久男、菅原寅雄、笹川昇（以上常磐市）大津清男、田辺稲水、小室省介、山崎喜久男、吉田義雄、松原文彦、新妻重保、瀬谷孝一、沢助一、吉田正治、小泉博美、小野弘、馬目清通、山崎静、小野効平、小野忠次、新妻幸栄、根本登、橋本三保、伊藤清太郎（以上磐城市）鈴木利夫、三室金秋、青木健次郎、本多康悦、四倉仙松、高萩登（以上内郷市）千葉三郎、中山早苗、大河原敏、鈴木瑛、猪狩忠夫、中山幸男（以上好間村）猪狩敏雄、草野弘、松本政敏、大平良知、松本猛（以上小川町）舎津たん七、薬谷忠

ゆかわ

常磐俳句研究会

松の花　渡辺　澄女

夕ひかる垂湯の岳石手の帰路
山嵐の露曼陀羅のカブ青し
しらじらと野分おさまるおくて大豆
さくろ裂け遠忘の酒宴にぎやかに
枠針禁はさまれ留守の落葉の戸
今朝秋の高き白雲人待つ日
北窓焼く夜のとばりに身を浮かし
いつも泉の傍に居し
梅酒の梅みな浮び蟬遠し
帰校児を待つすこやかなる桃
牧場の青波幾重しらな風
春コート古りぬ子のか母のくびかせ
畑に居て時計が聞ゆ桃散る屋根
蝶くれば山脚仕事孤にあらず
枯木橋り来てさざめき手連れし
帰校さすあかぎれ乾く風の日よ
銅び声の巣籠りの鳥花曇り
砂あびる馬の狂態見て薄暑
松の花天指し鬼かるサラブレット

牛の意地　椎名岩木

つるむ犬野の瘤となり日余寒
髪刈つて耳のさびしき啄木忌
橋の猫身細く透きぬ春炬波
母に添ふ生涯の影花一樹
生死一枚花透く朝の雀声
囀やしなやかに覚め赤子の手
夕月の黄よちちはの地の霞み
五月爽やか紅色濡れてみなずの子
水中花森なすコップの中夕焼
泣き虫の妻寝て光る汕虫
義父の頭丸かる蟬の鳴き中
一両の百姓覗く土管の暗い口

最高速度110KM／H●3人乗●最大積載量1トン●前進4段変速
業用車ムードの高性能小型トラック
日野 ブリスカ1300
価格¥547,000
（但しヒーター、タイヤチエーン、用品セット、スペアタイヤ、付属工具付）
Hino
福島日野自動車株式会社
1トン積・3人乗り・6尺ボデイ・最高時速110キロ以上
発表展示会は5月7日8日【9時～16時】各営業所で行いますので是非御覧下さい　平営業所内郷市御厩電4039・6584

石炭風呂として最高能率の
常磐炭礦推奨の
五代風呂
タイル風呂釜付二万円
常磐炭礦福島県販売株式会社
平市田町二四電代六一四一

耳鼻咽喉科
高柳医院
高柳博一
平市白銀町一三　電四五一二

銘菓発売
いわきの カラフネ
古い方言　いわき名物　かかあ天下にからつ風　背中にぎう点……懐しい……
欧風菓子サブレーいわきのカラツ風　カラツ風
お茶の間のひとときのおくつろぎいわきのカラツ風
は郷愁と味覚への愛着を一そうそゝるたてまつす
お友達のつどい御訪問時の御土産にも故郷を持参する思いです。
菓司 泉屋　平市TEL3077 7034

祈　大祭
市政伸展　海上安全
豊漁豊作　家内安全
小名浜 諏訪神社
宮司 小名川年雄
祭典委員長 小野義一 外一同

総合建設業
大同建設株式会社

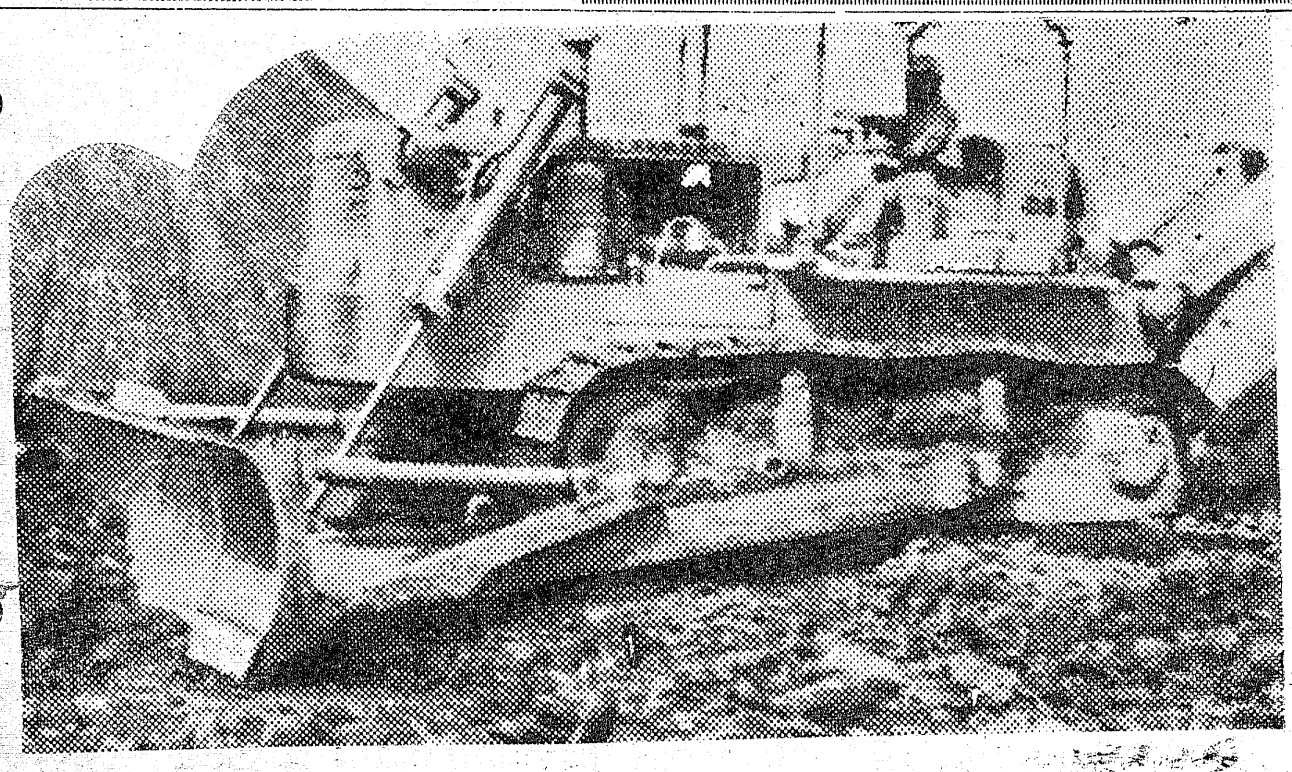

第4509号（可認物便郵種類三第）　常磐毎日新聞　夕刊　昭和40年5月6日（木曜日）

心臓破りの丘で勝負

宍戸選手ゴール晴れて帰郷

ボストンマラソンで輝く二位に入賞した郷土のマラソンランナー・しし戸英顕選手（遠野町）が四日郷土に錦をかざって帰ってきた。

植田駅前広場には晴れの宍戸選手の母親トキさん（六五）姉はた子さん（三九）らはじめ小沢町長、中野議長、育ての親である大平鴨三郎さん宝〇母校の遠野農商応援団など多数が出向えた。黒のブレザーコートにグレーのズボン姿に真黒に焼けた顔のしし戸選手は「私のために盛大な歓迎会を開いていただきありがとうございました。ボストンでの喜びにひたることなく今後の郷土のため日本マラソン界のためにがんばります」と力強くあいさつ、オープンカーで郷土入りした。

遠野町では日の丸の小旗を手にした町民たちが歓迎の鼓笛隊を先頭に町内をパレード午後から遠野小で開かれた祝賀会に臨んだ。母親のトキさんはこのかがやかしいし戸選手の姿にハンカチで目がしらを押え感涙していた。

しし戸選手は「ボストンではじめから自分のペースで走り、心臓破りの丘で勝負をかけたが、後方に優勝した重松選手がついていたとは知らなかった。アベベ選手が参加する毎日マラソンには参加しないが、八月二十三日北海道札幌で開かれる日本選手権大会に参加する。」と語っていた。

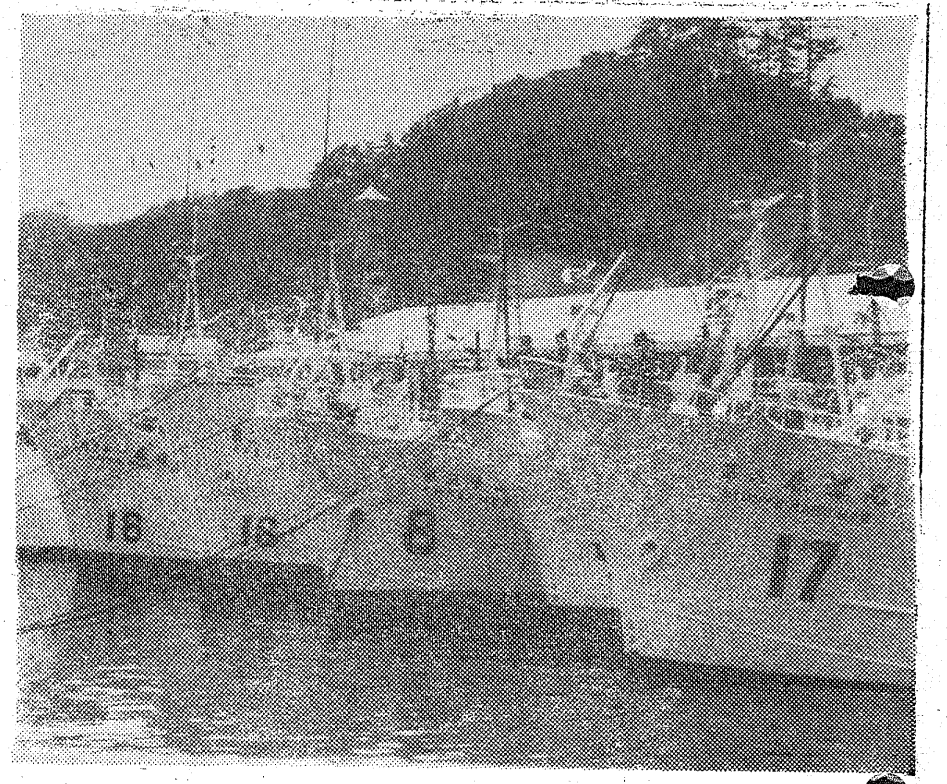

不渡り手形ふえる傾向

平手形交換所がまとめた四月の手形交換高は二万五千七百十四枚五十三億五千九百九十四万五百六円。不渡り手形による取り引き停止処分は五十二人（五十九枚、二百九十八万七千円）とふえる傾向にある。

小名浜諏訪神社で祭礼

磐城市小名浜諏訪神社（小名川宮司）は七日宵祭、八日本祭。八日は午前九時から銀座商店会のダシ、子供みこし、御輿渡御のへかトラック二十三台にキレイどころが分乗大海祈願する。

平一中P役員

平一中のPTA新役員が次のとおり決まった。

▽会長＝吉田茂一▽副会長＝酒井善治、小野政次、色川文子▽監査＝関内一郎、柳田尊一、塩坂とし夫

【写真】歓迎を受ける宍戸選手

不渡り手形ふえる傾向

平手形交換所がまとめた四月の手形交換高は二万五千七百十四枚五十三億五千九百九十四万五百六円。不渡り手形による取り引き停止処分は五十二人（五十九枚、二百九十八万七千円）とふえる傾向にある。

小名浜諏訪神社で祭礼

磐城市小名浜諏訪神社（小名川宮司）は七日宵祭、八日本祭。八日は午前九時から銀座商店会のダシ、子供みこし、御興渡御のへかトラック二十三台にキレイどころが分乗大海祈願する。

平一中P役員

平一中のPTA新役員が次のとおり決まった。

▽会長＝吉田茂一▽副会長＝酒井善治、小野政次、色川文子▽監

思いは早くも北洋

磐城では漁船勢揃い

ことしの北洋サケ・マス漁は日ソ漁業交渉の早期妥結などにより早くから明るいムードに満ちている。七日から十日にかけて各浜からは本格的に漁船が出港、基地の函館港に集結することになっている。

磐城の小名浜、江名、中ノ作の三港には艤装を終った漁船が勢揃い大漁祈願などもまぜ、家族などと別れを惜しむすがたがみられている。

なを磐城三港からは百二十隻の漁船が北洋に向け出漁する。

【写真】出漁を待つサケ・マス船団＝小名浜港＝

追いかけて女刺す

勿来で復縁断わられた男

勿来署は五日午後十一時三十分ごろ、磐城市住吉字浜宿、無職鎌田不二夫（二一）を殺人未遂の疑いでとらえた。

鎌田は前に同棲していた磐城市古港一九二、女中鵜ゆう子さん（一九）に復縁をせまったが、ゆう子さんが勿来市錦町大島の姉の家に相談に行ったのを追いかけ五日午後十時三十分ごろ、ゆう子さんの姉の自宅庭先で長さ九・五メートルのアイクチでゆう子さんの左脇腹をつき刺し、腸に達する一カ月の重傷を負わせた。

勿来署の調べに対しかま田は「復縁をせまったが、ことわられたので殺し、自分も死ぬつもりだった」といっている。

平連合P総会

平市小中校PTA連協（吉田茂一会長）の総会は十二年後一時から平四小で開く。

小名浜二小で小運動会

磐城市小名浜第二小で小運動会を開いた。この小運動会は子供の日をいわってひらいたもので一千二百人の児童が参加、継走やダンスなどで楽しい一日を過ごした。

【写真】小名浜二小の小運動会

花まつり

磐城市小名浜の自性院は市仏教後援で十六日午後一時から同院で花まつりを開く。

鹿島坑で落盤

堀進工が重傷負う

六日午前四時五十分ごろ、常磐市鹿島、常磐炭砿鹿島坑の坑口から約四千メートル、奥の人道坑で長さ一・三メートル幅一メートル、厚さ〇・三メートルの落盤があり、堀進作業をしていた堀進工手大倉義勝さん（三七）＝内郷市綴町前田＝は右足骨折で二カ月の重傷を負った。

東京鉱山保安監督部平支部で原因を調べている。

泉スポーツ協の役員

磐城市泉スポーツ協会はこのほど総会を泉公民館で開き、三十九年度事業会計報告、四十年度予算事業計画を決めたあと次の役員を選出した。

▽会長＝池田富男▽副会長＝上遠野寅三、石井守正▽会計＝水野順平

◇事業計画▽五月＝日本体操参加▽六月＝青年ソフト大会子供角撲▽七月＝市民体育祭参加▽八月＝少年球技大会▽＝青年野球、壮年ソフト大会、婦人バレボール▽十月＝泉地区体育祭、職場野球▽十一月＝マラソン、青年卓球▽一月＝市内駅伝参加▽二月＝バトミントン大会。

頭切りつけ捕まる

内郷署は三日夜、内郷市宮町平太郎八一、トビ職相沢助次（三一）を傷害の疑いでとらえた。

調べだと、二日午後九時ごろ、自宅でオイの同町竹ノ内三六、トビ職相沢文男さん（二〇）と酒を飲んでいるうち口論となり、持っていた刃物で文男さんの顔などを切りつけ、全治三週間のケガを負わせた疑い。

高校の各部会長決まる

石城地区高校の各部会の新会長次のとおり。

▽普通科部会＝塚越弘平（内高）▽家庭科部会＝村田春男（磐農）▽商業科部会＝山崎千秋（平商）▽工業科部会＝塩津敏平（平工）▽農業科部会＝村田春男（磐農）▽水産科部会＝富永正（小名水産）

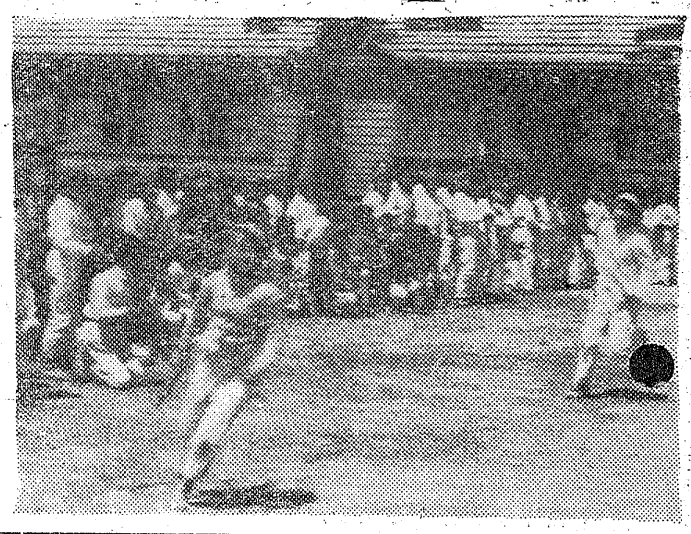

グットのみほすこのうまさ

ホット一息！そこで一本生ジュース・スポーツやお仕事の疲れ休みにさわやかな味生ジュースはいかが？次えのスタミナがわいてでる

明治缶ジュース　三五円
森永缶ジュース　三五円
ポン缶ジュース　五五円
フルーツみつまめ四コ　百円
カルピス（大ビン）二六〇円

東北が生んだ本格スーパー

フジコシ

平冷蔵株式会社

◎施設完備

取締役社長　鈴木常松

平市大字北白土

電話　五六二五・八〇三三

季節の香り豊かに

皆様の御出掛けをお待ちしております

草餅	1ケ	13円
柏餅	〃	13円
草だんご	〃	13円
焼鳥	〃	13円
赤飯	〃	13円
太巻ずし	〃	13円
細巻きずし	〃	13円
おいなりさん	〃	12円

甘味　本舗　鑑賞蜷

平市6町目　TEL4797

内科　小児科　高久医院

平市紺町屋　電二五一三　道宝民劇前

財団法人　竹林病院

院長　竹林貞吉

本院　平市十五町目十三番地　電話四一三・四一三番

分院　平市小太郎町十三番地　電話四一三三

厚生医療指定病院　労災保険指定病院　皮膚科　理学診療科　肢体不自由者相談所

外科　整形外科　内科　呼吸器科　泌尿器科　レントゲン科

母志づ儀五月五日午後〇時十五分狭心症にて永眠いたしました茲に生前の御厚誼を深謝し謹しんで御通知申し上げます

追つて来る五月七日神式に依り告別式を相営み午後一時出棺いたします

昭和四十五月六日

平市才槌小路二五

喪主　大形新一

御嶽山大形勝利

親戚代表　宮川武夫

NHK 第一

15 おやこ
アラビアのロレンス
こどもニュース
むさし風雲録
00 ニュース
20 ニュース解説
30 民謡をたずねて
50 放送演芸会
浪曲　二題
9・20 時の動き
40 東から西から
10・10 スポーツニュース
15 きようの問題
30 海外だより
40 政治の動き
11・05 趣味の手帳
25 ユメのハーモニー

NHK 第二

6・00 そろばん教室
20 基礎英語
40 英語会話　再
55 英語ニュース
7・00 ラジオ農業学校
15 続　基礎英語
30 中学生の勉強室
8・00 通信高校講座英語Ａ３
20 数学２Ａ
4 英語ＡＩ
9・00 地理Ｂ
20 古典乙Ｉ
40 数学Ⅰ入門
10・00 気象通報
15 教養特集
11・00 ドイツ語入門
20 フランス語入門
40 大学通信講座　政治学

ラジオ福島

6・00 教師の記録シリーズ
15 音楽の小箱
20 ラジオ・ニュース
45 民報ニュース
55 木曜ナイター
広島一大洋
第一予備　南海一東映
野球中止の時
6・55 ナイター・ジヨツキー
8・00 プロ野球豆辞典
05 お好み演芸会
9・00 歌謡プレゼント
30 ポピユラー・パレード
10・00 ヤングヤングヤング
30 ミユージツクイン
11 ラヂオニユース講座
20 ロミ山田のファンシーツクス
30 お好みジユーク・ボ

NHKテレビ

6・00 宇ちゆう人ピピ
おくりもの
30 チコちやん日記
50 今番の晩組
7・00 きようのニュース
0 インドシナの底流
国境地帯
8・00 黄金のいす
いきの続く限り
30 うなぎ繁盛記
9・00 ニュース
25 ニュースの焦点
40 風
明治の元勲
11・30 時の動き
11・10 科学時代
新しい放送技術
40 夜のアルバム

福島テレビ

6・00 民友新聞ニュース
15 三つの鐘
45 ニュースフラツシユ
55 国際ニュース
7・00 10人抜きのど自慢
30 チヤコちやんハーイ
8・00 ただいま11人
天気図騒動
56 ＦＴＶニュース
9・00 おかあさん
象の歌
30 東洋チヤンピオンスカウト
10・15 三四の侍
大道無門
11・00 民友新聞ニュース
21 県内の空模様
26 夢のしらべ

NHK教育

6・00 英語会話
かけ出しの記者
30 みんなの科学
7・0 バイオリンのおけいこ
30 テレビ自動車学校
8・00 教養特集
9・00 通信高校講座古典乙Ⅰ
30 通信高校講座
数学Ⅰ
10・00 通信高校講座
数学２Ａ
30 英語会話　再
1・00 通信高校講座
数学Ⅰ入門
20 たのしいフランス語

洋服のむらくら　サンモール

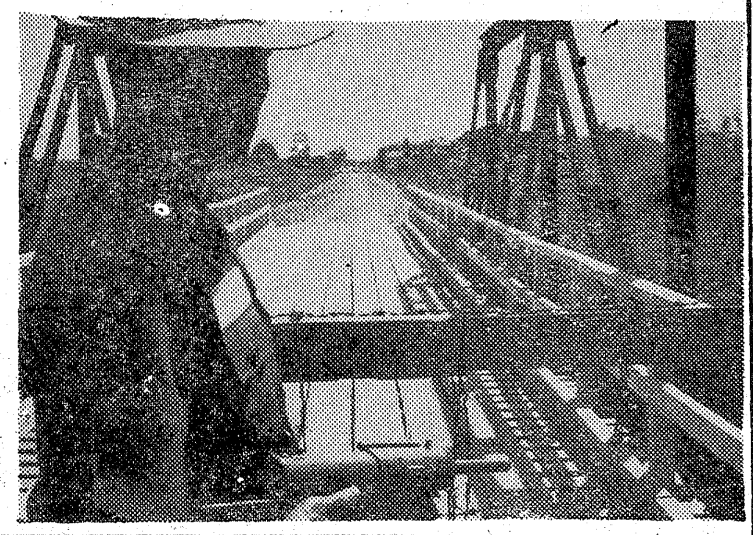

みものきもの

福島テレビ☆……☆……6日
こどもたちの将来めぐり
一騒動持ち上がる早女家
池内　淳子
渡辺美佐子
（ほか）

◇ただいま十一人
（後八、〇〇）
四六話〝天気図騒動〟
辰子の女学校時代の友人で少年審判所の判事をしている守山女史をたずねた珠子は、先輩としての意見や注意をきいたあと、恐かつ常習少年の公判を見学し仕事の苦労や社会性などをじかに感じてますますファイトが湧いてきた。久しぶりに会いたいという守山を連れ帰ってきた珠子は浩をまじえて、昔話は英文学に熱中し、通訳か翻訳家になると頑張る積極的な学生であり守山は反対に、映画スターのプロマイド集めに夢中になりスターと結婚することを夢見ていたときいて不満に思うのだった。
（出演）山村　聡
荒木　道子

◇母親の希望と悲しみ
◇おかあさん
〝象の歌〟（後九、〇〇）
荒井けいはあまり重症ではないが、精薄の一人息子貫太郎を目の中にいれても病くないほど大切に育てた正常な人間よりも純真な貫太郎の心は、彼女にとっては生きがいでもあつた。だがかえつて貫太郎は母の手から解放されて自分と同じような仲間たちと友だちになりたがつていた。
三十才近い年ごろの精薄児をもつた母親の希望と悲しみを描き純な人間性と社会習慣との断層を浮きぼりにする。
（出演）桜　むつ子
森　健二
宗近　晴見
織本　順吉
（ほか）

NHKテレビ
東海林太郎を迎える
◇黄金のいす
（後八〇〇）
第五十二夜「いきの続く限り」
―東海林太郎―
昭和八年以来、歌いつづけている東海林太郎を迎える
【写真】今夜NHKTV、インドシナの底流、タイの国境警備隊

今週の映画

〔平市〕
◉世界館　十一日迄　電三六六
ウナセラデ東京
七、五八　雪国
◉ひかり座　十日迄　電三三六
ハイウエイ
六、一五　アカプルエの出来事
◉聚楽館　五月十日迄　電二三五
侵略戦線
六、一五　大列車作戦
◉東映三夜　九日迄　電六五
可愛いいあの娘
八、三六　にじをつかむ恋人達
◉名画座　十一日迄　電六三三
七、十四　斬る
八、二〇　続悪名
◉平日活　十四日迄　電三三五
あばれたこ
六、二一　大日本チヤバラ伝
八、三八
◉民劇　十八日　電三二
波影
六、二五　続社長忍法帖
八、二五　ガールガール
六、二五　鉄道員
四、四六　恋愛専科
八、一〇

銘酒コーナと惣菜料理
酒蔵しらぎく
平市田町　電2054

楽しいお食事は
レストラン・パール
宴会・集会には
二階ホールをご利用下さい
レストラン　パール
平市三田小路　電三三八八

営業用家庭用
のれん
春物既製品特売
500円より
同柄にて御好みの寸法にも調製致します
馬目染工場
平市五町目【新川町通り】
TEL2558

叶多医院
産婦人科　叶多信之
内科　小児科　松本徳蔵
平市二丁目　電話二三五五

まのとんかつ太閤
平市三丁目　電二九六八
カツライスの部
松ライス　二一〇円
竹ライス　二七〇円
梅ライス　三六〇円
かつ丼の部
鶴かつ丼　二四〇円
亀かつ丼　二九〇円

旅は安心して
泊まれる宿
旅館賠償責任保険加入
※募集　炊事係二名
年令問いません
住込みの出来る方
日本交通公社協定旅館
日本観光旅館連盟会員
旅館　甲陽館
平市駅前　電(代)3181

酒は
郷土の銘酒
鶴仙
居酒屋　庄助
平市田町　電5749

精神科
神経科
内科
附属
新田目病院
上荒川分院
財団法人
石城精神医学研究所
院長　新田目五郎
平市才槌小路　電四三一七八
平市上荒川安草　電四三一九