第4513号　（昭和25年創立）　昭和37年2月18日　第三種郵便物認可　夕刊　常磐毎日新聞　昭和40年5月11日　（火曜日）

準急「いわき」号の一等車増結

21日から混雑も緩和

等車

準急「いわき」号の一等車増結は数年前から県や石城市町村会などが水鉄局に要望、陳情を続けていたが、水戸・仙台間の準急「いわき号」に増結することが本決まりとなり、五月二十一日から運転される。この増結により現在のこみぐあいを解消するのに役立つものと期待されている。

一等車が付くのは平発午前七時二十六分、福島着同十時十分の下り「いわき一号」と福島発午後六時一分、平着同八時四十分の上り「いわき二号」の一往復。上下とも各一両だが、磐越東線には初めての一等車である。

「いわき号」は県都と常磐地方を結ぶ最も便利なデイゼル・カーで、出張者や観光客は便利なこの列車を利用、平日でも一〇〇%以上の乗車効率、土、日曜日などは増結しても満員で平から福島まで立ち通しというのが実情。さらにもう一往復増車を要望していたが、これも十月一日のダイヤ改正を機会に実現する。

現在の二往復ではこんで増加する旅客をさばき切れず、また時間率も検討しなければならない時期にきているため、運転時間は未定だが、運転区間は水戸―平―郡山―福島―岩沼―原ノ町と常磐線―磐越東線―東北本線を結んだ循環線コースが有力で、県都と連らくの不便な相双地方にも便利を与えるのがねらいである。

上荒川の地すべりに結論

自然現象にはショック

関係者には

平市上荒川の五郎内、笑堂両部落の地すべりは鉱害によるものであるか、自然のものかで永年にわたりもめつづけてきたが、通産省鉱害調査委員会議から平石炭支局を通じて平市に「鉱害によらない地盤の変化による自然現象と強く見受けられる」という鉱害を真正面から否定した副査結果がよせられたが、この結論に対するシコリクは大きなものがあり、市当局や地元民はあくまで鉱害によるものであるとして再調査を依頼する体制をとっている。しかしこの地すべりとともに発生した地盤かん没につぃてその調査結果については何らわれられていず、このかん没も自然現象になるのではないかとみるむきが強く各方面に与える影響は大きなものがある。

上荒川の地すべりは昭和二十三年ごろからはじまり、とくに三十六年からひどくなってきた。五郎内、笑堂地区五十五戸が被害を受け、このうち三戸は直接人家が傾くなどの被害を受けている。高さ四十米の山が三米もすべり、山ハダに大きな裂け目を生じている。このほか水田かん没、耕作が全然できなくなったところもあり、地盤の変動により井戸水が濁水、地域の人たちは水不足に悩んでいる近くの地下には常磐炭砿の坑道（現在は発坑）があり、戦時中に乱掘したところから地域の人たちは鉱害によるものだとして市役所を通じて補償を要求しつづけているが、炭鉱側では坑道の位置と離れているのと掘る前の二十二年にも地すべりがあったことなどから鉱害ではないとしていた。平石炭支局は問題解決のために調査を行なったが、結論を出すことができず、通産省の鉱害調査委員会々議に依頼、三十八年度から三十九年度にかけて原因調査を行なってきた結果が、こんどの「鉱害ではない」という結論に達したもの。

【写真】地すべりのため被害が出ている五郎内地内

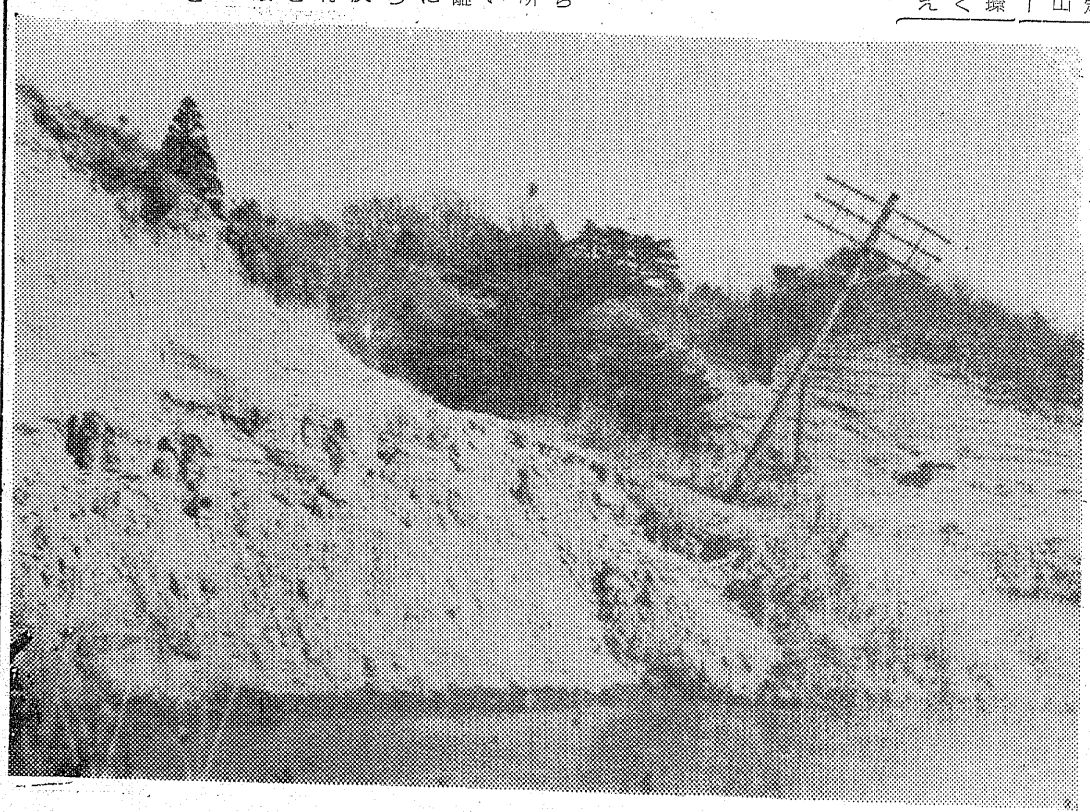

六月に開所予定

勤労ホームの運営委員

働く青少年の憩いの場である平市勤労青少年ホームは六月開所が予定されているが、運営委員十八人が次のとおり決まり、近く委嘱する。

▽市会代表＝志賀すえ三郎（議長）渡辺昇（経済委員長）▽学識経験者＝山崎賢助（商工会議所会頭）磯崎隆次（鉄工業協同組合理事長）坂本昌祝（商連会長）四家啓助（青年連らく協会長）▽企業主＝野崎喜八郎（常磐交通社長）馬目勝次郎（大黒屋社長）諸橋鉄二郎（合名会社代表）川和徳一（加地和組社長）岡田健治（岡田乳業社長）▽関係行政機関＝平山留春（職安所長）長谷川五郎（労基署長）馬目俊次（助役）鈴木光四郎（教育長）薄井好治（県商工労働部長）松葉繁子（婦人少年室長）鈴木栄三（労政所長）

四倉で優良従業員表彰

四倉町商工会はこのほど永年勤続従業員を表彰した。

▽町長表彰＝竹中松栄（関彰）富沢行男（佐藤電気）戸田繁子（長谷川製作）鈴木信（本多商事）大槻幸吉（根本組）▽商工会長表彰＝山下栄子（小林洋品）忠夫（三好堂）大和田建夫（麹屋）須藤四郎（渡金商店）塩田兼次郎（カロコ水産）佐藤三和子（新かつ）会田文恵（吉市美容）湯本庄佑（松崎畳店）岡田幸平（松本亀吉）江尻光夫（金翼鉄工

内郷火薬協会

平衛生委

内郷火薬協会の総会は十九日午後三時から内郷警会議室で開き新年度の事業計画を決める。

平市衛生委員会総会は十二日午後一時から公会堂で開く。

磐城で寄生虫の検査

磐城保健所は小、中学校をはじめ保育所、幼稚園児千四百人の寄生虫検査を五月から六月にかけて行なう、五月の日程次のとおり。

▽十七、十八日＝東小▽十九―二十一日＝小名浜一小▽二十四―二十六日＝小名浜二小▽二十七日＝小名浜三小▽二十八日＝鹿島小中学校▽三十一日―六月十二日＝小名浜一中

連合会

衛生

石城地区衛生組織連合会議会は二十日午前十時から平三小体育館で開く。

田人森林組で総会

田人村森林組合総会は十五日午前十時から村公民館で開き、①業務報告②事業計画設定③造林手数料徴収方法の決定④借り入れ金の最高限度額決定⑤余裕金預け入れ機関指定⑥組合加入金の決定⑦役員報酬の決定などを協議する。

運転車などが協力体制

磐城署は交通事故防止の一環としてこのほど市内八つのハイヤータクシー業者の代表者、運転者を集めて協力体制を整えた。

各運転者たちは事故を目撃したり、車が犯人の逃走に使われたりする機会が多いので、これらに出合ったとき、無線や電話での早期通報の協力をするほか、非常の場合は屋上赤色灯、前照灯、方向指示器などをはげしく点滅して付近の人に異変があることを知らせようというもの。

常磐に駅南長寿会誕生

常磐市天王崎、栄田町内に居住する老人たちが駅南長寿会を結成した。この会は六十才以上の老人組織、余生を健康で過ごうというもの。座談会、娯楽会、茶話会、観劇会、観光、老人学級などの事業を行なう役員次のとおり。

▽会長＝庄司浜吉▽副会長＝橋本利一、滅辺俊勝▽会計＝佐分利長勝、我妻伴次郎▽監査＝渡辺国蔵、河瀬安宏▽幹事＝紺野蔵治、佐藤定、屋形常七、愛川亀治、岩屋フク、猪狩リコ。

合併協の正副委員長会

常磐地方市町村合併促進協議会は十五日午前十時から平市役所市長応接室で協議する。

石城は六十戸

へき地の電気導入地区

四十年度のへき地農山漁村に対する電気導入地区は五十九カ所、四百六十一戸と決まった。これは農山漁村電気導入促進法に基づき国が補助金を出し、無電灯部落を解消するもので、県は七月から工事にはいる計画をたてている。石城関係の電気導入地区は次のとおり。（カッコ内は戸数）

▽三和村湯向（七）▽三和村水田（八）▽平市内ノ草、馬場、中塩、上片寄（一二）▽川前村矢久保、栃棚（八）▽川前村和田山（五）▽田人村黒田（五）▽田人村朝日（一〇）▽三和村大沢（五）

平飲食まつり当選発表

盛況御礼

このたび『平さくらまつり協賛平飲食まつり謝恩売出し』の開催に際し皆様の絶大なる御愛顧と御支援をいただき盛況のうちに終了出来ましたことは誠とにありがたく厚く御礼申上げます。
今後共よろしく御指導御声援のほどをお願い申し上げます

特賞	を組	5932
残念賞組違い		5932
1等	ぬ組	4966
2等	わ組	6624
	へ組	4753
3等	り組 3249	と組 6081
4等	各組共通	963 3
5等	各組共通 7063	2076
6等	各組共通 328	655
	下3ケタ	

締切り期日　5月20日　午後5時
場　所　東部電機株式会社
平市旧城跡電2805
毎日午前10時から午後5時まで

引換え方法
当選の抽せん券をご持参下さい
※特賞から3等までで副賞がございます
◎特賞たしまで3等まで組違い番号の方には残念賞を進呈いたします

主催　平飲食業会

夕刊　常磐毎日
発行所
平市田町75番地
常磐毎日新聞社
代電　2104・2105番

平名物・味自慢
真根井菓子店
平市銀座　電四〇二五

【今晩】穏やか
【あす】晴れ
【海上】晴れてくる

第4513号（第三種郵便物認可）　夕刊　常磐毎日新聞　昭和40年5月12日（水曜日）

うまいと女性楽しむ

イチゴ狩りで賑わう

平市は農業と観光の振興をはかるため、同市藤間地内の農家にイチゴの栽培を勧めていたが、市の新名物「イチゴ狩り」として脚光を浴びることになった。イチゴ狩り観光第一陣として十二日午前九時、市内の千草洋裁学院の生徒四十人が同宇松原、青木守正さん(四三)のイチゴ畑で新鮮なイチゴ狩りを楽しんだ。ビニール製パック入つぱいで二百円（約六百グラム）で市価の二、三割安だが、大つぶの新鮮なイチゴを自分の手でつめるとあつてなかなかの人気。

観光協会と市観光課では〝新緑のレクリエーションに家族で楽しめる苺つみ〟のキヤッチフレーズで県内はじめ茨城方面まで宣伝にのりだしているが、来る十六日の日曜日には県外第一陣として日立市からやつてくることになつている。

藤間地区のイチゴは七年前に市農林課と地元の藤間農事組合が主体となつて関係方面と接渉、福島市からイチゴの苗木を取り入れ、水田の裏作として始められた。年に栽培農業も増え、現在では三十五戸で三ヘクタールを栽培、一役イチゴの名産地までになつた。

トンネル式ビニール栽培で促成期は五月中旬だが、ことしの成績をみてよければ更に集団化して栽培面積を大巾に増やしたいといつている。

「イチゴ狩り」は藤間苺生産組合がことしはじめプランをたて観光協会と市に宣伝を依頼して具体化したものだが、ことしはテストケースとして成績をみて将来は〝イチゴ狩りの藤間〟にする方針。また同苺生産組合では訪ずれる観光客に休息所として藤間公民館を提供、試食イチゴ、おみやげ用イチゴを販売するほか、ミルク、砂糖のサービスもするという。市でも小名浜港―灯ヶ台―沼の内弁財天―藤間苺園の七浜コースの新観光ルートとして力を入れ、五、六月の恒例行事として広く宣伝、新名所をつくり出そうというものだけにかなりの期待がかけられている。

写真説明

【右】〝こちらに大きいのがあつたわよ〟と大喜びの乙女たち。

【右下】藤間イチゴ園に「観光イチゴがり第一陣」としてやつてきた市内の洋裁学院生、新鮮な真赤なイチゴをみて大喜び。

【左下】ビニール製のパック山盛りで二百円とはどこやら安い、女性の本領を発揮してこんなに収つたわいいが……農家ではまあ初日だからとのサービスぶり。

常磐俳句研究会

津軽野

渡辺泰三

雪切りの始まる街に春を待つ
鉢植を二つにわけて春を待つ
春の雷鳴りすぎ波の飢おこる
綿入れの子の頬赤き麦をふむ
雪囲ふ牡たんの二輪紅ほのか
出稼の若者帰りて祭来る
津軽野やりんごの花の咲き競ふ
熟るるりんごたわわにバスの窓近く
風花に小いぬが丸く吹かれくる
短日や藁打つ老婆著ぶくれて
吹雪かれて人にはさまりバスを待つ

分校の手等退校し雪静か
かまくらに灯が入り味噌汗熱き会
陸奥湾の氷りし朝金魚の死

氷一塊

芳賀他郷

元朝の耳寄らせて異国の譜
芽木の雨鳩ばらばらに屋根降りる
時計舗の手でつまみだす二花片
海うめし砂に日氷のドラム缶
廃船に噴きだす油臭春蘭る
野茨さく海の暮光のいつまでも
聖母月牛が見守る花いちご
高積みの蝿おす倉庫走り梅雨
暗き椅子茶房に据えて濃紫陽花
掌に移るバイブルの徴桜桃忌
梅雨多湿休漁の舟相繋ぐ
梅雨雨間くづ園の腰の棒秤
初雷の高嶺わたりに列なす雫
霊域に入り来て燕影落す
自転車に氷塊積まれ朝のにじ
杉垣の粗きが囲む狂舎の夏
美しきテントムシ匍う新校舎
蝸や女に肘の深窪み

（入院随時）
整形外科 外科
志賀医院
院長 志賀柳一
鍛治町27 元平第二製パン跡電7846

冷菓銘菓 平城 平女川

寿司 新竹
平市田町八番街 TEL8411

電気アイロンスタンド
三幸デパート
平市三丁目 電四九三一

看護婦、家政婦を
准看を含む
頼みたい方・また働きたい方は
電話（平）2307番へ
労働大臣認可
平看護婦家政婦斡旋所
平市南町76

銘菓 六段最中 平凡
物上最名は平味
おみやげ品として
宴会の式出物として
電二五〇九番へ
早速御届け致します
平駅前
六段羊羹

素人が安心して買える
中古自動車の店
三ケ月の修理保証と工賃の割引車については絶対の責任をもつ当社に是非ご相談下さいご一報下さいれば早速参上いたします
各種自動車修理
部品 板金塗装
佐藤自動車工業
平市紺屋町一 電四五四三

銘酒コーナ
と惣菜料理
酒蔵 うらざく
平市田町 電2054

叶多医院
産婦人科 叶多悟之
内科 小児科 松本勝衛
平市二丁目 電話二三五五

楽しいお食事は
レストラン・パール
宴会・集会には
二階ホールをご利用下さい
レストラン・パール
平市三田小路 電二三八八

第4513号　（可認物便郵種三第）　夕刊　常磐毎日新聞　昭和40年5月12日（水曜日）

使用できない市民プール
衛生施設が不完備
宝の持ちぐされと市民怒る

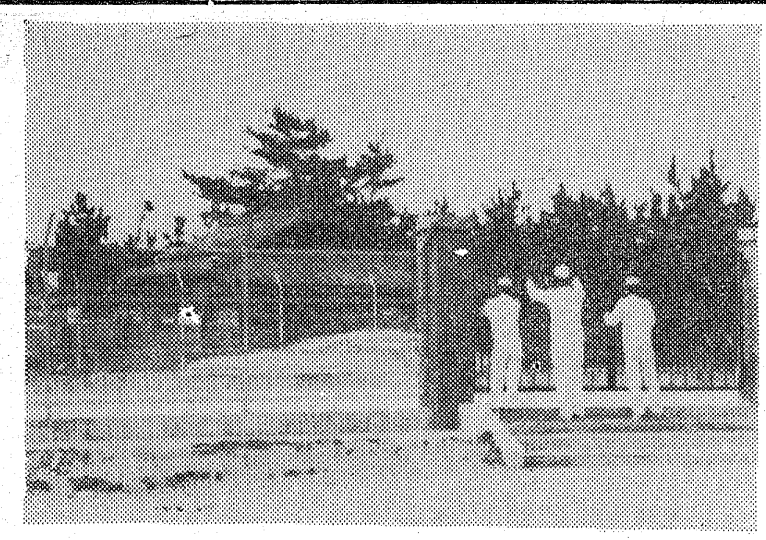

【写真】使われない磐城市民プール

プールはできたが、かんじんの浄化ポンプなどの施設が完備しないために使用もできず、「宝の持ちぐされだ」と市民から批判されている。

これは磐城市が工費五百十八万円を投じてつくった二十五米、七コース。昨年十月に完成したが、かんじんの浄化ポンプの試運転もされないうえ脱衣場も不備であるために市民にオープンすることができないというもの。現在管理は小名浜二中でしているが、単にプールの無断立ち入りを監視しているにすぎず、市当局はこれら施設に対しての策も講ずることなく、建設しっぱなしでいるというのが実情のようである。

市内中学校は各種大会のれん習もできず、さらには八月に郡大会が予定されているが、施設不備ということから大会ができるかどうかも危ぶまれている。

プールの周囲はサクが張りめぐらされて入ることもできず、児童生徒をはじめとして市民たちは開かずのトビラにふんがいしているとくに小名浜港の拡張などにより海水浴場もなくなるということからもこれら衛生施設を一日も早く完備して開放すべきであるという声が強い。市民の間からは「市民の税金をムダ使いしたようなものである」というきびしい批判も出ている。

施設の充実促進
三代市長が一日艦長

海上保安庁開設十七周年を記念して小名浜海上保安部は十一日、磐城市長三代義勝氏を一日保安部長に招いた。巡視船「さがみ」に乗り込み、約一時間小名浜港内を航海したあと、一日保安部長の感想について「私も漁業家出身で、海難防止には力を入れているが、海上保安部の生活がとてもきついのには驚いた。こんど小名浜上保安部の施設を充実するため、保安庁に対して大型巡視船およびヘリコプターの配置などを強力に要望する。」と語った

勿来で優良児を表彰

勿来市の第十四回優良赤ちゃん表彰式はこのほど市役所で行ない、有我和子ちゃんと二十四人に健康優良児章。努力賞が贈られた。

受賞者次のとおり。

優良児章＝有成和子（大高町）森秀明（錦町）蛭田靖幸（酒井町）伊藤博之（後田町）金沢孝枝（窪田町）高木雅彦（関田町滝野ゆかり（錦町）大堀ますみ（窪田町）小野崇（小川町）園部勉（錦町）鈴木ゆみ子（江畑町）近藤利晃（錦町）小野栄一（佐ぬか町）青天目美穂（植田町）渡辺宏（窪田町）森直一（江畑町）渡辺幸恵（小浜町）山名孝枝（関田町）水野辰夫（同）吉田幸裕（錦町）荒川昌幸（酒井町）努力賞＝小野千佳子（小浜町）椚田晃（窪田町）

団体、個人を表彰
18日の県交通安全大会

第四回交通県民大会に十八日午後一時から平市公会堂で開き、席上で交通安全活動協力者や優良運転者、事業体などを表彰する、石城関係の受賞者は次のとおり。

◇知事感謝状▽交通安全活動協力者＝国府田英二（小川）藤井民二（平）菅野秀美（三和）星明（勿来）平山博（同）小野省吾（磐城）馬目秀一（同）石川和一（常磐）小野口久（内郷）▽優良学校安全隊＝植田中（勿来）

◇一般表彰▽交通安全協労者＝小野弥久（平）坂本菊治（磐城）須田一男（内郷）▽優良運転者＝大野政直（四倉）若松忠（平）山田福松（勿来）薄羽健次（磐城）小泉憲太郎（常磐）三浦豊太郎（内郷）▽優良事業体＝湯本タクシー（常磐）▽優良学校交通安全隊＝小名浜東小（磐城）四倉中（四倉）▽交通栄誉係十字章▽交通安全協労者＝小野弥久（平）須田一男（内郷）▽優良運転者＝山田福松（勿来）

◇特別表彰＝小泉健太郎（常磐）交通安全協会勿来支部（勿来）

県下の校長大会

第十五回県小中学校長会石城大会は六月四日、五日の二日間、磐城市民会館、小名浜一中で開く。大会は一日目国定教育研究所長平塚益徳氏の「世界の中の日本の教育」と題する講演、レクリエーション、二日目は委員会、理事会のあと議事に入り大会宣言決議、次回開催地の決定を行なう。

勿来で下水溝清掃

勿来市厚生課はつぎの日程で下水溝清掃を実施するよう呼びかけている。

▽十四日＝錦町大島地区▽十六日＝同町中田地区▽二十一日＝窪田、四沢町地区▽二十二日＝植田南上町、北上町、上仲町、後宿地区▽六月四日＝金畑第一、二、三地区▽六日＝仲町、下町、畑町、南台町、北台町地区▽十一日＝横町、天神町。

交通の実情視察
平の野崎、渡辺、遠藤三氏

交通安全協会平支部長野崎喜八郎（七三）平交通補導委員会長渡辺竜夫（五六）平運転者会事務局長遠藤鉄男（三五）の三氏が全日本安全協会主催のヨーロッパ先進国の交通安全対策事情視察団員に選ばれ、二十日午後十時半羽田発のオランダ航空機で渡欧、現地の視察を行なう。

日程は一カ月間、オランダ、ベルギー、ルクセンブルク、西ドイツ、フランス、イタリー、オーストリア、スイス、イギリスの九カ国を車に乗って視察するもので、六月十七日帰国の予定となっている。

田人一小Pの各種役員

田人一小PTA役員会はこのほど開き、各委員長と各部事業を次のように決めた。

▽施設（委員長＝油座実、副委員長＝緑川順一）施設緑化の充実▽厚生（油座一蔵、緑川道子）保健環境の整備▽教養（板津弥幸、緑川キヨ子）研修旅行、父親の参観日、PTA新聞の発行▽給食（妻田留幸、油座ミツ子）完全給食の促進）▽補導（緑川けい久、緑川レイ子）水難防止、部落座談、巡回映画▽植林（油座重雄、園部覚雄、草野悟郎、金成孝一、須藤忠和、山名孝三、吉田茂一、伊東実、小野正雄、新妻利平次、松崎幸子、松本智以子、松崎イシ、阿部伝六、酒井善治、田中英男、金成市郎

▽社会体育指導委員＝矢野浩一藤井民二、斉藤光正、菅波ミノル、山名隆敏、伊藤秀一、阿部文平、田中英三、関原弥司、大坪光夫、うす井橘造、国井時雄、野沢武蔵、吉田智子、高崎剛、石橋度、平山元保、若松武士

▽公民館運営審議会委員＝風間覚雄、草野悟郎、金成孝一、須藤忠和、山名孝三、吉田茂一、伊東実、小野正雄、新妻利平次、松崎幸子、松本智以子、松崎イシ、阿部伝六、酒井善治、田中英男、金成市郎

▽社会体育指導委員＝矢野浩一藤井民二、斉藤光正、菅波ミノル、山名隆敏、伊藤秀一、阿部文平、田中英三、関原弥司、大坪光夫、うす井橘造、国井時雄、野沢武蔵、吉田智子、高崎剛、石橋度、平山元保、若松武士

社教委員など決める
平市教委

平市教育委員会は社会教育委員審議委員などを次のとおり改選した。

▽社会教育委員＝石山一治、氏家清三郎、高久玉枝、高木ツネ子、四家哲助、吉田義一、山崎忠兵衛、諸橋鉄二郎、菱沼儀一、五十嵐雄二

農薬自殺

十一日午前十時ごろ平市草野北神谷高竹ノ四二八、農橘正男さんの妻栄子さん（二八）は自宅六畳間で農薬自殺した。平署の調べではしゅうととの折り合いが悪かったといわれ、これを苦に自殺しものらしい。

急行みちのくに落雷

十一日午後四時六分ごろ、常磐

小名浜に検疫所完成

磐城市辰己町の小名浜港二号ふ頭付近に建設を急いでいた東京検疫所小名浜出張所庁舎が完成、十五日午後一時から関係者を招き落成式を行なう。

工費百九十五万円で建設したプロック平屋建て九十二平方米のもの。

【写真】完成した検疫小名浜出張所

フジコシ
フレッシュな味生ジュース
初夏の味をそのままあなたのものに！平店本館一階エレベーターとなりにモダンなジュースコーナーがたん生しましたどうぞご試食の程
パインジュース　三十円
バナナジュース　三十円
オレンジジュース　三十円
イチゴジュース　三十円
メロンジュース　三十円
社員募集＝雑役夫一衣料品販売員二十名

亡夫保太郎儀葬送の際は御多忙中の処遠路態々御会葬下され且つ御丁重なる御香料を賜わり誠に有難く厚く御礼申し上げます
早速拝趨の上御礼申し上ぐべきところ略儀乍ら紙上を以つて御礼申し上げます
昭和四十年五月十二日
平市下ノ町三八（旅館大宮荘）
喪主　宮内次子
友人代表　佐々木金次郎
ほか親戚一同

季節の香り豊かに
皆様の御出掛けをお待ちしております
草餅　1ケ　13円
柏餅　〃　13円
草だんご　〃　13円
焼鳥赤飯　〃　13円
太巻ずし　〃　13円
細巻きずし　〃　13円
おいなりさん　〃　12円
甘味　本舗　賞嘯
平市6町目　TEL4797

最高の味
駅でも発売
常磐新産都市に唯一の高級あられの製造元です
美しい化粧缶入り、袋入りで新しく発売
いわきのおみやげとしてぜひご用命下さいませ
鉄道弘済会有名店にとりそろえ！
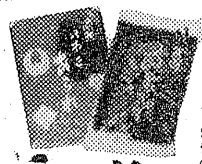
いわきあられ製造
高級あられ製造元　城覚堂
平市公園下　電三九二一

カメラと交換レンズ
10回払い

全国カメラ月販KKチエン
ロンロンカメラ店
平公会堂際TEL7557

NHK 第一

6・05 おやまのこどもたち
界世冒険物語
こどもニュース
むさし風雲録
7・00 ニュース
20 ニュース解説
30 浪曲　勧進帳
8・00 花のパレード
10 ニュース
20 時の動き
40 科学千一夜
においの秘密
10・10 ニュース
15 きようの問題
30 海外だより
40 インドシナの底流
11・05 趣味の手帳
25 ユメのハーモニー

NHK 第二

6・00 そろばん教室
20 基礎英語　再
40 英語会話　再
55 英語ニュース
7・00 ラジオ農業学校
15 続　基礎英語
30 中学生の勉強室　数学
8・00 通信高校講座　化学A
20 英語A
40 数学I
9・00 生物
20 世界史B
40 数学I入門
乗法と因数分解
10・00 気象通報
15 教養特集
自然のエッセー
ドイツ語入門
11・00 フランス語入門
20 大学通信講座　政治学
4

ラジオ福島

6・00 教師の記録シリーズ
15 音楽の小箱
20 ラジオ・ニュース・
水曜ナイター　中日ー大洋
第一予備東映ー西鉄　中止の時
6・55 ナイター・ジヨツキー
8・00 プロ野球豆辞典
8・05 お好み演芸会
9・00 歌謡プレゼント
30 ポピユラー・パレード
10・00 ヤング・ヤング
20 ガイドタイム
30 ミユージツクイン
11・00 ラジオニュース専座
20 ロミ山田のファンシーポツプス
30 お好みジユーク・ボツクス

NHKテレビ

6・00 わんぱくテレビ局
25 うた
30 チコチやん日記
50
7・00 きようのニュース
10 生活の知恵
医者・患者
8・00 あしたの家族　鏡
9・00 ニュース
25 ニュースの焦点
40 若い河
1・30 時の動き
50 ニュース
11・10 経済展望
40 夜のアルバム

洋服の10%月払
サンキヨウ

福島テレビ

6・00 福島民報ニュース
15 鉄人27号
45 ニュース・フラッシユ
55 国際ニュース
7・00 平凡歌のバースデーシヨー
30 トムとジエリー
8・00 巨人ー広島　録画中継
予備東映ー西鉄
中止の時　名画劇場
松竹　やつさもつさ
9・26 ニューススポツト
30 スター千一夜
45 新のれん太平記
10・41 タイトローブ
名家の誇り
11・11 大相撲ダイジエスト
30 福島民報ニュース
40 FTVソング

NHK教育

6・00 英語会話
病院で
30 みんなの科学
なぜだろう
7・00 ピアノのおけいこ
30 そろばん教室
かけ算の練習
8・00 教養特集
産業百年史
9・00 通信高校講座
英語AI
30 通信高校講座
化学A
10・00 通信高校講座
英語A3　初級再
30 英語会話
11・00 通信高校講座
数学I入門　再
乗法と因数分解
20 やさしいドイツ語再

みものきくもの

NHKテレビ☆……☆……12日

患者にとつての名医とは

医者のじょうづな利用法

☆生活の知恵

（後七・三〇）

「患者と医者」

むかしは〝医は仁術〟といわれていたが、現在は果してどうでしようか。今回は、とかくイザコザがたえない医者と患者の関係にスポツトを当て、医者のじようずなかかり方などを中心に三分間診療時代の患者の知恵をさぐる。

番組ではまず、この三月東京の下町に起つた二ヤ医者事件の被害者である主婦、工員、女子高校生の三人が体験談を通して患者残酷物語の一端を語る。それを手がかりに医事評論家の大渡順二さんが、しろうとにもわかる医者鑑別法、いざという時のための自衛手段あれこれなど、患者学のすすめを説く。

さらに、患者優等生といわれる日野さんは若いころ結核にかかり、あちこちの医者のもとに通つた。その長い間の体験をとおして、信頼のおける何人かの医者と個人的にも親しくなつた。そのことが家族の急病や病気の折に大変役立つているという。NHKテレドクターの近藤宏二さんがそれを診断し、身近な相談医、家庭医を見つけることの必要性にふれる。

とも江の心理的サスペンス

☆あしたの家族

「鏡」（後八・〇〇）

小出医院の主婦、朋江は、物価の値上りを嘆き、いつも家計のやりくりに四苦八苦しながらもふとさしだされた宝石に心を奪われ、その結果重大なピンチを招いてしまう。朋江の姿を、心理的サスペンスの手法で追つていく。

中井多津夫作、斉藤高順音楽、清水　満演出。

出演は、沢村貞子（朋江）、佐野周二（彦治）、裏梧晴子（敏江）、大森暁美（道子）、伊丹一三（武彦）、島田多恵子（みのり）、山東昭子（陽子）、渚　健二（康彦）、伊東ゆかり（和江）、ジユデイ・オング（留美）、依　泰子（真野）ほか

【写真】今夜NHKTV、生活の知恵

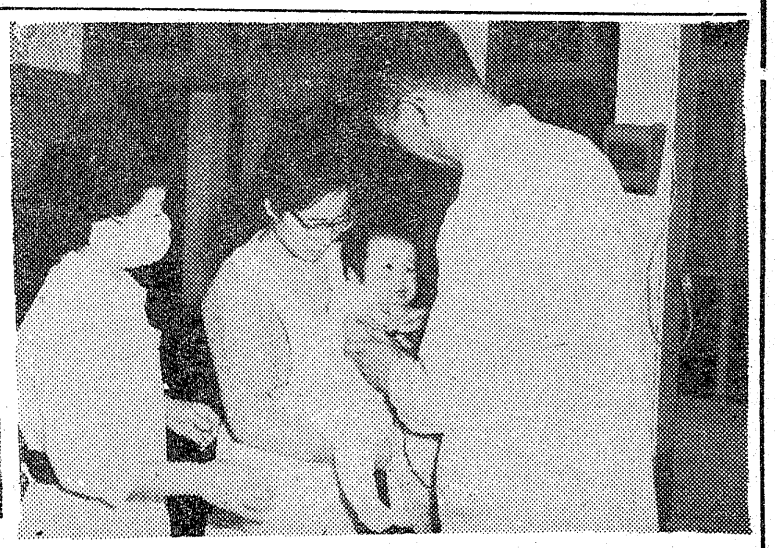

お食事処　提供
子半
平電三田小路
503

今週の映画

〔平市〕

◉世界館　十八日迄　電三〇六
六、五八　殴り込み侍
八、二四　大捜査網

◉ひかり座　十七日迄　電三〇八
六、二〇　平原児
八、三〇　大爆走

◉聚楽館　十七日迄　電三四三
六、〇〇　シベリヤ物語
八、〇〇　女と男のある限り

◉東映三夜　十五日迄　電三五五
六、〇八　竜虎一代
七、四五　故郷は緑なりき
九、一二　家光と彦左と一心太助

◉名画座　十八日迄　電三五三
六、五八　鏡の中の裸像
八、三〇　女が愛して憎むとき

◉平日活　十四日迄　電四三五
あばれたこ
大日本チヤバラ伝

◉民劇　十八日　電三三一
波影
統社長忍法帖

◉平日劇場　十三日迄　電三六三
ドノバン
フロツクメン
栄への死脱出

安くて良い品
スーパー
マルワ
内郷　電3889

財団法人
松村病院　院長　松村　亨
付属
舞子浜病院
舞子浜病院長　佐藤　道
精神科
平市藤間字松原（藤間中より海岸へ徒歩三分）
電話（高久）六二番
◆入院・往診随時◆

お酒の味を
楽しく味わえる
和風バー
山路
平市新田町【8番街】
でんわ　2976

開店一周年記念
陰ながらお店のご愛顧をいただきました皆様に感謝の意を表すため
5月6日～6月5日まで
1ケ月間をサービス期間と定めました
ビール【おつまみ付】¥200
一級酒【おつまみ付】¥100
未亡人サロン
バッカス
平市田町【ひかり座前】電8409

新築のお住居と
大黒保温風呂釜
快適ズバリ
風呂の店
大黒釜屋
平市正月町19ノ3電4583
平第三小学校　北側

女子従業員募集
▼三十才位までの方　若干名
▼交通費支給・委細面談
▼履歴書持参の上当館事務所までおいで下さい
ひかり座
平市田町　電三三八

酒は
郷土の銘酒
鶴仙
居酒屋　庄助
平市田町　電5749

旅は安心して
泊まれる宿
旅館賠償責任保険加入
※募集　炊事係二名
年令問いません
住込みの出来る方
日本交通公社協定旅館
日本観光旅館連盟会員
旅館　甲陽館
平市駅前　電(代)3181

タクシーの
ご用命は
（平）2640
2175
（好間）5372
（草野）5647
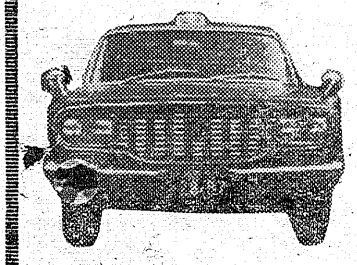
尼子タクシー