第4526号　（昭和25年創立）　昭和37年2月18日 第三種郵便物認可　夕刊　常磐毎日新聞　昭和40年5月26日　（水曜日）

来月広域商業診断

常磐五市 新産都の商店街形成

県中小企業指導室と関係市町村は大規模な常磐地区の広域商業診断を計画、予備調査をほとんど終了したので、六月から本格的な診断をはじめることになつた。

広域診断には県が百万円、常磐五市が各二十万円の予算を計上するそれまでの商店街個々のしん断とちがつて中央から日本中小企業調査協会理事里見宜男、日本中小企業センターコンサルタント小林輝一郎氏ら四人のしん断員を伝頼する。

広域しん断では①都市計画による平駅前拡張にともなう商店がい造成②デパート進出の場合の駐車場新設③魚菜市場の統合などの指導を受ける。しん断は六月末まで行ない、十月に平市で勧告会を開いて発表する。

勿来で合併専門委選出

勿来市町村合併審議会専門委員会はこのほど専門委員会を組織、次の委員を選んだ。

◇組織委員会▽委員長＝蛭田梅義▽副委員長＝沢田八束▽委員＝高木　保、平山寿一、横田好毅、青海徳夫、古川洋一、小沢栄太郎、渡辺礼五郎、近瀬初太郎、北郷徳助、秋山　豊、茶原梅雄

◇調査委員会▽委員長＝園部茂▽副委員長＝鷲清章▽委員＝安島武雄、山際丑太郎、赤津甚吾、助川錦一、金成正二、中山春吉、今泉重右衛門、金留進、正木康弘、前田清美、鈴木光平、園部岩尾

◇財政委員会▽委員長＝鈴木栄▽副委員長＝藤原重正▽委員＝白土惠俊、安島峰二、小野塚竜、田口誠二、小林周窪、鈴木裕文、坂本浅次郎、緑川清、渡辺重雄、桜井元政、合津定之、渡辺辰男、高義一、正木勤、羽山松之助、斉藤光三、阿部実、鷲文治、高木武一郎、小檜山政次郎、小川政弘

◇行政委員会▽委員長＝鈴木明萩誠之助▽副委員長＝助川庄次、蛭田俊雄、蛭田豊延、秋山

トマトみのる

一個30—40円の高値

一個食べれば常雑は満点……とさえいわれる果物〝トマト〟は夏の食卓をかざるものとして人気があるが、早くもビニール栽培などで実つたものが出荷され、青果物店などの店頭に姿をみせている。

赤色のトマトは店の中を明るくするといつた感じさえかもし出しているが、はしりとあつて値段もはり、一個三、四十円もするだけに一般家庭ではまだ手も遠くなるといつたところだが、はしりの売れ行きとしては上々であると店では語つている。

いま平市の平窪地区などでは農家の副業としてビニール栽ばいが盛んで、大きな収入源ともなつている。これから出荷量もふえるので、家庭の食卓をにぎわすのももう間近かである。

【写真】大きな実をつけたトマト

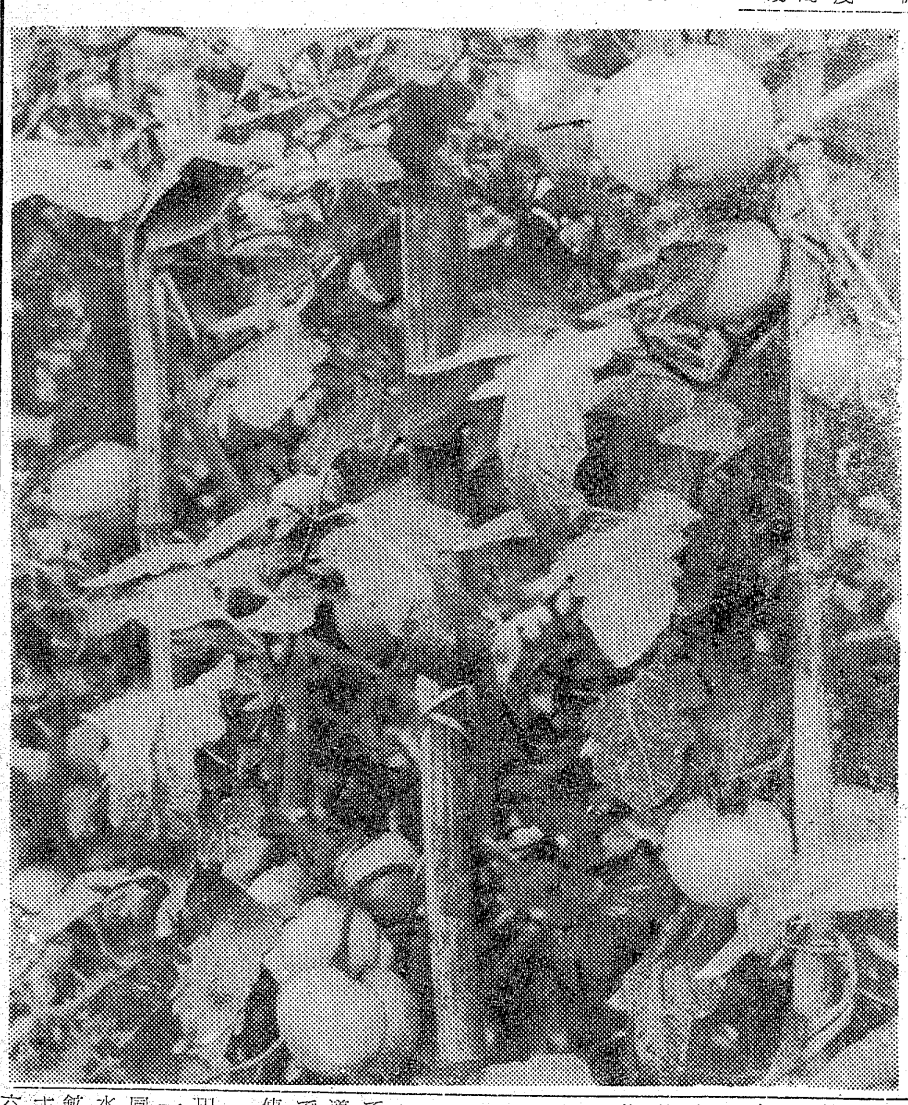

常磐で浄水場を見学

常磐市は六月一日からの水道週間行事として四日午後一時から下湯長谷志座浄水場の見学を行なうまた期間中は蛇口の漏水無料修理給水管漏水の無料しん断などのサービスを行なう。

学校防火委を結成

平市 来月五日設立委員会

平市教委は学校火災を一掃しようと学校防火対策委員会を結成することになり、二十四日鈴木教育長、風間小学校長会長、菱沼中学校長会長、鈴木消防署司令ら関係者が集まつて協議した結果、六月五日午後一時から平市消防署会議室で設立委員会を開くことを決めた。学校火災については来月十五日から十月末までに市内の小学校十一、中学校七の合計十八校の防火しん断を行なうことになつている。

小包書留の様式改正

六月一日から小包郵便書留様式が改正され、簡単になる。これまでは郵便局で差し出し人に受領書を渡すだけだつたが、これが甲、乙、丙、丁の四部が一枚の紙に綴られ、甲、乙、丙と差し出し本人二年が記載する。甲、乙は受け取り人の住所氏名を記入、これが受け取り局につくと、乙票はその局で保管、甲票は配達人が受領印をもらつて照合するというもの、丙は差し出し本人の住所氏名が記載され差し出し局の控えとなり、丁票は差し出し人の控えとなるが、配達のスムーズ化が図れることになる

磐城から71人入選

東京、第一美術展で

東京上野、都美術館で六月五日まで開かれている第一美術展に磐城市内から応募した次の十七人の小中学生がジュニア部に入賞した

「未来の都市」馬上美和子（一中一年）「建物」立花敏彦（一小六年）「門」小鍛治（一小六年）「大定丸」久保木直一（東小一年）「遊び」野崎多喜子（東小二年）「鎮守の祭り」野崎登志江（東小四年）「保育所」吉村尚（東小三年）「おそう除」小野順子（東小三年）「家」佐藤純子（二小三年）「巡視船」鎌倉俊明（二小三年）「友達」鈴木弘任（二十二年）「友達」金成美奈子（一小二年）「女の顔」品川實一（二小二年）「静物」矢吹隆義（東小四年）「建築物」太田淳一（二小六年）

豊間漁協で優良船表彰

平市豊間漁業協同組合（遠藤幸一郎組合長）の総会は二十六日午前十時から豊間公民館で開き、三十九年度優良漁船と船員を表彰した。

◇市長賞▽漁船＝幸勢丸（遠藤幸一郎）成丸（小松成）要丸（政井要造）▽功労者＝大峯安雄（浅海漁）森田茂稔（海労長）

◇組合長表彰＝志賀源治、政井義太郎

内郷で保険の映画会

内郷市は三十一日から市内五カ所で保険と衛生についての映画会を開く。上映映画は「血圧を下げるために」「消化器の伝染病」「馬喰一代」など、

▽三十一日＝白水小▽六月一日＝御厩小▽二日＝市公会堂▽三日＝高坂町桜井クラブ▽四日＝宮小

勿来南部中体連開く

勿来市南部中体連競技大会は六月十三日次の会場で開く。

▽バレー（女子）上遠野中（男子）山田中▽ソフトボール（植田中）▽野球（川部中、田人中）▽剣道（勿来一中）▽柔道（錦中）▽バスケットボール（錦中）

内郷身障者会で総会

内郷市身障者福祉会第十四回定期総会は三十日午前十時から内郷ヘルスセンターで開き①事業報告②会計報告③県身障者大会報告などを協議、家族の慰安会を開く。

内郷市民生委

内郷市民生委員会は二十八日午後一時から市公会堂で開き、しあわせを高める運動の推進について打ち合わせる。

高い料金に不満

好間、問題の簡易水道

好間村は閉山炭鉱警備事業として旧隅田川炭鉱跡に上好間簡易水道をつくつたが、料金などの問題で利用者との話し合いがつかず、使用できない状態にある。

簡易水道は総工費六百二十二万円で昨年八月着工、三月に完成、一日七十二㌧の給水能力を持ち、同地区百十八戸、四百八十人に給水するもの。同地区に三十一年炭鉱が閉山したあと旧施設を地元二十万、炭鉱二十万、村二十万の計六十万円で水道組合を結成して簡易水道を運営している。

料金は一戸四十円だが、新水道になるとこれが百八十円になるため反対しているもの。

発行所
平市田町75番地
常磐毎日新聞社
代電 2104・2105番

つーピー
かコ品店り
やに粧来お
わめ化御し
さた用荷て
たのの夏人ち
のカ一山待
な魅セ沢御す
あ一ーがま
ー化粧品の店
大坪
平市並木通 電5993
カラーケーキ

天気提供
白河手打ちそば 茶行 定宿へ
【今晩】曇り雨
【朝上】多少風波ある
【あす】曇りはじめにわか雨

叶多医院
産婦人科 内科 小児科
叶多信之
松本勝衛
平市二丁目 電話二三五五

銘酒コーナ
と惣菜料理
酒蔵りらぎく
平市田町 電2054

新築のお住居と
大黒保温風呂釜
快適ズバリ
風呂の店
大黒釜屋
平市正月町19ノ3電4583
平第三小学校 北側

御婚礼（永遠の思出に）
御見合各種記念
写真は
大野写真館
平市田町 電二三七二

財団法人
竹林病院
厚生医療指定病院
労災保険指定病院
肢体不自由者相談所
院長 竹林貞吉
本院 平市十五町目十三番地 電話四一三一・四一三二番
分院 平市小太郎町十三番地 電話四一三三
外科 内科 皮膚科 理学診療科
小児科 泌尿器科 呼吸器科
形外科 レントゲン科

第4526号　（第三種郵便物認可）　夕刊　常磐毎日新聞　昭和40年5月26日　（水曜日）

磐城で福祉手当て支給

磐城市は二十五日福祉事務所、連らく所で午前九時から母子福祉手当とを支給する。こどもが十八才未満の母子家庭で、こども二人まで二千円、三人以上の場合は、一人増すごとに五百円を加算される。受給資格者は二百六十三世帯支給金額は五十六万七千五百円。

黄色い血液を追放

平地区衛生組織指導者協議会は二十日石城理容学院で指導講習会を開いた。出席した百五十人の会員が、黄色い血液を追放し、愛の献血運動を推進しようと申し合わせた。

しあわせの塔

火山系詩クラブ

雨とかさ

菊田小　五年　秋山　都代

きょうは朝から雨がふっていた
みんなはかさをさして学校へ来た
そのかさはきのこみたいだ
赤　青　黒　色々のかさの
きのこが動いてるみたいだ

うめのはな

小川小　三年　伊藤　幸子

うめのはなは
きれいに、さいている
うめのはなは
よいにおいをみんなにはこんでくれる
そしてうめのはなは
きれいなかをしてにこにこしている
ように

いろいろな道

菊田小　五年　沢田　靖子

わたしはいろいろな道を通った
ほそくて草がはいてる道
セメントでできている道
じゃりでるきにくい道
まがりくねった道
まっすぐな道

にじ

宮小　二年　佐々木　信二

大きい　空に
大きい　にじの橋
いろいろな色にかざられた
きれいな　たいこばし
空に　どんなしかけがあるのかな

雨

菊田小　五年　沢田美江子

一度　わたって　みたいな
雨が　ふっている
細い糸のような雨
細かく切れた糸くずが
いっぱいあつまって
パラパラパラ　さわがしい雨の音
わたしは　だまって　まどの外の
雨を見ている
雨の音楽をたのしくきいている

つくし

宮小　二年　加藤　正一

お日さまに　てらされて
ぽつん　ぽつんと
かたい土を　もち上げて
ちびぢたんつくし
のっぽつくしのせいくらべ
もっと大きく　なあれ
ちびたん　づくし
のっぽの　あたまをちぎったら
みんな　なかよくなろんでる

まどから

宮小　三年　加藤　正一

もうすぐ　駅だ
大きい駅　小さい駅
赤い屋根、き色の屋根が
山のかげへとんでった
白いうだいが
ぐっと近づいて
つときりの中へきえてった

広大な南西部原野に展開する壮烈な激戦!!
総天然色
タンディー少佐
チャールトン・ヘストン☆主演　サム・ペキンパー監督
前売開始
前売　大200円　学150円　当日250円　〃200円　6月1日封切
■前売場所■
窓口　平読書（倶）町　大田　坪化　川糧品店　市30米通　村パン店　マル山駅前店　天四丁目　堀モ書店　三丁目　飛三丁目　一薬堂　一丁目　沢一局　金屋
同時上映
指令7て　5人を消せ!!
ひかり座

医療法人　長橋病院
精神科・神経科・内科
院長　鈴木　博夫
（内郷市御厩町前田（自動車学校前下車））
TEL（平）3526

最高の味
いわきあられは特殊技術による毎日焼き立ての風味のよいあられです
常磐新産都市に唯一の高級あられの製造元です
駅でも発売　美しい化粧缶入り、袋入りで新しく発売
いわきのおみやげとしてぜひご用命下さいませ
鉄道弘済会有名店にとりそろえ！
高級あられ製造元　いわきあられ製造　味覚堂
平市公園下　電三九二一

御安心下さい
自転車とオートバイなら
技術と信用を誇る
佐藤輪業へ
平市仲町公会堂前　電　六四五二

ナショナル
カラーテレビ
受像中
STAND・BAR
リラ
平市田町電6321

お酒の味を
楽しく味わえる
和風バー
山路
平市新田町【8番街】
でんわ　2976

平冷蔵株式会社
◎施設完備
取締役社長　鈴木常松
平市大字北白土
電話　五六二五・八〇三三

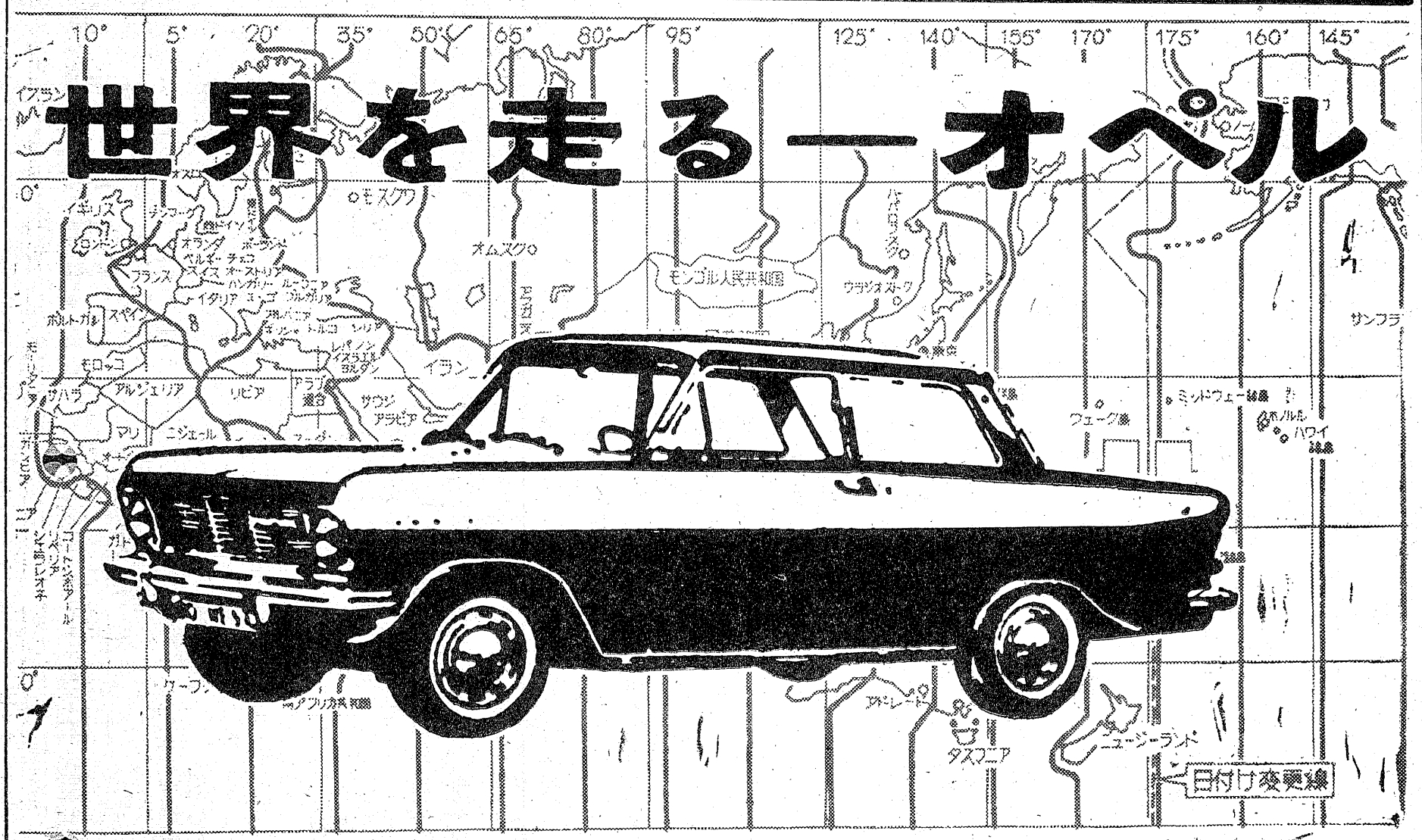

お問い合せは
TEL(平)2、370

西独製オペル代理店
スピーデイ自動車商会

日活映画「太陽が大好き」
浜田光夫らロケ
常磐炭田を舞台に綴る

日活映画「太陽が大好き」のロケ隊一行二十五人は二十三日来平常磐地区の炭住を舞台にクランクインした。

この映画には日活のドル箱スター浜田光夫、芦川いづみ、新人の太田雅子それにクラウン歌手の浅野順子らが出演、純愛ものでおなじみの若杉光夫監督のメガホンで撮影が進められている。

「太陽が大好き」は森山啓氏の原作で、炭鉱の閉山で暗くなりがちな炭住での生活をもと炭鉱員の子らたちが貧乏にもめげず、明るくたくましく生きて行く姿を常磐炭田を舞台につづるオールロケ作品。

二十五日は平市公会堂わきの旧新川ぞいで、あにの夜間高校生（浜田光夫）と妹の女学生（太田雅子）の撮影が行なわれたが約三百人の見物人がおしかけロケの進行も手まどるほどのにぎわいだったそれでも好天にめぐまれ、約三十カットを撮影、上々のスタートを切った。来月二十日ごろクランアップの予定で七月下旬ごろ封切されることになっている。

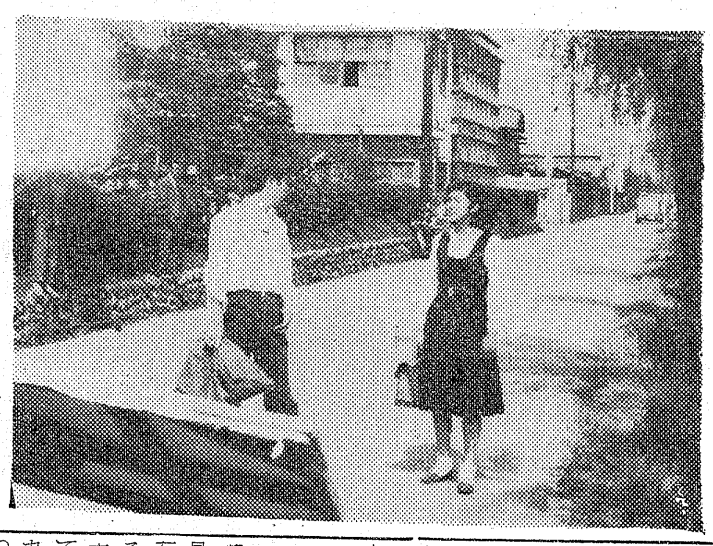

【写真】上は浜田光夫と太田雅子　下は公会堂わきのロケーション風景

平署のバイク試合格者

平署のバイク免許試験は二十五日行ない次の七十五人が合格した

▽第一種＝吉田喜男、村田義道、清野岩児、佐藤エイ子、星野功、松崎文吉、新妻保夫、新妻和雄、草野彰三、渡辺秋男、高原信之、志賀長寿、吉田君子、間肖文夫、大和田喜美、菅幸真、山崎信夫、飯岡文夫、塙孝一、多島寛、高はぎ光一、鵜沼初栄、長谷川光正、長谷川英治、松崎進、山崎武、高はぎ光雄、藤田満、赤塚いさお、高田和男、浅田金吾

▽第二種＝久野征二、志賀正美、薗部忠、坂本義美、今野真一、外山浩、渡辺和栄、佐藤とし広、角田正広、日向照泰、遠藤弘一、辻久雄、小林達雄、富沢秀夫、鈴木とし泰、松崎正彦、木村一義、鈴木長重、渡辺憲司、吉佐武雄、大島忠治、草野文雄、阿部賢治、鈴木幸広、江じり貞夫、渡辺博士、岩田清、緒方幸男、古家好典、橋本賢二、小柳政男、遠藤順也、平栗栄三、引地とし男、渡辺昌勝、佐藤和義、遠藤茂樹

▽特殊小型＝猪狩利平、金成喜一郎、高木美文、戸田ヨシイ、松崎伊三郎、賀沢太郎、加藤正直。

六月中旬から開始
勿来の学校完全給食

勿来市の学校給食センター新築工事は昨年から東京の三桑興業が約四千六百万円で請け負い工事を進めていたが、五月末には引き渡しが行なわれることになった。

センターは軽量鉄骨で延べ六百六十平方米、内部の器具は大冷蔵庫など三十二個のコンテナー（パテントの無気消毒器）とミルクプラントが特長となっており。近代的な、衛生的な調理室、約三十人の従業員で一万五百人の児童生徒に給食ができる大規模なもので、給食開始は六月十日ごろが予定されている。

校舎を改築して
平一小が市当局に陳情

平一小校舎改築期成同盟会（高野定雄会長）は近く市長はじめ議会、市教委に対し校舎の早期改築方を陳情する。

同校は昭和二十年の爆砕直後、緊急措置により建築された木造、最近校舎は傾き柱の腐朽、床板の腐朽などが甚だしいことから児童収容に危険となったため①改築のための調査費等を本年度予算に追加計上②県教委の臨時耐力測定を実施するよう取計らう③改築までの保全のため維持修繕費を本年度予算に追加計上することなどを陳情するもの。

北郷県議が渡米
石油事情などを視察

磐城通運株式会社専務、県会議員北郷徳助氏＝勿来市金畑＝は小石オイル株式会社の招きで渡米することになり、二十六日午前九時十七分植田駅を関係者に見送られて出発、二十七日午後六時五十分カナダ航空機で羽田空港を飛び立つ。

バアンクーバー、サンフランシスコ、ロサンゼルス、ラスベガスホノルルなどの石油事情などを視察、六月十日午後三時二十五分帰国する。

【写真】アメリカ視察に出発した北郷県議

水道協議会で総会

石城地区水道協議会の総会は二十六日午後一時から平保健所会議室で開き、事業、決算報告、今年度予算、事業計画などを決めたあと、第七十一回全国水道週間の実施について審議した。

今年度は五市合併をひかえていることから事業計画には新産都市建設に併なう水道事業の研究など六項目の案を決めた。

幼児はねられて死亡

二十五日午前十一時半ごろ、磐城市簿尻字南坪地内の国道で駐車中の車の前から道路にとびだした同字南坪九二、クリーニング業遠藤誠二さんの長男仁一郎ちゃん（三つ）は勿来市錦町字上中田三五自動車運転手国定平八郎（三二）運のダンプカーにはねられ勿来市内櫛田医院に担ぎ込まれたが腰の骨を折って午後一時すぎ死亡した

湯本一小が全国一
NHK視聴覚教育で

常磐市湯本一小は視聴覚教育部門で全国一になり四部門でブルーリボンともいえる賞を獲得した。さらにNHKの視聴覚教育実践校に指定され、さる十九日から三日間にわたり同校の教育研究風景が撮影された。このもようは二十七日午後三時四十分からNHK教育テレビで教師向け番組として放送される。

内郷でこどもの集い

内郷市愛運主催、防犯協、青少協、内郷署、市教委、市福祉など共催の五月こどものつどいは三十日午前九時から内郷二中裁縫室で開き、優良会員の表彰、少年防犯弁論大会、手品などのゲーム遊びをする。

平防犯協総会

平地区防犯協会総会は六月一日午後一時から常磐交通ホールで開き、新年度事業などを協議のあと役員を改選する。

交通安全協力者を表彰

交通安全協会磐城支部総会は二十五日午後一時から磐城署会議室で開き、席上春の交通安全運動で広報活動などに協力した鹿島建設仙台支店磐城出張所と同市定西、司塗装店主斉藤司さん（四二）を表彰した。

四倉わかめ会の新役員

四倉町わかめ会の新役員が次のとおり決まった。

▽会長＝永井俊正▽副会長＝長谷川充男、高木弘明▽理事長＝阿部敵祐、村井弘義、田中単、賀沢安、水口忠好、菅波喜好、坂本正一▽会計＝鈴木光雄▽監事＝根本博臣、緑川義雄、

古い上着をさらりとぬいで

夏です凡ての衣が白さでいっぱいさんさんと輝く太陽の光にあなたのシャツが目にしみる！ワイシャツ・ブラウスの御用はフジコシで

フジコシ

ホンコンシャツ　一、一〇〇円から
テトロンブラウス　二五〇円から
子供オープンシャツ　二五〇円から
子供トレーニングパンク　一八〇円から
テトロンベブースーツ　二五〇円から
婦人スリーマー（三分）　一〇〇円から

募集　配管見習…4名

当社は昭和三十五年創立都指定工事店上下水道、衛生、井戸、浄化槽タイル設計施工社長吉崎賢治（三八）は東京出身円満な人格者職訓指導員もする業務拡張のため増員附近は環境よく明るい職場である健康で真面目な永勤者を希望します

※資格中卒以上16才～20才位男子
※待遇初給（16才）一万五千円以上（食費六〇〇〇円）昇、賞二回、退職金健保休日二回（臨休あり）住込（寝具持参）
作業衣支給旅行二回
※〆切7月10日当社宛歴書写真共お送り下さい返します
旅費支給（着任後）

株式会社　吉崎設備工業所
東京都練馬区仲町2～2　社長　吉崎賢治
TEL（933）5960

募集　見習五名技術者三名

昭和二十年創立一般建具製作販売年間三千万円社長佐藤高五三は栃木出身の成功者従業員十五名勤務者本意に指導永勤者の多い明るい職場である近く新工場建設当地方では代表的事業所である

真面目な永勤の方求む

※採用条件
①中卒以上（見）17才～20才位まで（技）年不問
②初給（17才）月給一万五千円以上技術者四万五千円以上（食費四、五〇〇円）外年令技術に依る、昇、賞二回、退職金社保有休日三回、住込（寝具食与）作業衣支給旅行一回以上（賞与は特に職人二百円見習百円毎日支給非期合計支給）
③〆切7月10日当社宛歴書郵送下さい返します
旅費支給（着任後）

有限会社　佐藤建具店
埼玉県浦和領家1165　社長　佐藤高
TEL（0488）30～7786

耳鼻咽喉科　高柳医院
高柳博一
平市白銀町一三　電四五一三

すし割烹　おかた
平市世界館前通り　電四六五二一二四三七

季節の香り豊かに
皆様の御出掛けをお待ちしております

草餅	1ケ	13円
柏餅	〃	13円
草だんご	〃	13円
焼だんご	〃	13円
鳥ぎごり	〃	13円
赤飯	〃	13円
太まきずし	〃	13円
細まきずし	〃	13円
おいなりさん	〃	12円

甘味　本舗　懸賞蜷
平市6町目　TEL4797

第4526号　（第三種郵便物認可）　常磐毎日新聞　夕刊　昭和40年5月26日　（水曜日）

NHKラジオ第一

- 05 おやすみなさい
  世界冒険物語
  こどもニュース
  むさし風雲録
- 00 ニュース
- 20 ニュース解説
- 30 浪曲
  正宗と村正
- 00 花のパレード
- 9・00 ニュース
- 20 時の動き
- 40 科学千一夜
- 10・10 きようの問題
- 25 海外だより
- 40 南の隣　国新しい
  台湾への歩み
- 11・05 趣味の手帳
- 25 夢のハーモニー

NHK第二

- 6・00 そろばん教室
- 20 基礎英語
- 40 英語会話　再
- 55 英語ニュース
- 7・00 ラジオ農業学校　施肥
- 15 続基礎英語
- 30 中学生の勉強室　数学
- 8・00 通信高校講座　化学A
- 20 英語A2
- 4 数学I
- 9・00 生物
- 20 世界史B
- 40 数学I入門　最大公約数と最大公倍数
- 10・00 気象通報
- 15 教養特集　赤字らく農
- 11・00 ドイツ語入門
- 20 フランス語入門
- 4 大学通信講座　政治学

ラジオ福島

- 6・00 ラジオスケッチ
- 15 音楽の小箱
- 20 ラジオ・ニュース
- 35 水曜ナイター
  磐越一巨人
  平備南海一近鉄
  中止の時
- 6・55 ナイタージョッキー
- 8・0 プロ野球豆辞典天気図
- 05 お好み演芸会
- 9・00 歌のライバル
- 30 ポピュラー・パレード
- 10・00 ヤング・ヤング
- 20 ガイドタイム
- 30 ミュージックイン
- 11・00 ラジオニュース講座
- 20 ロミ山田のファンシー
- 3 ジュニック・ポップス

NHKテレビ

- 6・00 わんぱくテレビ局
- 25 みんなのうた
- 30 チコちやん日記
- 7・00 きようのニュース
- 0 生活の知恵
  パパのこづかい
- 8・00 あしたの家族
  迷い
- 9・00 ニュース
- 25 ニュースの焦点
- 40 若い河
- 1・30 時の動き
- 11・10 経済展望
  造船王国の悩み
- 40 夜のアルバム

洋服の10ヶ月払
サンキョウ

福島テレビ

- 6・00 福島民報ニュース
- 15 鉄人28号
- 45 ニュース・フラッシュ
- 7・00 歌のバースデーショー
- 30 トムとジエリー
- 8・00 名画劇場
  大阪の女
- 9・26 ニュース・スポット
- 30 スター千一夜
- 45 ドラマ
  新のれん太平記
- 10・41 エド・サリバンショー
- 1・11 福島民報ニュース
- 21 県内の空模様
- 26 夢のしらべ

NHK教育

- 6・00 英語会話
  ホテルで
- 30 みんなの科学
  なぜだろう
- 7・00 ピアノのおけいこ
- 30 そろばん塾室
  かけ算の練習
- 8・00 教養特集
  科学展望
- 9・00 通信高校講座
  英語AI
- 30 通信高校講座
  化学A
- 10・00 通信高校講座
  英語A3
- 30 英語会話　再
- 11・00 通信高校講座
  数学I入門　最大公約数と最小公倍数
- 20 たのしいフランス語

みものききもの

福島テレビ☆……☆……26日

親と娘の貧しい人生の裏に

踏まれても明るく生きる

☆水曜名画劇場（後八、〇〇）

「大阪の女」（大映作品）

大阪市内の戦災をまぬがれた一画には、いつとはなく落語の万才の芸人たちが集って「芸人村」と呼ばれていたが、ここの長屋に半丸はもと万才師だったがいまは金にもならない人形づくりに夢中で出戻りのお千が針仕事を続けて生活を支えていた。もともとのんき者の半丸も娘の再縁は気になっており評判の律気もの米太郎と見合いをさせたが、このころはお千の初恋の男宗二が大阪へ帰ってきた。さつそく彼のもとを訪ねていつたお千の前に自ら宗二の家内と名乗る女があらわれた。

やがて米太郎とお千の結こん式が挙げられた。ところが出席したお民の口から、宗二のこと

で寄つた女はお妙というスリで

その日は刑事に追われて宗二の

家にしのびこんでいたことがわかつてお千は唇をかんだ……

ふまれてもふまれても底ぬけに明るく生きていく女に京マチ子半親の半丸に中村がん治郎がふんして裏まちに生きる親と娘の貧しい、そしてペーソスに溢れた人生の断片を描く……。

（監督）衣笠　貞之助

京　マチ子
中村がん治郎
船越　英二
福松　英郎
小夜　福子
角　梨枝子
ほか

お食事処　提供
子半
平・三田川原
電503

NHKテレビ

サラリーマンの小使い

☆生活の知恵（後七・三〇）

「パパのこづかい」

今回ははなやかな消費とレジャーのかげになるサラリーマンのつつましいふところ事こづかいについて考える。

サラリーマンのこづかいほど正体のわからないものはない。

【写真】今夜NHKTV、あしたの家族の表、山東、沢村の面々

今週の映画

（平市）

- ◎世界館　六月一日迄　電二〇五
  七、一八　眼狂四郎魔性剣
  八、三三　悪名幟
- ひかり座　三十一日迄　電三三六
  六、三〇　大反逆
  八、一〇　金庫矢り
- ◎楽楽館　二十七日迄　電三三四
  六、二五　狙われた駅馬車
  八、二〇　リオコンチョス
- ◎東映三夜　六月一日迄　電六三三
  七、〇〇　網走番外地
  八、三一　関東流氷者
- ◎名画座　六月一日迄　電六三三
  六、五五　鉄火芸者
  八、二五　夜の片鱗
- ◎平日劇場　三十一日迄　電三四四
  六、四四　落葉の炎
  八、二八　青春の裁き
- ◎民劇　六月一日　電三三五
  六、一〇　かわいい浩宮
  六、五〇　赤ひげ
- ◎平日劇場　二十七日迄　電六六三
  六、〇六　ただれた愛欲
  七、三二　女の悶え
  八、五五　赤いはだの門

安くて良い品
スーパー
マルワ
内郷　電3889

電気アイロン
スタンド
三幸デパート
平市三丁目　電四九三一

財団法人
松村病院　院長　松村　亨
付属
舞子浜病院
精神科
舞子浜病院長　佐藤　道
平市藤間字松原（藤間中より海岸へ徒歩三分）
電話（高久）六二番
◆入院・往診随時◆

素人が安心して買える
中古自動車の店
三ケ月の修理保証と工賃の割引車については絶対の責任をもつ当社に是非ご相談下さいご一報下されば早速参上いたします
各種自動車修理
部品　板金塗装
佐藤自動車工業
平市紺屋町一　電四五四三

営業用家庭用
のれん
春物既製品特売
500円より
同柄にて御好みの寸法にも調製致します
馬目染工場
平市五町目【新川町通り】
TEL2558

のみ、か、はい、油虫
伝染病の予防殺虫に
エスエスヤクレツト
散布しましよ
平市ギンザ
あこう薬局
電2044

美と健康は楽しい自転車で
若人よサイクリングで楽しもう
ツアー車は三段より十段まで
外装・内装車
小児の健康は二輪車・三輪車
子供の乗物ならなんでも揃う
二階にもいつぱい陳列してあります
ご自由にご覧下さい（女子店員募集）
（株）矢野商会
平市才槌小路十二　電話四五六六

旅は安心して
泊まれる宿
旅館賠償責任保険加入
※募集　炊事係二名
年令問いません
住込みの出来る方
日本交通公社協定旅館
日本観光旅館連盟会員
旅館　甲陽館
平市駅前　電(代)3181

酒は
郷土の銘酒
鶴仙
居酒屋　庄助
平市田町　電5749

タクシーの
ご用命は
（平）2640
2175
（好間）5372
（草野）5647
尼子タクシー