第4483号　（昭和25年創立）　昭和35年2月18日　第三種郵便物認可　夕刊　常磐毎日新聞　昭和40年4月2日（金曜日）

外航船で賑わう
小名浜港 海の玄関の面目保つ

新産都市の拠点、磐城市の小名浜港はふ頭の増設をはじめ各施設の完備によって外航船の出入りが活発化、一月以降三カ月間に三十七隻の貨物船が出入り、この分で出入すると昨年一年間の百三十五隻は八月末には突破、記録を大巾に更新するものと期待は大きい。

三月までの隻数は昨年同期より十四隻も多く、開港以来の最多入港記録、横浜税関小名浜支署に手続きした四月末までの出入貨物船は輸入がトローシャー号（塩三千トン）マリタ丸号（同八千トン）東山丸（同六千四百二トン）第一富士丸（徳石四百トン）朝照丸（エルメナイド二千九百八十一トン）イリーメドン号（リン鉱石二千二百トン）照丸（塩川カリ千五百トン）フルウチ丸（リン鉱石千五百トン）クンガラントン号（同六千百五十トン）輸出は徳和丸（硫安四千トン）ナサン丸（同五千五百トン）の計十三隻にのぼり、一月以来の出入り貨物船は四月まで五十隻、前年より二十隻も多くなつて、これまでの記録を更新する。このように小名浜港は躍進めざましく、大一場の進出などにより、東北の表玄関としての役割を果たすことになつている。

【写真】輸出入貨物船で連日賑わう小名浜港

田人青年会の新顧問

田人村青年会の顧問がつぎのとおり決まった。

▼本会推薦＝小宅光秋村長、斉藤末吉教育長、柴田武雄公民館主事、緑川不二男体協会長、江尻静男一小校長、高野繁二小同、党藤政信かい泊、荒昭石住同、菅野操田人中同▽分会推薦＝小野万重住（南）緑川万七（入）緑川猛（荷）溝井正満（石）蛭田嗣郎（かい）斉藤寿男（下）緑川定美（上）芳賀金男（田）

消防協会
消防協会平支部の評議員会は五日午後一時から県石城事務所会議室で開き、県下団長大会と春季連合検閲実施などを協議する。

勿来市で人事異動
勿来市役所は一日付けで人事異動を発令した。

▽収入役室長（収入役次長）小野重一▽総務課長補佐（行政係長兼務とく）竹原守▽総務計文書計算係長（同＋事）蛭田進▽収入役室会計係長、収入役室主事）鹿取誠一▽千寿荘施設係長（同事）木村照尚▽総務行政係長（福祉事務所庶務係長）笹川文雄▽福祉事務所庶務係長（総務文書係）金成淳▽水道課（開発計画課）赤津和伸▽開発計画課（水道課）大川原康之▽教育委員会（総務課）村木富郎

四倉でも生ワク投与
四倉町は次の日程で生ワクチン投与を行なう。対象者は昨年一月一日から十二月三十一日までに生まれた乳幼児で母子手帳を持参すること、料金は無料。

▽六日午前十時―十一時半＝大野八民館▽同日午後一時―三時＝四倉隣保館▽七日午前十時―十一時半＝大浦公民館

少年非行を事前防止
平に少年相談所開設

少年の非行を事然に防止しようと平市少年センターは一日から福祉事務所二階に「少年相談所」を開設した、ママ・リスの坂丸セツアさんなどのほか専任職員二人（予定）が相談に当たるが、当分の間は毎週火、金曜の二回として、実績があがれば毎日窓口を開くことになつている。

消同相談所は非行をおかす以前の悪い友達と遊ぶようになつた、金使いが荒くなつた、学校や仕事をよく休む、職場のふんい気がいやになつたなど父けい、先生、雇用主と少年自身の相談を親身になつて相談するというものだが、同所で処理できないものは関係機関に連らくして非行の事前防止を図る。

田人に農業後継者会
田人村は第一回農業後継者対策協議会はこのほど公民館で開き、農業後継者青年会の組織編成と活動方針などを協議、名称を「田人村農業後継者会」として次の役員を選んだ。

▽会長＝緑川忠義（久保）▽斎藤哲二（下）▽林業＝荒川光博（久保）▽生活＝芳賀春江（同明）

常磐の高校奨学生決る
常磐市の高校奨学生が決まり、三日午前十時から市役所会議室で伝達式が行なわれる。

勿来工化学富田勝男（常磐市川七）同中野俊一（関船宇迎四八）湯島高野法子（上浅がい一〇）勿来工電気長沢博司（小野谷宇滝ケ沢二〇二）磐高高橋伸司（谷ノ山六）平工専榔村信男（長倉七二）平工機械亀田芳昭（傾城四〇）平工電気大槻光男（長倉三一）

市民会館の強制寄付やめよ
社党平支要請
社会党平支部（本多昇支部長）はこのほど平市に市民会館建設の強制寄付を行なわないよう申し入れた。申し入れたと寄付金はあくまでも自主的なものとすること市内の有志団体で結成した建設協力会が各団体に寄付額を割り当て強制募金を行なわないというもの

▽会長＝蛭田栄太郎▽副会長＝蛭田ひさ男、緑川芳文▽理事＝斉藤哲二、陣野国行、油座重男、油座淳三、緑川広之助、園部栄、緑川重次郎、稲村貞治、緑川正二、緑川智、芳賀与之助、芳賀二、小松千代治、小宅寅二、鈴木清、大沢六太郎▽監事＝蛭田光、小林重蔵、鈴木清馬都▽庶務＝陣野市蔵▽会計＝斉藤哲二、芳賀与之助▽班長＝根本辰男、小宅安太郎、蛭田宗一、小野邦房、作山平蔵、緑川好美、満井正満、渡辺慶一、蛭田明次、蛭田利雄、蛭田三代之助、芳賀武、緑川博、緑川政、蛭田礼三、北郷勝次郎▽顧問＝小宅光秋ほか十二人。

田人郷友会の新役員
田人村郷友会総会はこの程ど公民館で開き事業として祝祭日の国き金言掲場、英霊の顕彰、選家族の慰安などを決めたあと、次の役員を選んだ。

▽会長＝蛭田栄太郎▽副会長＝蛭田ひさ男、緑川芳文▽理事＝斉藤哲二、陣野国行、油座重男、油座淳三、緑川広之助、園部栄、緑川重次郎、稲村貞治、緑川正二、緑川智、芳賀与之助、芳賀二、小松千代治、小宅寅二、鈴木清、大沢六太郎▽監事＝蛭田光、小林重蔵、鈴木清馬都▽庶務＝陣野市蔵▽会計＝斉藤哲二、芳賀与之助▽班長＝根本辰男、小宅安太郎、蛭田宗一、小野邦房、作山平蔵、緑川好美、満井正満、渡辺慶一、蛭田明次、蛭田利雄、蛭田三代之助、芳賀武、緑川博、緑川政、蛭田礼三、北郷勝次郎▽顧問＝小宅光秋ほか十二人。

野積式採石プラント
勿来―東北初の設備
勿来市に東北ではじめてという野積式採石プラントが設置され一日六百トンの採石を生産している。

これは同市瀬戸町地内の赤津建材瀬戸採石工場でつくつたもの。プラントは一時間百トンの破砕能力をもつ最新型採石機、採石山から運ばれた大石はシングル・トツクルラツシヤーに入れられ十一八十ミリという種類の小石に砕石され、さらにインペラ・ブレーカーにかけられ十ミリ以下の三種類の小石に生産される。

この採石は道路の敷きいやり、アスファルト舗装、港湾工事などに使用され、関係者から注目を集めている。

四倉の奨学生決まる
四倉町奨学資金の四十年度給付生二十二人が決まつた。

鈴木フミ（福大）木田友二（磐高）渡辺俊一（平二）小野寺利顕（平工）佐藤はま子（平商）鈴木栄由（平商）大楽ヤス子（平商）夏井ヒロ子（平商）横田芳子（四倉）古市由美子（同）佐藤敬子（同）新妻喜好（同）宮波寿一（早太）大楽慶子（東北大）佐藤光男（国士館大）坂本雄平（四高）渡辺勝代子（同）新妻裕昭（同）鈴木久子（平商）大和田明夫（平工）渡辺二三男（平二）宮本照雄（四高）

電解部門で試運転
磐城の小名浜製錬所
製錬設備が東洋一という小名浜製錬所は昨年二月着工以来、急ピツチで建設がすすみ、このほど七十%が完成、一日から建設事務所のカンバンを小名浜製錬株式会社小名浜製錬所として新発足するとともに電解部門の一部試運転をはじめた。

同社は三菱金属、同和興業、古河電工など八社の共同出資で九十五億円を投下、磐城市港の臨海地区六万平方米に銅の製錬設備をつくつて、ことし十月から月産五千トンの銅、副産物亜硫酸を生産するが、完全試運転は七月はじめの予定。

五日には地元から採用した高校卒六十一人など新入社員の入社式をはじめ、製錬について社内教育をはじめとして残りの設備完成を急ぐことになつている。

平戦没者慰霊
平市戦没者慰霊祭は二十一日午後一時から公会堂本館で行なうが、斐霊は一千六柱

天気
提供 白河手打ちそば 笹竹

【今朝】晴れ
【あす】晴れから曇り
【海上】多少風波ある

夕刊 常磐毎日
発行所 平市田町75番地 常磐毎日新聞社 代電 2104・2105番

コーセー チセン ツーアタゴフ なりーション か香テーション らないライシ は雅ライシ や優ーデ
化粧品の店 大坪 平市並木通 電5993
資生堂

明日〈4/3〉スタート
長らく御不便をお掛けいたしておりました 洋品の中野はいよいよ明日新装開店いたします◎お客様に洩れなく新装記念の粗品を差し上げます
洋品の ナカノ
平市2丁目 TEL2053

磐城で狂犬病登録

磐城市は五日から犬の登録と春の狂犬病予防注射を行なう。料金は登録料三百円、登録がえ二百円、予防注射料百五十円、交付手数料二十円。

▽渡辺地区＝五日午前九時―十時、青谷高木英一郎さん方、同十時半―十一時半、上釜戸公民館、同午後一時―二時半、渡辺小、六日午前九時―十一時、泉田公民館▽泉の地区＝六日午後零時半―同三時、泉支所、七日午前九時―十一時半、滝尻王村ガラス店前、同午後一時―三時、下川公民館▽玉川地区＝八日午前九時―十一時半、玉川連絡所、九日午前九時―十一時半、商富岡公民館▽鹿島地区＝九日午後一時―三時、農協▽江名地区＝十二日午前九時―正午、折戸公民館、同午後一時―三時、江名公民館、十三日午前九時―正午、永崎農協、同午後一時―二時、下神白基よし工場前▽小名浜地区＝十四日午前九時―正午、古港三森商店前、同午後一時―三時、上神白公民館、十五日午前九時―正午、須賀町吉田利治さん方、同午後一時―三時、水産試験場▽十六日午前九時―正午、竹町浜の湯わき、同午後一時―三時、弁別駐在所▽十九日午前九時―正午、三和デパートわき、同午後一時―四時、市役所車庫

大原はしば商店前、同午後一時―

労働省辞令

▽平職安調査給付課長（同職安主任）＝岩城光郎▽水上警部派出所主任＝安田喜佐夫▽販調主任＝吉田徹▽捜査主任＝大堀満男▽警備係＝滝沢昌和▽送致係＝野木勝男▽捜査係＝卓野止勝▽交通係＝白分正、小国永夫▽パトロール係＝平田勲▽弁別駐在＝坂本不二夫▽発令した。

▽防はん主事＝佐久間伝▽警ら主任＝安田喜佐夫▽販調主任＝吉田徹▽捜査主任＝大堀満男▽警備係＝滝沢昌和▽送致係＝野木勝男▽捜査係＝卓野止勝▽交通係＝白分正、小国永夫▽パトロール係＝平田勲▽弁別駐在＝坂本不二夫▽水上警ら員＝上遠野憲夫▽一区＝遠藤伝文▽二区＝高橋力▽三区＝目黒孝雄▽七区＝小野資夫▽交通係り＝佐藤卓▽警務係事務書記＝皇和夫

（いわき署は二十日、署内異動を

磐城署内の異動

しあわせの塔

火山系詩クラブ　とけい

とけい

宮小　二年　菅野　満八

とけいがカツチンカツチン
うごいてる
まるでかじやさんが
とんかちで　てつを
ひつぱたくように
さびしい音をたてている

かぜ

宮小　二年　渡辺　貞義

あたたかい風
さむい風
風は
「空気があばれるんだ」
と先生がいつた
ぼくも風のように
あばれるといいんだがね

ポスト

下小川分校　二年　草野　康之

ポストはいつも
口をあけて立つている
あごがはずれないのかな
毎日赤いふくをきて
ぬくくなつてどろんこのことなど
あきないのかな
ポストが口をとじたら
みんなでこまるだろうなー

春の海

上田　令人

春の海
光とよろこびに騒ぐ
波また波のたわむれ
幻の遠くゆれて
舞いあがるのだ
はるかに新鮮な輝き
優しく光塵と
海の色
力のかぎり烈しく
噴きあげる
春の海は今日も
豪奢な祭典をくりひろげる

川

中三坂小　四年　折内　梅子

川岸にかれくさが風に吹かれている
きれいな水に、しずかに、うつつている
川は、そうじされた、ように、きれいだ
うつつた草は、波が立つたびにゆらゆらゆれている
東の空から、のぼつてきた月もいくつにも、わかれてうつつてゐる
冬の川は、とてもきれいだ

かげ

下小川分校　二年　薮野　秀隆

かげはぼくたちのまねをする
お日さまが　しずむと
かげは　つかれて
きえてしまう
だけど　お日さまが　出ると
かげはまたでてきていたずらをする
ぼくは何かいもかげをふんだ
ふんでも　ふんでもすましてる
にくらしくてふんだけど
びくともしないでねうつている
ぼくはよけいにくらしくなつた

心の川

わたしのねむりのなかに
ふかい空と川の青さをうつして
豪しやな夢は生きる
静かに思いつめた
わたしの目がつぶやき
流れよ流れよと歌い
わたしは水の明るい流れに
希望のようにひらめく
わたしを呼んでいる雲と鳥
ゆめはわたしをつつみ
わたしをみのらせ
ゆめはばろばろと
香気な世界を育てゆく
水のよろこびが
生命のようにながれつづけ
わたしは幸福と言う
青さに溶けながら
流れよ流れよと歌いつづける
わたしは流れつく水路のはて
ひみつのしげみをくぐりぬけ
か麗なにじを
天に向かつて走らせるのだ

どろんこ道

中三坂小　四年　大谷　省三

夜しみたところはひるまはとけて
バツタラバツタラくつにくつつく
おれのくつは
すこしじつちやけてつから
そつから氷はいんねように
どろんこ道を
はしつてかえる
はしつているうちに

石炭風呂として最高能率の
常磐炭礦推奨の
石代風呂
タイル風呂釜付二万円
常磐炭礦販販会社
平市田町二四電代六一四一

■カツライスの部
松ライス　二一〇円
竹ライス　二七〇円
梅ライス　三六〇円
■かつ丼の部
鶴かつ丼　二四〇円
亀かつ丼　二九〇円
ほのとんかつ太宝
平市三丁目　電二九六八

精神科・神経科・内科
医療法人　長橋病院
院長　鈴木将夫
内郷市御厩町前田（自動車学校前下車）
TEL（平）3526

宅地造成
埋立工事専門
迅速格安
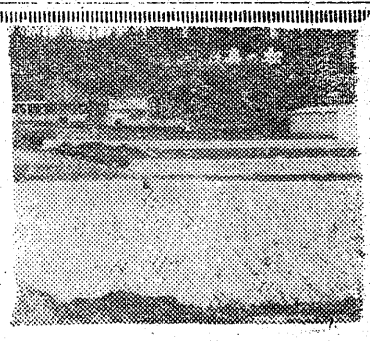
合資会社　小川組
代表社長　小川周一郎
内郷市御厩町上宿TEL（中）6317

石毛糸の宝石
毛糸の石毛
ダイヤモンド毛糸
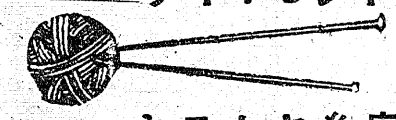
ハシモトヤ糸店
平市銀座　TEL　3415～6

純喫茶
開花
田町電1389・5468
レストラン
カイカ
田町電5467・2250

胃腸
山一
平市紅小路
電四七六四

佛具
平市新川町
橋本屋

贈答銘菓
平城
平おさ川

ご婚礼家具　各種
勉強で評判の店
萬丸萬家具店
店舗　平市四丁目　電6633
工場　平市白銀町　電6634

総合建設業
大同建設株式会社
内郷市水の出　電五四二八

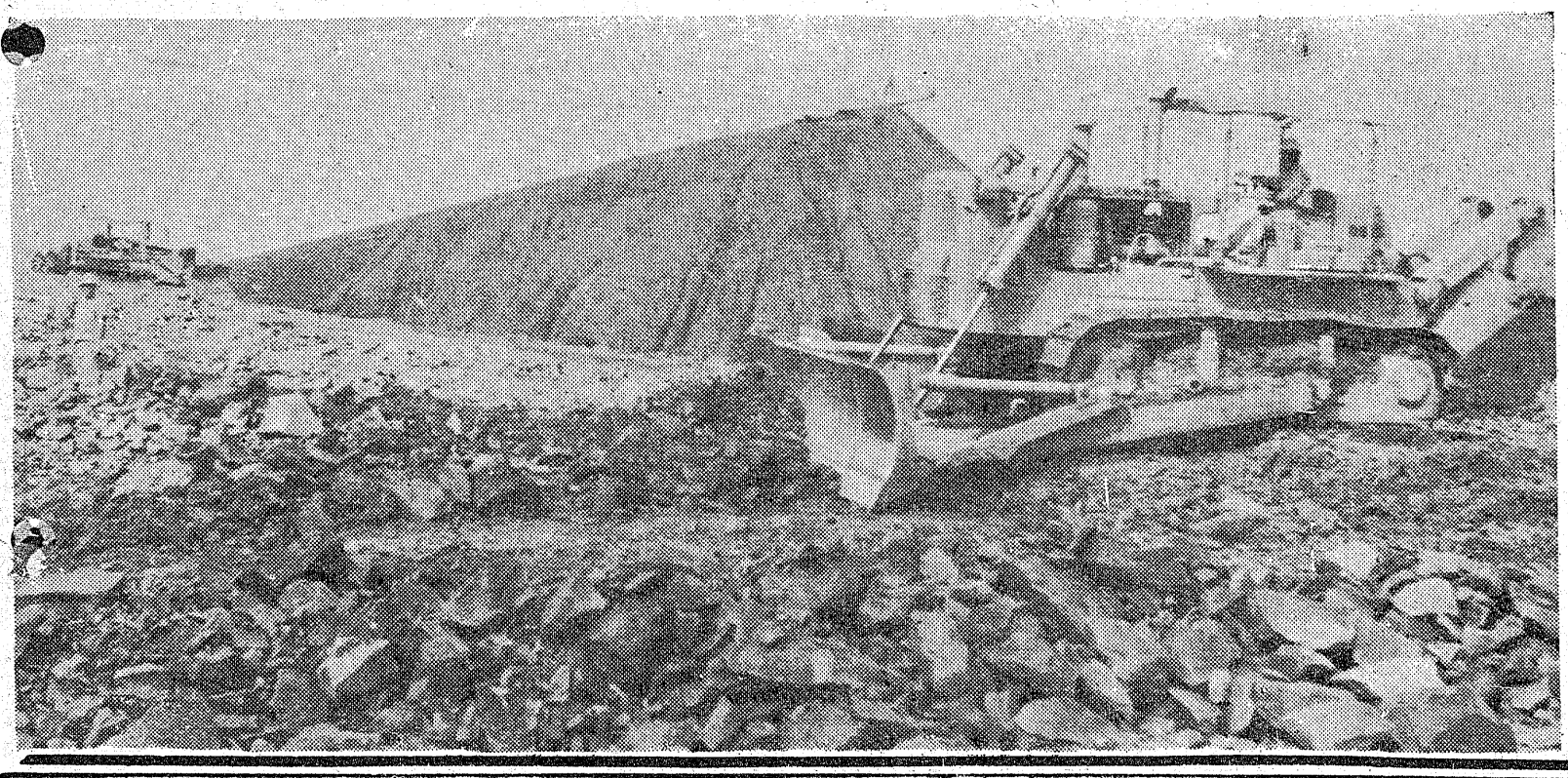

4483号（第三種郵便物認可）　常磐毎日新聞　夕刊　昭和40年4月2日（金曜日）

小名高など勝進む

県下高校野球が開幕

第十四回信夫丘球場完成記念（湯本）比佐ー新妻
県下選抜野球大会の出場権をかけた石城地区予選は二日午前九時から平市営球場で行なわれた。今大会には九校が参加、四日まで熱戦がくりひろげられる。
▽二塁打　比佐（小名）
初日のきょうは午前九時から小名高ー湯本高の間でふたあけした。泉が投打にまさる小名高が4ー0で湯本高をくだし第一戦を飾った。
観覧席には両校の応援団員、ブラスバンド員がつめかけ熱のこもった応援戦を展開していた。成績は次のとおり。
湯本　000000000　0
小名浜　000ー22000　5
（小名浜）緑川ー大井川

【写真】応援戦を展開する高校野球

平など四市ふえる

石城の人口は32万人

二日午前二時ごろ、磐城市満尻泉町地内の国道上に酒に酔い座っていた磐城市満尻泉町、和光電気電工長田宗之さん（三六）は勿来方面から来た茨城県日立市城南町日立電鉄タクシーにひかれて即死した。森はこのまま常磐市方面に走り去ったが、車に感じたショソクに不審をいだいて二時間後に現場に戻ってきたところを磐城警員に業務過失致死の疑いで検挙された。森は調べに対して人をひいたことは認めなかったと自供しているが、被害者の救護義務を怠ったとして、同署では二日午後、道交法違反の疑いで再逮捕した。

ひき逃げで検挙

磐城

県石城事務所が調べた管内の二月一日現在の人口は七万三千九百六十四世帯、三十二万六千八百四十六人で前年同期より世帯数が千二百三十一世帯ふえたが、反面人口では千百四十二人減った。市部では磐城市など四市がふえ、内郷市は炭鉱離職者の関係からへっている。五市の人口は次のとおり。（カッコ内は世帯数）
●平市＝七万二千二百八十四人（一万六千七百六十六）●磐城市＝六万二千六百十九人（一万四千三百四十）●勿来市＝四万七千六百五十五人（一万四百七十八）●常磐市＝四万八百三十五人（九千四百五十六）●内郷市＝三万五千七百十四人（八千二百二十七）

小学生はねられ重傷

一日午前九時ごろ、平市薄磯字中街六四地内の県道で遊んでいた同字中街南街一〇二、農中山浅次つりも一段と活気をみせてくる。

客の首しめて捕まる

内郷署は三十一日夜、内郷市宮町鬼ケ沢、左官業熊田源徳（二四）を暴行の疑いで捕えた。
調べだと同日夜十一時半ごろ、同市綴一の坪、寿飲食店で酒を飲んで逃げようとしたところ、客の波形三郎さん（三一）にみつかったため、熊田がいんねんをつけ、波形さんの首をしめた。

中大高軟庭、部員が合宿

中央大学附属高校軟しき庭球部員一行二十名は二十九日来平、松ケ岡公園平市営コートで合宿れん習を行なっている。
部員たちは丸本監督の指導で、コートいっぱいにボールを追い、熱のはいったれん習ぶり。四日ごろまで合宿するが旭元高校との親善試合を行なうことになっている。

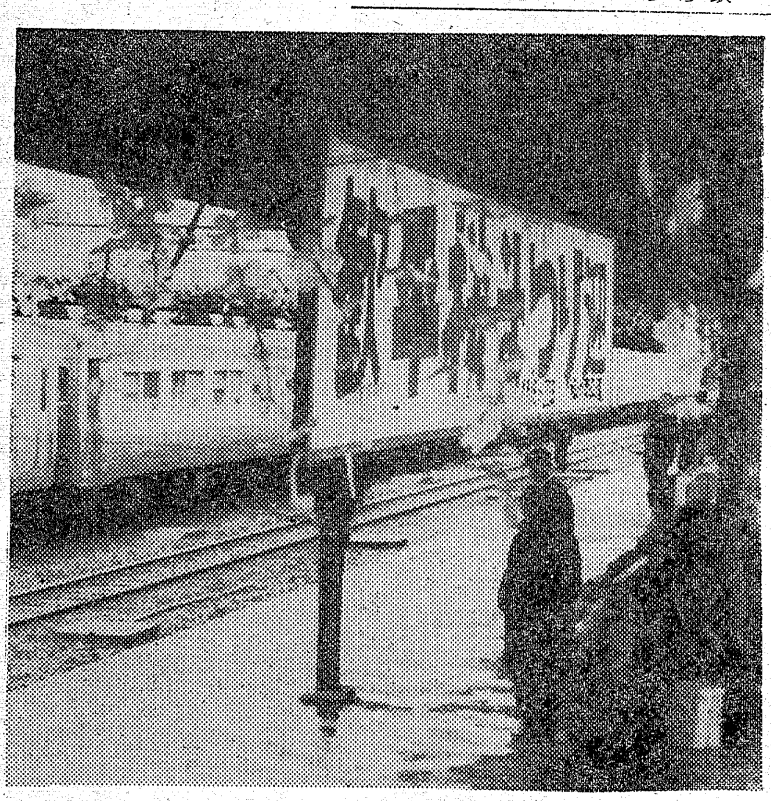

平駅ホームに桜

お花見は平でとPR

一日からフタ開けされた平のさくら祭りは、花が咲かないなどから盛りあがりがみられない。それでも四日ごろにはボンボリが点灯される予定だが、こうなると花まつりまでもつかどうか心配されている。
平駅ホームには造花の桜が飾りつけられて列車の乗降客の目を楽しめるとともに花見は平にとPRをしている。
【写真】平駅ホームの桜

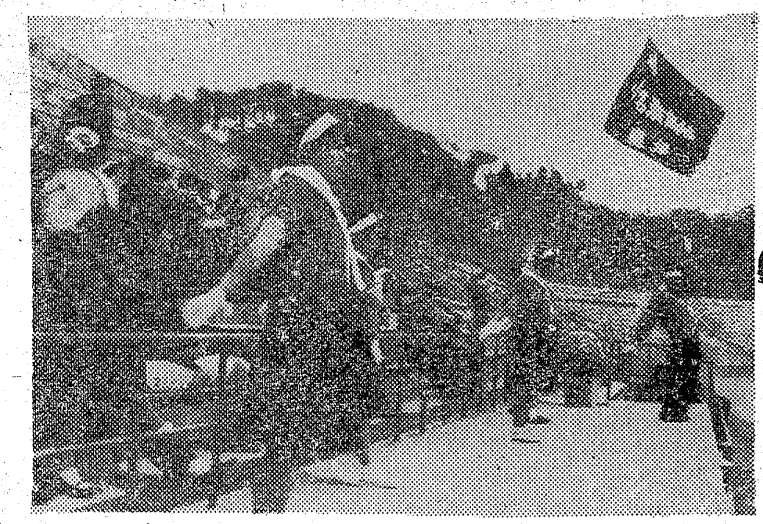

常磐の市営住宅入居者

常磐市は下船尾団地に建設した市営住宅二十七戸の入居者を次のとおり決めた。
八矢利光、吉田富雄、富岡哲郎、馬上信勝、山崎博寿、原田ミヨ子、遠藤定雄、新井徹也、小針良男、村上光一、高木英雄、高木伸勝、小林勝、浅野徹男、大内孝一、矢後清一、山田一昭、栗原貞夫、佐藤宏二、吉田登、佐藤良秀、太高賞、高野孝、遠藤利男、横田精、石川利男、金成保幸。

確定申告は訂正できる

平税務署

平税務署は次のような場合に所得税の確定申告書を提出後、間違いが生じた場合は修正申告更正請求の手続きをとることができるので該当がある場合は十五日まで提出するよう望んでいる。
▽申告もれとなっていた所得や還付をうけた税金が過大であったとき「修正申告書」を提出することが、自発的な場合は過ち申告加算税（五％）は課せられない▽余分の税金を納めたことや過少に税金の還付を受けたときは更正の請求書を提出、間違いがはっきりすれば納めすぎた税金は還付される

常磐でも人事異動

常磐市役所、教育委員会は一日付けで次の人事異動を発令した。
◇市役所＝▽企画管理部主幹杉山保久▽税務課長補佐福井寿栄▽総務課佐藤喜久治▽水道温泉業務係長滝公二▽税務課課長税係長真なべ弘明▽総務課庶務課長草野喜敏▽福祉事務所庶務係長春日裕▽老人福しセンター所長渡辺正幸▽福し援護係金成保幸▽福し事務所援護係高久勉▽衛生課衛生係大平弘子▽総務課庶務係星野友一▽教育委員会出向佐藤和子鈴木薬子▽選挙管理委員会出向磯上美佐子▽第一保育園長兼第二保育園長木田栄一▽保険課保険係兼税務課収税係鈴木清吉▽総務課庶務係木田和枝▽建設課土木係技査飯塚憲一▽管財課管財係長駒木根正栄▽公益質屋係長鯨岡賢郎▽総務課付飯塚源蔵　田仲一男▽依願免　草野秀雄
◇教育委員会＝社会教育課長国井一美▽総務係主査山崎弘寿▽総務課雇森藤祥枝▽総務課雇小松鴻一▽司書補長倉小佐藤和子▽看護婦補原小藍原カツヨ▽司書補湯本一中酒井美恵子▽看護婦湯本三小鈴木トシ子▽司書補長倉小北郷城市）
◇個人▽優秀賞＝松原茂利（磐第十区

優秀に田人長泊地区

鼠駆除運動

三十九年度県下一斉ネズミ駆除運動の結果が県衛生課から発表された。この運動は県下保健所管内の住民が参加して昨年十一月十六日からとしの二月二十八日までの三カ月間行なわれたものだが、次のとおり表彰地区、表彰者がきまった。郡内関係のみ。
◇団体▽優秀賞＝田人村長泊地区、磐城市東部訪地区、四倉町東部

最賃を四百円に

鉄工業者が値上げ協定

労働力獲得の一環として三十七年三月に一日当たり二百八十円の最賃制を確立、その後物価の上昇などから四十九の業者（従業員約千三百人）が三百二十円引き上げさらに昨年夏に三百七十円にして最賃制の確立を促進してきた。
石城地区鉄工業最低賃金協議会（関口義久会長）はこれまでの一日三百二十円の最低賃金制は物価の値上がりなどから実情にそわないと、最低賃金を四百円に引き上げることになり、県最賃審議会から認められた。四月から実施される予定。

サイタサイタ桜がサイタ！

越藤

桜の花は思い出深い花！オテテつないで通った小学生・パパさんママさんロマンスの花道桜の花にちなんであすより全店桜祭りセール

シスコハイフレッシュチョコレート　四十円を四コ一〇〇円
台東角砂糖　八五円
森永ココア　二五〇円
旭味　一三五円
北海道産タラコ　一〇〇円
愛媛産ネオ夏みかん　七五円
募集……女子従業員高卒二十才まで十名

不動産売買、仲介、賃貸家斡旋
平宅地建物取引所
平市才鉢小路細切除巴川材木店内　電二三六一

一すじ割烹　おくた
平市世界館前通り　電四六五二ー二四三七

素人が安心して買える
中古自動車の店
三ケ月の修理保証と工賃の割引車については絶対の責任をもつ当社に是非ご相談下さいご一報下されば早速参上いたします
各種自動車修理
部品板金塗装
佐藤自動車工業
平市紺屋町一電四五四三

山菜料理　仕出し、出前仕ります
かばやき　寿司の江戸川
活魚料理
天婦羅
平市才鉢小路　電三〇二一・四八四六
平市紅小路　電二七三七・四八四五

お酒の味を楽しく味わえる
和風バー　山路
平市新田町【8番街】
でんわ　2976

耳鼻咽喉科
高柳医院
高柳博一
平市白銀町一三　電四五一二

御安心下さい
自転車とオートバイなら
技術と信用を誇る
佐藤輪業へ
平市仲町公会堂前　電　六四五二

第4483号　（第三種郵便物認可）　夕刊　常磐毎日新聞　昭和40年4月2日　「（金曜日）」

NHK第一

6・00 こどもニュース
百万の太陽
ぼくらのうた
虹の物語
7・00 ニュース解説
30 私は誰でよう
8・00 歌謡ホール
9・00 時の動き
30 芸能ステージ
10・00 スポーツニュース
15 ラジオ喫煙室
40 済経の動き
11・05 きようの問題
20 海外だより
30 趣味の手帳

NHK第二

6・00 そろばん教室
20 基礎英語 再
40 英語会話 再
55 英語ニュース
7・00 ラジオ農業学校
15 中学生の勉強室
40通信高校講座数学Ⅰ入門
8・00 現代国語
ことばの日常
20 数学Ⅰ
40 現代国語ことばのⅠ日
9・00 邦楽鑑賞会 常磐津
10・00 気象通報
15 教養特集
11・00 ドイツ語入門
15 フランス語入門
30 音楽鑑賞

ラジオ福島

6・00 思いでのメロデー
15 教師の記録シリーズ
音楽の小箱
35 スポーツニュース
7・00 バンドタイム
15 お笑い千両ばこ
30ピンちやんの歌謡マンガ
8・00 950万人のポピュラー
9・00 コロムビアハイライト
30 シヤンソネツトフオー
45 これからの中小企業
10・00 ヤングヤングヤング
20 ガイドタイム
30 ミユージツクインハイ
11・10 ミドナイトコンサート

洋服の店 サンキョウ

NHKテレビ

6・00 星光る
25 みんなのうた
35 幸福試験
7・00 きようのニュース
30 現代の映像
失業者同盟
8・00 シヤープさんフラツトさん
30 馬六先生人生日記
9・00 ニュース
25 ニュースの焦点
40 NHK劇場 故郷の声
10・30 時の表情
11・10 日本の芸能

福島テレビ

6・10 福島民報ニュース
15 パパとボクとで一人前
45 ニュースラフツシュ
7・00 ポパイ
30 踊つて歌つて大合戦
8・00 デイズニーランド
9・00 俺はども安
30 捜査検事
10・30 美男対談
11・15 福島民報ニュース
30 夢のしらべ

NHK教育

6・00 英語会話
30 やさしいドイツ語 再
7・00 技能講座テレビの故障修理
30 婦人学級
8・00 教養特集
交通戦争への提言
9・00 通信高校講座
数学Ⅰ
30 通信高校講座
英語A2
10・00 日本の伝統
30 英語会話 再
11・00 高校実力養成シリーズ

みものきくもの

NHKテレビ☆……☆……2日

青年のすさんだ心直す

八木隆一郎作のテレビ化

お食事処 提供 三田川店 電503

◆NHK劇場（後九・四〇）

「故郷の声」

作・八木隆一郎、音楽・木下忠司、演出・中山三雄。

昭和二十一年、新派で上演された二幕ものの戯曲のテレビ化。終戦直後、わが子とばなれて蒙疆から、生まれ故郷の北国に帰つてきたなが、むすこと同年輩の復員青年と飲み屋で語りあううち、実母のようなあたたかい心で、青年のすさんだ心を立ち直らせるというものがたり。

姉崎たきえは、二十年ぶりかで北国の生まれ故郷の町に帰つてきた。もとはこの町の大きな茶屋の娘だつたが、結婚した男が一とんだ山師で、大陸へ渡つてさんざん苦労したあげく、亭主は死に、女手一つで二[illegible]ことを育てた。その子も兵隊にとられ終戦となり、一人で蒙疆から命からがら引あげてきたのだ。たきえは復員してくるむすこと再会できるのはこの土地しかないと、町の旅館にでも働き口を見つけようと考えていた。

出演・清川にじ子（たきえ）、早川保（安蔵）、柳永二郎（卯吉）掘越節子（まつ）、川口知子（芳子）、田武謙三（徳平）ほか。

福島テレビ 破天荒の公開番組

（新番組）（後七・三〇）

踊つて歌つて大合戦

既存の公開番組の概念を破り、かつ高視聴率を得るような、破天荒な公開番組の制作が狙いである。

出場者は四組、その中の一人がそれぞれにのど自慢スタイルの歌をうたい金額が表示される。得点が六千五百点なら六千五百円という具分あとは踊りでその金額が上りもすれば下りもする。

（出演）林家三平
フランク永井
浜口庫之助
若水ヤエ子
ゲスト 村田英雄

【写真】今夜NHKTV「故郷の声」の右から川口、早川清川

今週の映画

安くて良い品 スーパー マルワ 内郷 電3889

〔平日〕

◉世界館 六日迄 三本
六、五九 暴れ犬
八、三一 花実のない森

◉ひかり座 十二日迄 三本
六、〇〇 シエルブールの雨傘
七、三〇 ハムレツト

◉栄楽館 十二日迄 三本
六、二五 ウユスタン青春カーニバル トプカピ

◉東映三夜 四月三日迄 電六五〇
六、四六 黒い猫
八、二一 バラケツ勝負

◉名画座 六日迄 電二六
六、五一 あした逢う人
八、一一 百万人の娘たち

◉平日活 四月二日迄 電三三五
五、五三 あばれ騎士道
七、三九 城取り

◉民劇 四月十日 電三三
六、一五 皇太子御夫婦タイ国の旅
六、五五 怪談

◉平日劇場 八日迄 電二五五
戦車団撃滅
第八高地突撃たい
攻撃目標零
五、五五 一三
七、一三
八、四六

名物上最は 平味 鮮菜 八百辰本店 支店
おみやげ品として 宴会の式出物として
電二五〇九番へ 平駅前
早速御届け致します 平八
マルシチ醤油
お食事がおいしくなる…
マルシチ!!
…お買求めは有名店で
醸造元 高橋弥次右衛門商店 今市市
特約店 丸仙 平水産魚市場 平市

楽しいお食事は レストラン・パール
宴会・集会には 二階ホールをご利用下さい
レストラン パール
平市三田小路 電三三八八

整形外科 内科 外科
平市鎌田町 電五四一六
金成医院
金成桂一

プロパンのことなら 何でも御相談下さい 電四六三九
プロパンの平酸素 平市 正月町

社員急募
小名浜店勤務可能の方 2名
平店 〃 5名
▽年令二十才前後 ご希望の方は平・一丁目店迄 履歴書をご持参下さい
洋服のデパート スズカン

旅は安心して 泊まれる宿
旅館賠償責任保険加入
※募集 炊事係二名
年令問いません
住込みの出来る方
日本交通公社協定旅館
日本観光旅館連盟会員
旅館 甲陽館
平市駅前 電(代)8181

タクシーのご用命は
(平) 2640
2175
(好間) 5372
(草野) 5647
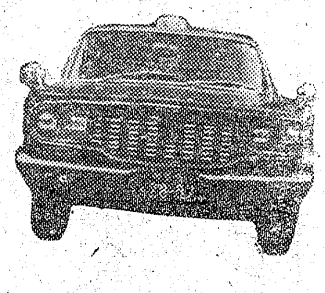
尼子タクシー

酒は 郷土の銘酒 鶴仙
居酒屋 庄助
平市田町 電5749