第4443号　（昭和25年創立）　昭和37年2月18日 第三種郵便物認可　夕刊　常磐毎日新聞　昭和40年2月13日　（土曜日）

山ごもり、タキ火
非行の温床になる危険

学校周辺の山や神社の境内に相当数の児童、生徒が入り込んで焚火をしたり、建造物を壊わしたりしている。非行の温床となることも考えられるので、学校や父兄の関心を高めて欲しいという要望があつたので、指摘された谷川瀬の薬医神社松ケ岡公園、小鍬倉神社周辺などを一日探訪してみた。

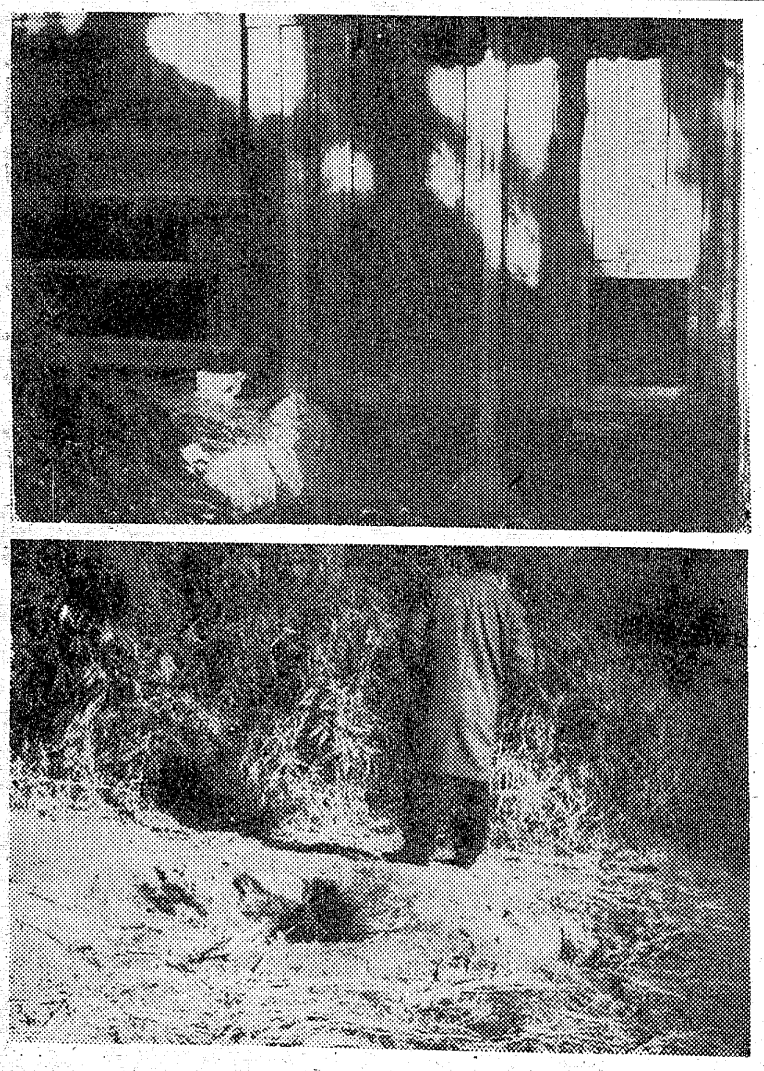

【写真】切り取られた神社の腰板と穴を掘つて焚火をした跡

谷川瀬の神社裏山
公園の防くうごう探険

防くうごう遊びで度々話題となつた松が岡公園の周辺は、市が防くうごうを閉塞して一とき静かだつたようだが、第二公園ではせつかく閉塞した防くうごうのバリケートが破られ、中に入つて遊んだ形跡があるいまのところ寒いせいか子供たちの姿も少いこれから大分増えるでしようという。ローソクや懐中電燈を持つて探けんにくる子供の遊び場に神経をとがらせすぎるのもどうかと思うが、防くうごうのようなものは、バリケートなどで申訳程度に塞がないで、危険防止の点からもコンクリートなどでガツチリ塞いで欲しいという声もあつた。

谷川瀬では薬医神社の裏山がひどかつた、神社は表戸が厳重に閉されているが、裏側の腰板が切り抜かれて出入りできるようになつており、内部は大部荒れている。屋根がわらも半分ほど壊わされ、有志の寄付であげかえたばかりだというが、更に裏山にのぼつてみて驚かされた。

かやや枯枝を集めて小屋のようのものをつくり、スミ俵などを敷いて遊んだあとが二、三カ所あり、落し穴のようなものが無数に掘つてあり、その上をかやや枯草でおおつてある。また一メートル四方ほどの四角な穴を掘り、焚火をしていた跡もあり、あたり一面にガムやチヨコレート、でん六豆などの空袋が散在、サイダーやビールの空ビンも落ちている。一見したところ相当派手に遊んでいたようにみうけられる、付近の人たちや学童たちの話を総合すると高校生なども大分出入りしていたということだし、市内の小学校の子供たちもはるばる出張していたともいう。

眼下に平市を望むこの高台は一日中陽当りもよく遊びには格好の場所のようだが、焚火などには危険な場所、リーダーが悪ければ非行の温床に早代りするので、学校や父兄にその実情をよく知つて欲しいという。

高校生が中心となつて暴力団の下部組織をつくつていた「荒波会」事件の場合も、その大半は父兄が全く知らなかつた。学校にあずけ放しで父兄はその途中などの行動に余り無関心すぎるのではないかという批判もある。

就職組と進学組などがハツキリしてきたのもどうかと思うが、進学組が勉強に追い廻わされ、先生方がその指導に八方塞かりということこれから卒業式までの間に、いかがわしいあそびが一番多い。季節的にいうとこれからその多い季節だという。山に囲まれた平三中では特に神経をとがらして、早速現地を巡回招導したり、父兄に協力を求めたりして非行の防止に当つているが、父兄もこうした非行の温床ともなりうる場所が学校周辺に一つや二つはあることをよく理解して『うちの子供に限つて』と無関心ぶりを発揮しないで、もつと子供たちの行動に関心を持つ必要があるそうだ。

四会議所が合併
平など四市で決める

磐城市、商工会議所、各商店会は市内に大規模なショッピングセンターを建設する計画について打ち合わせ会を開いた結果、県開発公社から団地造成工事を進めている玉川団地内に建設する方針がほぼ決まつた。

県は同団地に四千九百五十平方米と六百五十平方米の二カ所をショッピングセンター用地に予定しているため、地元業者らが共同出資して建設する方針を打ちだしていた。このショッピングセンターは、中央大資本の地方進出に対し地元業者の発展をはかろうと建設が計画されたもので、こんご会合を開いて具体的な建設計画を協議することになつている。

買い物のセンター
磐城 玉川団地に建設計画

常磐市、商工会議所、各商店会は、市が防くうごうを閉塞して一とき静かだつたようだが、第二公園ではせつかく閉塞した防くうごうのバリケートが破られ、中に入つて遊んだ形跡があるいまのところ寒いせいか子供たちの姿も少いこれから大分増えるでしようという。ローソクや懐中電燈を持つて探けんにくる子供の遊び場に神経をとがらせすぎるのもどうかと思うが、防くうごうのようなものは、バリケートなどで申訳程度に塞がないで、危険防止の点からもコンクリートなどでガツチリ塞いで欲しいという声もあつた。

谷川瀬では薬医神社の裏山がひど

平、常磐、磐城、勿来など四市の商工会議所で副会頭、専務理事合同会議は十二日平商工会議所の開き常磐地区十四市町村の合併と並行して四市商工会議所が対等合併することにして、各会議所の専務理メンバーに平商工会議所内にこの合併事務局を作り、合併に関事をしての作業を進めることになつた。

子豚セリ値は五百円高

平市種豚組合主催の小豚セリ市は十日行なつた。二十六頭が出頭最高六千二百円、最低五千円、平均五千六百六十五円で五百円高。

四倉停車線近く開通

平土木事務所は工費七百万円を投して県道四倉停車場線のコンクリート舗装工事を進めていたが近く完成、開通する、六号国道から海岸観光道路に抜けるこの路線は延長百八十米、幅員十八米（車道十一米）で開通後は自動車の通行か大巾に改善される。

21日湯本で火渡りの式

常磐市湯本温泉神社の火渡り式は二十一日午前十時から行なう。身体健全と交通安全を祈願して火の上をはだしで渡るもので昨年から行なつている。希望者は祈とう料三百円を添えて十八日までに申し込むこと。

三役の身分保留
合併協の調整委員会

常磐地方市町村合併促進協議会の調整委員会は十二日半後一時から県石城事務所で開き、合併後の各市町村三役の身分取り扱いについて協議した。

話し合いでは三役の人員整理につながる事柄であるということから秘密会で意見を交換した。

この結果、原則としては大分方式（三役は合併と同時に退職）が望ましいが、地方の特殊性を考えれば郡山方式（経過措置期間市町村長は参与助役と収入役は参事、または一般職員とする）も検討する必要がある。合併時期が月日まで確定しないのに三役の退職問題を決定することは刺激を招くおそれがあるとして結論は保留、次回からは教委、選管関係などの各種行政委員の身分取り扱いを協議することになつた。

僻地電気導入の話し合い

へき地への電気導入特別融資は四十年度で打ち切られるが、平市は十七日午後一時から農協事務所に高久、上山口、上片寄、豊間、中塩五地区の関係者を集めて導入計画について話し合う。

四倉でママの講座

四倉町はママの講座と幼児健こう相談を次の日程で行なう。一才未満の幼児と妊婦を対象に健こう診断、栄養、健こう相談、幼児体重、身長測定など。

▽十五日＝大浦公民館（午後一時―三時）吉田愛司氏▽十六日＝大野公民館（午後一時―三時）小みなと秀一氏。

非行防止に全期す
鈴木教育長談

卒業前のこれからがいろいろと問題の起きやすい時期です。各学校もこの点特に注意してその防止に努力しているわけですが、目の届きかねるところもあるので、父兄の方にも一そう御協力を頂きたいと思います。私共も各学校や市の少年センターなどと協力して卒業前に不祥事の発生しないよう極力努力したいと考えております。

ヘルスで新春民謡舞踊大会

内郷ヘルスセンターは十七日午前十一時から新春音楽民謡舞踊大会を開く。当日は平市内のニユースター楽団を招き、浴客の飛び入りを歓迎する。

夕刊 常磐毎日
発行所
平市田町75番地
常磐毎日新聞社
電話 2104・2105番

婦人洋品
ひまわり
平市並木通り 電5503

天気 提供 右竹
【今明】だいたい時れ
【あす】晴れからのち曇る
【海上】多少風波ある

サントリースタンド
リカ
電6324

銘酒コーナと惣菜料理
酒蔵しらさぎ
平市田町電2054

・世界の万年筆
プラチナポケット
・ポケット サイズのペン・新発売
1000円・2000円
岡萬年筆店
平市三町目 電4333

懸賞焼は軽い味！
◎口あたりに！
◎胃に！
◎さいふに！
甘党 懸賞焼本舗
平市六町目 電4797

補助は三千万円
39年度の一般造林事業

三十九年度の一般造林事業補助金は十二月末と一月中旬の二回、市町村や森林組合など造林者に交付されたが、実績は四千三百八十一件、三千三百三万一千二百円に達した。

市町村別にみると三和村の八百七十六万円、遠野町四百八十万円田人村三百五十三万円、勿来市三百五十七万円などが主なもので、樹種別ではスギが八百五十七ヘクタール、マツ類が四百四十二ヘクタールなど三万三千百六十七ヘクタールの山林に植栽された。この実績は三十八年に比べると約三十一%、面積では約一%を上回る好成績だった。

第32回 新作都々逸教室

平研究生

さんざじらして泣かせて置いて
私をからかふ悪いくせ
夢乃家遊子

通りすがりに良く似た方と
振り向きや見返える雨の晩
しのぶ女将

まゝに成るならテレビに浮かべ
朝晩逢つて居たい人
富本富子

おひろめの晩からずうつとよばれる
お客心引かれるように成り
軸吟　竹本喜美人夫

涙で曇つてハッキリ見えぬ
名残りはつきぬ汽車の窓

平署のバイク試合格者

平署のバイク免許試験は十二日行なわれ次の合格者が決まった。

▽第一種＝田子英一、鈴木半次大友正男、吉田茂、飛田新一、兼本昭、草野友勝、鈴木茂信、永山孝一、会田定道、吉田友子、草野隆雄、青木幸一、草野隆男、大関良克、佐藤ツヤ子、大橋孝子、佐久間利男、青山松治郎、大崎英夫伊藤博、渡辺延枝、浦部厳、勝見久男、木村利夫、下藤博行、松崎和雄、矢吹一、小室和巧、鵜沼利一、鈴木一、中沢守、酒井恵子、阿部佳子、高木勇、木村敏子、矢吹次夫、宮沢芳子、関部由雄、塩田忠男、樋口和男、佐久間昭義、高木好男、猪狩正江、古河秋男、薗部網夫、久野キヨミ、藤本一雄川崎光、吉田正一、飯島伊久夫、鈴木富士雄、長谷川光、志賀三郎松崎栄、遠藤力、鈴木三雄、柳信子、酒井勉、川合和夫、吉田とく子、鈴木喜久二郎、遠藤和夫、酒井良通、佐藤保、根本秋義、小みなと豊

▽第二種＝斉須好一、木田正弘渡辺優、折内剛、会田安子、大川原誉男、草野義栄、野村重利、長谷川鉄治、神野喜三郎、薬谷富治笹原秀一、伊藤裕明、荻野茂一、渡辺誠一、沼畑いく夫、高木久雄平山庄吉、小沼誠、阿部忠男、小松茂夫、滝口常雄、川崎勝、鈴木道男、高橋義晴、中根二郎、酒井清志、広川博、草野富夫、熊谷正、木村正憲、山田長治、志賀貞夫、吉田正義、堀川浩一、神谷栄、矢内武、鈴木健一、大和義央、鈴木利典、吉田茂、添田耕一、江井啓二、合津修平、西脇大三、大和田じゅん佐川武、矢部寿三

▽小型特殊＝鈴木ヤエ子、小野昌市、吉田清一、金成七蔵、大谷保三、金成正夫、高木喜一、渡辺泰光、根本津也子。

四月には花見売出し

平市飯食業会（金子松男会長）の役員会は十一日午後二時から同事務所で開き、十七日開催するマトンの調理研究会の運営を協議した。また花見売り出しを四月十日から五月十日までの一カ月間催すことをきめた。

磐女保護者会　磐女高は十八日午後二時半から同校会議室で、ことし進学する生徒の保護者を集めて受験生の引率などについて協議する。

夜のおわり

古山一郎

闇の中を十二時が駈け
くらい空から
大きな手と美しい舌が垂れてくる
そして一時半
がい灯が泣くようにまたたく
上着の襟を立てても
そこには顔はない
三時半街灯が散つた
顔があつたとしてもそれは窟洞
胸部をうちぬく空洞
皮膚のような沈黙
四時半街頭がつばをはいた
じりじりと後退する暗黒に
しらけた朝が近づいてくる
めまぐるしいいぶかり
ゆつくりと　ゆつくりと

しあわせの塔

火山系詩クラブ

銀色の詩集

上田令人

丘いちめん銀の光がゆれ
ススキは甘い秘密をしのばせ
十月の空のすきとおつたつやつや
したつぶやきに温まりながら
柔かにきらきらといぶる
私の心は澄んで何ともいえない気
持でいつぱいです
丘いちめんおどるような
ススキの原に快美な秋はこぼれ
おまえの銀色の詩集で祝福する
生をいたわつてゆけというように
このひろい世界を明るくする音色
私は心からたのしい呼吸
そ
うです

樹の精神

樹は背伸ひして
高く空をみあげた
鉄骨で組み合わせたばかりの
居間の窓をおし開き
樹はしわぶかい顔をもたげ
今日の設計にとまどつている
手も足ももたつかサながら
かなしみを心臓に泡だたせ
ただ無聊に耐えていきてゆく
扉でくぶられた未来が
夜明の幻影と語られているとき
大地にたのもしく身がまえた樹は
魂となる
樹はこの世の秘密を知つて生きて
いる

コーナー

考えて見れば映画ほど不思議な商品はない。普通の商品なら、一つ売れば、原価が幾らで儲けがいくらと、すぐ計算できるが映画の場合は、そう簡単には行かない。小売価格（入場料）は予めきまつていても、一定数以上売らない限り儲けが出ないかわりに、又いくら売つても元値が同じであるところに映画興行の妙味がある。だから定価（入場料）を高くつけようが安くつけようが、要は入場人員の最低限度の定数をどこに置くかによつてきまるから、入場料の高底によつて映画の商品価値を判断することは不可能である。つまり入場料が高いから大作とは限らないし、又安いから凡作と云うわけでもない。支那料理なら一人で食べようと三人で食べようと、一卓の値段に変りはないが口に入る量は人数に反比例する。だが映画の場合は一つの映画を一人に見てもらおうと千人に見てもらおうと、その映画についての経費は支那料理同様変らないが、変つているのは見る人数が増えたからといつて、その分だけ映画の面白さが減るわけでもなし、むしろ多い程面白味が倍加する。だから映画を安く見ていただくためには、映画人口の絶対数が増えなければならない。つまり、より多くの人に、より多くの映画を見ていただくことである。

だが、どんな品物（映画）か見もしないうちから、窓口で前金を払わなければ買うことが出来ない商品だなんて、全く映画程、世にも不思議な売り物はないですね。

美しく記録する
さくらカラー
常磐カラー株式会社
カワノカメラ店
平市・公会堂際TEL7557

久月作
ひな人形
大特売
祝ご入学机本箱各種豊富に取り揃えました。
家具のデパート
まるが
平市銀座通り 電2223
四丁目店 電4295
工場下ノ町 電6088

不動産売買、仲介評価貸家斡旋
平宅地建物取引所
平市才槌小路踏切際色川材木店内 電三三六一

医療法人
長橋病院
院長 鈴木将夫
神科・神経科・内科
内郷市御厩町前田（自動車学校前下車）
TEL（平）3526

まのとんかつ太賀
平市三丁目 電二九六八
■カツライスの部
松ライス 二一〇円
竹ライス 二七〇円
梅ライス 三六〇円
■かつ丼の部
鶴かつ丼 二四〇円
亀かつ丼 二九〇円

総合建設業
大同建設株式会社
内郷市水の出　電五四二八

集団カゼで休校

植田中校　十五日に県が実情調査

集団カゼが流行のキザシをみせているが、勿来市植田中学校（田仲重三校長、先徒八百八十二人）に八日ごろから集団カゼが発生、十二日に五十六人が欠席、三百八十六人の患者が出たこのため同校は十二日午後と十三日を休校した。十五日には県衛研から係員が来市、インフルエンザかどうかを診査するが熱はほとんどないかわりにセキがひどく、ノドや関節などの痛みを訴えている、同校は昨年十月十四日、四百六十八人、五十三名がインフルエンザの予防接種を受けており、接種した者の症状は軽いという。

勿来一小で父兄の会

勿来市の勿来第一小学校（若松校長）は十七日午後零時から同校で父母と先生の教育座談会を開く。▽家庭でのテレビの見方をどのようにしたらよいか▽家庭で勉強をしたがらない子供をどうしたらよいか、▽家庭で父母の言うことをきかない子供をどう導いたらよいか、▽家庭の好き、嫌いのある子供をどう導いたらよいか。

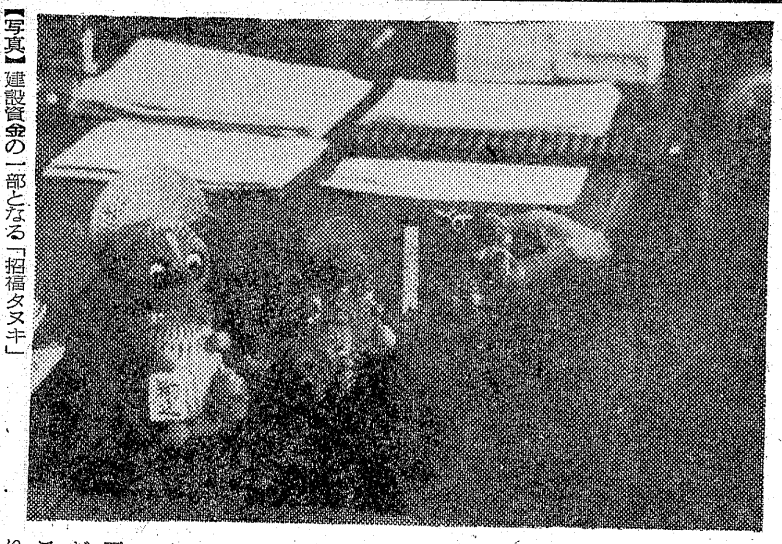

【写真】建設資金の一部となる「招福タヌキ」

人形タヌキを販売

手をつなぐ会　訓練所の建設資金

平市手をつなぐ親の会（阿部伝六会長、会員六十人）では知恵遅れの中卒者に技術を身につけさせる訓れん所の早期実現をはかるため賛助会員を募る。市内小中学校の入学式を利用して父兄にパンフレツンを配布、認識を高めるとともに建設資金造成のため「愛の一雫運動」を推進する。各婦人を通でて「知恵の友」ときざまれたエンピツと山形県米沢市の愛梁学園児が作った「招福タヌキ」のこけし人形を販売する。

手をつなぐ親の会では助成資金五十万円を目標に資金造りにのりだしているが、石城地方だけでもこのような対象児が百数十人もおり就職をめざして勉強しているが就職がむずかしいことから同訓れん所の建設が必要となつたもの。数多い協力者を求めている。

小名浜二中で学区増

磐城市の小名浜二中はことしから新校舎で授業がはじまつているが、新築とともに教室数がふえたので市教委は二中の通学区をふやすことになり、四月の新学期からいまの一中通学のうち花畑町、蛭川南、蛭川ー新川間、本町、竹町船引場、横町の七区域を二中の学区に変更するもの。

四十路線を整備

治山林道の事業計画

平林業事務所は新年度の治山林道事業計画をまとめた。

林道事業は湯ノ岳、鮫川などの継続事業を中心に約四十路線に及び、約一億四千万円が見込まれている。治山事業は大巾に推進されるが管内二十五カ所に約七千万円の事業費を投じて山地荒廃防正などの施設を行なうことになつている。

地元酒も値上げ

一級35円、二級25円

石城地区の二十七酒造工場では十二日、平税務署に一級酒三十五円、二級酒二十五円の値上げを申請した。仙台国税局で検討のうえ二十日ごろから実施されるが、会津酒三銘柄が十日に値上げとなつたので地元酒でも花見前にいつせい値上にふみ切つた。

値上後の価格は一級酒六百八十円（六百四十五円）二級酒五百十円（四百八十五円）となる。

優秀郵便局員を表彰

仙台郵政局では昨年の郵便貯金第二次奨励期間中、とくに優秀な成績をあげた郵便局と局員を表彰する。郡内関係では次のとおり。▽団体＝常磐局、内郷高坂町特定局▽個人＝木田貞美（平）松本義一（好間）下坂ミヨ子（好間）

赤松などを公売

平営林署は十五日午前九時から同署で杉、松、赤松など四千二百四十四本、二百九十八立方米を公売する。

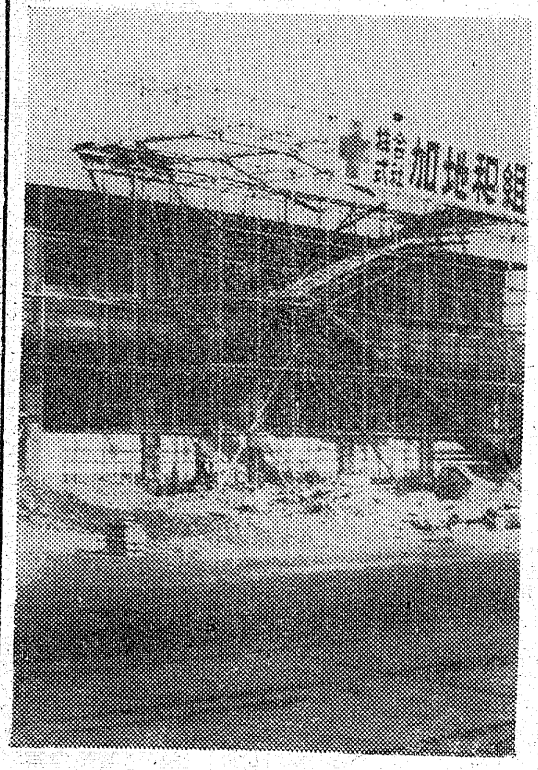

今月末には完成

小名浜港務所の新社屋

県小名浜港湾工事事務所は磐城市辰巳町地内に新社屋を建築しているが、二月末には完成、三月から業務を開始することになつた。新社屋は加地和組が請負、工費三千万円、一部二階建て面積一千八百平方米の鉄筋コンクリート造りの立派なもの。

同事務所は昭和二十二年開設したが、小名浜港の整備にともなつて職員も八十三人にふくれあがり拡張するまでになつたため新社屋を建設したもの。

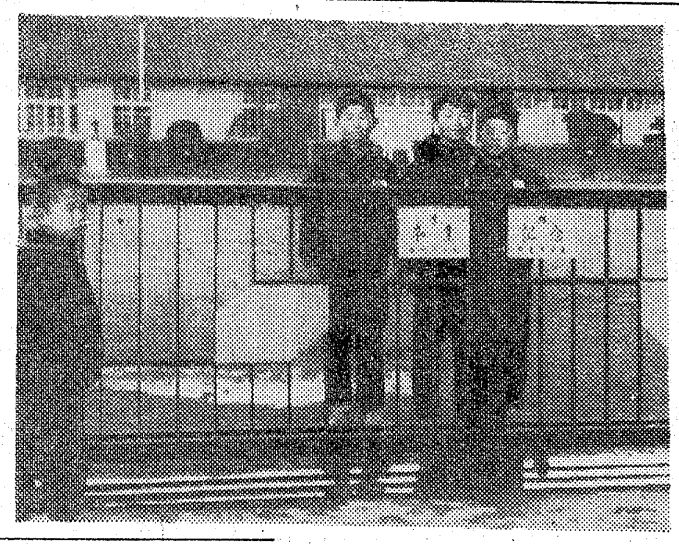

【写真】完成近い小名浜港湾事務所

錦小の事業計画決まる

勿来市にしき小学校は十一日午前十時から四十年度の事業計画をPTA常任委員会にはかり決めた。

▽講堂建設促進について▽度岳回収実施▽学校園の整備、水道施設並に下水測溝の整備、父親学級並に講演会の開催、給食関係では給食業者衛生現況調査、▽酪農講習会を開く。

校門に鉄製の門扉贈る

錦小卒生が

勿来市の錦小を今春卒業する児童二百七十三人が工費九万円で校門にレール付き引き戸鉄製門扉（六・三五米）を卒業記念にプレゼントした。なお工事は渡辺工業所渡辺重男さんが奉仕作業した。

【写真】錦小の卒業記念門扉

次年度のPTA役員部落委員の選出方法、総会を三月二十五日に開きPTAの役員等を決める。

五月から機械科を新設

職訓内郷分所

県職業訓練所内郷分所は機械科を新設することになり、裏山の二万平方米の整地を行なつている。これまで炭砿離職者の再就職のための技術指導を行ない、約千人を送り出している、しかし現在の十三期生は平均年令四十九才で大体炭砿離職者のための役割りは果たしたものとみられている。

こんど新設される機械科の大半は中卒者の技術訓れんに重点をおく、五月までに四百三十平方米の鉄骨スレートの実習場を完成させる。

あら！あすでおわりだわ！
特売はあすまでですすんでしまつてからではおそすぎますあすはきつとお出かけください森永のプレツクココアが二二九円の安さです
角砂糖　一〇〇円の品
サンヨーぶつ豆かんづめ　四かん　八二円
銀鮭　一切三〇円の品　一〇〇円
豆たんあんか　五五〇円の品　一九円
（三店とも）　四三〇円
婦人子供手袋各種　五〇円均一
婦人プリーツスカート（フリーサイズ）　六〇〇円
（平本店衣料品売り場）
越藤　平市

人形は伝統をもつてお応えする専門の森下です
特選　ひな人形
ケース入舞踊人形・十五人揃木目込
尾山人形・平安人形
モリシタ玩具店　平市一丁目　電二六〇二

チントーシャーレン　青豆蚶仁　三五〇円
グリンピース入り小エビいため　コーロー　扣肉　三五〇円
豚バラ肉むし煮　ザーズチー　炸子鶏　三〇〇円
鶏のブツギリ唐揚げ
◎公休日は十七日（第三水曜）です
山盛　平市平和通　電3321

宅地造成
埋立工事専門
迅速格安
合資会社　小川組
代表社長　小川周一郎
内郷市御厩町上宿TEL（平）6317

NHK 第一

6・00 こどもニュース
05 おやおやなあに
15 明るい歌声
30 モグチビこんにちは
7・00 ニュース解説
30 民謡をたずねて
8・00 放送演芸会
[illegible]00 時の動き
[illegible]30 夜のステレオ
10・00 ニュース
10 スポーツニュース
15 風流歌草紙
40 新聞をよんで
11・05 きょうの問題
20 国連だより
30 趣味の手帳

NHK 第二

6・00 青年に語る
25 定時制高校
7・00 ラジオ農業学校
15 英語会話
30 婦人学級
8・00 信通高校講座
数学Ⅰ
20 古典乙Ⅰ
40 生物
9・00 ラジオ小劇場
収支決算
10・00 気象通報
15 教養特集
11・00 ドイツ語入門
15 フランス語入門
30 私の見た20世紀のオペラ

ラジオ福島

6・00 思い出のメロデイー
15 放送劇大人は敵だつた
30 音楽の小箱
7・00 土曜電話リクエスト
8・30 名曲サロン
9・00 ミユーシツクインハイ
30 中学生力だしめ
45 マドリーノ思い出を歌う
10・00 ヤングヤングヤング
20 ガイドタイム
30 魅惑のコーナー
1 10 ミドナイトコンサート

沖縄の10ヶ月間
サンキョウ

NHKテレビ

6・00 歌のメリーゴーラウンド
30 今晩の番組から
35 幸福試験
7・00 きょうのニュース
30 あなたのメロデイー
8・00 若い民謡
海と川に歌がある
30 テレビ指定席　城さい
9・30 ニュース
55 ニュースの焦点
40 NHK劇場もつと光を
10・10 夢であいましよう
50 NHK特派員だより
11・10 ニュース
50 土曜談話室

福島テレビ

6・00 民報ニュース
10 マイテーハーキユリー
15 快傑ゾロ
45 ニュースフラツシユ
55 国際ニュース
7・00 噂の錦四郎
30 青春をぶつつけろ
8・00 カートライト
早射ちアダム
56 ニユーススポツト
9・00 うそ八万騎
この知恵百万石
30 ルーシーショー
10・00 スター劇場
暖かい冬
11・00 福島民報ニュース
10 マンハント

NHK教育

6・00 若い広場
30 たのしいフランス語
7・0 そろばん教室
30 みんなの科学　電池
8・00 舞踊ホール
おもん藤太
9・00 通信高校講座
数学Ⅰ
30 通信高校講座
英語A2
10・00 弁護士プレストン
50 現代の経営　労務部
11・0 新しい中小企業

福島テレビ☆……みなさまのきもの

結婚五年目でけん怠期

妻をせめられぬ夫の悩みは

◆スター劇場（後一〇・〇〇）
＝暖かい冬＝
団地に住む中西圭介、洋子夫妻野上良平千枝夫婦はどこにでもいる平凡な夫婦である。夫たちは十年一日の毎日をおくるサラリーマンだし、妻たちは退屈をもてあます平凡な日々。平和といえば平和だが、そんな生活の中で、やがて波乱がまきおこつた。洋子夫人が隣りの画家に興味を抱きあげくは家出をしてしまつたのだ。……。
（出演）菅原謙二　瑳峨美智子　松村達雄　岡部洋子　ほか

◆青春をぶつつけろ
友情をもとめて努力
〝先輩　後輩〟
宿題をはたして城北大学の柔道部にはいつた陽介逸作洪太の三人が、まず柔道部の歓迎コンパで最初にたたきこまれたのは、先輩とのむすびつきだつた。彼らは監督から指示された先輩をたずねてまわるが、以外にも！ある二人の同窓の先輩同士が、事業にからむ誤解から昔の友情を断ちきつていることを知つた。そこでよう介らは、二人の友情をなんとかもとへもどそうと、先輩を二十年ぶりの道場へ招待する……。
（出演）金光　満樹　黒沢　年男　古川　緑丸　寺島　達夫　青木　義朗　七重美也子　ほか

◆ルーシーショー（後九・二〇）
価値ある切手の行方
「消えた三千ドルの切手」
アルバイトでそう除機のセールスをすることになつたルーシーは、手はじめにムーニー氏に、売り込みに行つたが、実演中にネクタイを吸い取つてしまい、怒つたムーニー氏に追い出されてしまつた。ルーシーを追い出してほつとしたムーニー氏は、三千ドルの価値がある切手もいつしよに吸い取られたことに気がつき大あわてであとを追つた

【写真】NHKTV、生活の知恵の本番前のひとときの

今週の映画

（平市）
◉世界館　十六日迄　電三〇三六
六、五七　必殺
八、二七馬鹿が戦車でやつて来る
◉ひかり座　二十二日迄　電三三六
六、三五　X27号絶対絶命
八、三〇　鎖の大陸
◉楽楽館　十八日迄　電三四四
六、二五　第七の暁
八、四五　633爆撃隊
◉東映三夜　十六日迄　電三九三
六、〇八　弥次喜多道中
七、二六　刑事
八、五六　幕末残酷物語
◉名画座　十六日迄　電八六九
六、五三　続拝啓天皇陛下様
八、三七　続ニツポン珍商売
◉平日劇　十八日迄　電三〇六五
五、三〇　痴情
六、五七　シエラザード
八、五二　甘い暴力
◉民劇　十三日　電三三三
六、三〇　万事お金
八、二〇　喜劇駅前医院
◉平日活劇場　十九日迄　電四三四
五、一九　赤い波止場
七、〇一　勝利者
八、四一　鉄火場の風

安くて良い品
スーパー
マルワ
内郷・電3889

東宝
14日（明日）～27日まで
戦火の南太平洋！
日米両軍の友情を瞬時に粉砕する最後の大攻防戦！
総天然色
監督フランク・シナトラ
フランク・シナトラ　三橋達也　クリント・ウオーカー　加藤武　勝呂誉　トミー・サンダース
総天然色
現代紳士野郎
監督・丸山誠治
高島忠夫　司葉子　中川ゆき　有島一郎
カチンと強く逞ましい現代淑女の猛攻撃！
ニッポン紳士危機一発！
東宝民劇
TEL3322完全暖房
近日大公開
怪談

毛糸
毛糸の宝石
ダイヤモンド毛糸
ハシモトヤ糸店
平市銀座　TEL 4315～6

質
山一
平市紅小路
電四七六四

広告用品のデパート
つちかわカレンダー
広告マッチ
嘉見家
平市大町　電五四六九

（入院随時）
志賀整形外科外科
院長　志賀柳一
鍛冶町27　元平第二製パン跡電7846

すし割烹
おかた
平市世界館前通り　電四（五二）二四三七

お酒の味を
楽しく味わえる
和風バー
山路
平市新田町【8番街】
でんわ　2976

造花
仏壇仏具
山光堂
平市四丁目電二五五〇

ご婚礼家具　各種
勉強で評判の店
萬丸萬家具店
店舗　平市四丁目　電6633
工場　平市白銀町　電6634

第14期入学生募集

1	看護科	60名
2	修業年限	2カ年
3	授業料	月額1000円
4	実習費	〃 100円
5	募集締切	2月28日
6	考査日	3月5日午前9時～午後3時
7	考査科目	国語・数学
8	考査場所	平市田町　本校内
9	合格発表	3月6日

奨学給費生制度があります　学費、生活費等一切を給します。詳細は本校へお尋ね下さい。
◎入学願書用紙は当校にあります
◎考査料300円を添えて申込みのこと
福島県公認
社団法人平医師会付属　平准看護婦学校
平市田町24電4205番

旅は安心して
泊まれる宿
旅館賠償責任保険加入
※募集　炊事係二名
年令問いません
住込みの出来る方
日本交通公社協定旅館
日本観光旅館連盟会員
旅館　甲陽館
平市駅前　電(代)3181