



発行所 平市田町75番地  
常磐毎日新聞社  
代電 2104・2105番

あなたの夢を任せる  
テラー 高島屋  
平市公会堂通り  
電話六三七七〇五九

# 渡し舟で観梅へ

## 専称寺 早咲きはもう満開

●…平市の梅の名所、夏井専称寺の梅林は早咲きの梅がほころび早春の話題をきわめている。今年はずいぶん早く、この訪れが早いといわれて、枝のせいで早目にすませ開花の準備に大奮だが、平観光協会でも来月早々……  
●…には五百枚のボスターを広く県内に配布、シーズン中に十万人の観梅客を誘致しようと力を入れている。……

専称寺の梅林は、平市神谷の箱崎井戸の梅林に早咲きの梅がほころび早春の話題をきわめている。今年はずいぶん早く、この訪れが早いといわれて、枝のせいで早目にすませ開花の準備に大奮だが、平観光協会でも来月早々……

【写真】開花の準備に大奮の専称寺梅林

## 県下初の警報装置

### 白水阿彌堂に取り付け

文化財を火災から守るため、運動がくりこがれられているが、平市内の文化財の場合などは防火対策が全無でいられていない現状にある。国営白水阿彌堂を持つ内郷市は、県下初の初めの火災自動警報装置を取り付ける計画を進めている。四十一年度中に国の補助金を受けて行なうが、計画に一定の熱い温度になるとベルが鳴る警報装置が建物内に取り付けられ、異常を察した場合に通報されるもので、取り付け期間は約一月、費用は百二十万円



## 円谷選手も出場

### 迫る相馬-平間駅伝

新春のトップをかききる眞陸、高体連など主催の第十四回、浜通駅伝競走は、三十一日、相馬-平間十区間九十九・一キロで行なわれる。出場チームは一般五、高校十一の十六チーム。  
一般は昨年優勝の郡山自衛隊を中心に昨年二位の石城AC、太陽商事、相馬農高、警城市連青が出場する。優勝候補の筆頭とみられる郡山自衛隊は東京マリンビュックのメダリスト平間選手をアンカー(第十区間)平間一二・七キロ)として出場させる予定だ。

## バイクなど多い

### 内郷地内国道の交通量

警備国道事務所は、この内郷十四区間(約二キロ)を調査して行なうが、本工事の二億六千円に付帯工事を加えて、これまで事業費合計は三億八千円に達した。  
内郷警備は六号国道の御殿地区の横断歩道に歩行者専用の信号機(三十八万円)を一つつけていたが完成した。  
近くにある御殿小はたんぼの中にあるため児童たちは交通量の多

## 御殿に歩行者の信号機

内郷警備は六号国道の御殿地区の横断歩道に歩行者専用の信号機(三十八万円)を一つつけていたが完成した。  
近くにある御殿小はたんぼの中にあるため児童たちは交通量の多

## 二月から本

### 休工事着手

平市民会館は今年末までに基礎工事を終り、二月中ごろから本工事に着手する。三月から鉄骨組み立て工事に着手する。  
一万付帯工事である、冷暖房換気と給排水工事(七千三百三十五万円)電気設備工事(五千六百四

## 転勤ごあいさつ

この度青森へ参ることになりました四年近くの間公私ともに御厚情をいただきました皆様の御発展をお祈り申し上げます長い間有り難うございました  
一月二十八日  
NHK平放送局  
放送部長 佐藤 保広

銘酒コナと惣菜料理  
酒蔵くらぶ  
平市田町電2054

カラー写真撮影  
婚礼見合写真は  
大野写真館  
平市田町七二電 三三七三

天然温泉郷に囲まれた  
閑静にしてムード溢れる皆様の憩の家  
旅館 富士  
内郷ヘルセンター裏

六段羊羹  
平名物  
平市田町電2509





| NHK 第一 |   | NHK 第二 |   | ラジオ福島             |  | NHKテレビ                     |                              | 福島テレビ                            |  | NHK教育  |                      |
|--------|---|--------|---|-------------------|--|----------------------------|------------------------------|----------------------------------|--|--|----------------------|
| 6・00   | こどもニュース<br>百万の太陽<br>ぼくらのうた<br>にじの物語<br>1丁目1番地 | 6・00   | そろばん教室 わり算<br>20 基礎英語 再<br>40 英語会話 再<br>55 英語ニュース     | 6・00              | 思い出のメロデー<br>15 放送劇歴史のおとし子<br>30 音楽の小箱<br>スポーツニュース<br>木曜電話リクエスト | 6・00                       | 銀河少年<br>25 みんなのうた<br>35 幸福試験 | 6・00                             | 福島民報ニュース<br>10 マイティハーキュリー<br>15 三つの鐘<br>45 ニュース・フラッシュ<br>55 国際ニュース | 6・00   | 英語会話<br>3) たのしいフランス語 |
| 7・00   | ニュース解説<br>とんち教室                               | 7・00   | ラジオ農業学校<br>15 中学生の勉強室 理科<br>40 通信高校講座 数学 I 入門         | 7・00              | 思い出によせて<br>クラヴンアワー   | 7・00                       | きよらのニュース<br>30 シベリア          | 7・00                             | 自動重学校<br>運転<br>パイオリンのおけいこ  |  |                      |
| 8・00   | 楽くらぶ  | 8・00   | 通信高校講座 数学 I<br>20 数学 I A                              | 8・30              | 中学生力ためし<br>45 おしやれシヨツキー  | 8・00                       | 黄金のいす<br>すてきな17歳<br>30 漫才太平記 | 7・00                             | 10人抜きのと自慢<br>30 チビッコ大将<br>8・00 ただいま11人<br>56 FTVニュース               |  |                      |
| 9・00   | 時の動き<br>芸術ステージ<br>浪きよく三国誌                     | 9・00   | 40 地理 B<br>9・00 舞台中継<br>汽笛一声<br>10・00 気象通報<br>15 教養特集 | 10・00             | ヤングヤングヤング  | 9・00                       | ニュース<br>25 ニュースの焦点<br>40 風せつ | 9・00                             | おかあさん  |  |                      |
| 10・00  | 物語<br>邦楽百選 争曲二題<br>40 政治の動き                   | 11・00  | ドイツ語入門<br>15 フランス語入門<br>30 私のみた20世紀オペラ                | 30                | 日立ミュージックイン<br>11・10 ミッドナイトコンサート                                | 10・30                      | 今週の経済                        | 10・15                            | 三匹の侍 品川初春  |  |                      |
| 11・05  | きょうの問題<br>20 海外だより<br>30 趣味の手帳                |        |   | 洋服のIO・A社<br>サンキョウ | 11・10  | 科学時代<br>ねずみ追放<br>40 夜のアルバム | 11・11                        | 県内のスキー場たより<br>県内の空模様<br>22 夢のしらべ | 10・00  | 通信高校講座<br>英語 A 2<br>日本の産業<br>保健薬でのびる<br>英語会話 |                      |

シベリア(後七・三〇)  
第四集「パイカル工業地帯」  
(その二)  
マイルクーツの市民生活一  
三百年の歴史をもつ古都イルク  
ーツは、ペテルブルク(今の  
レニングラー)になぞられて  
つくられた。十七、十八  
世紀に建てられた教会やシベリ  
ア最古の大学があつて「シベリ  
アの中のヨーロッパ」といふ印  
象がたつた。

シベリアのユーロツパ  
がゆきしている。  
しかし、ここはシベリア開発  
のいけいせとなつた元日本軍兵  
ツクの住居建設

学生々活や市民生活の実状  
シベリアの中のユーロツパ  
がゆきしている。  
しかし、ここはシベリア開発  
のいけいせとなつた元日本軍兵  
ツクの住居建設

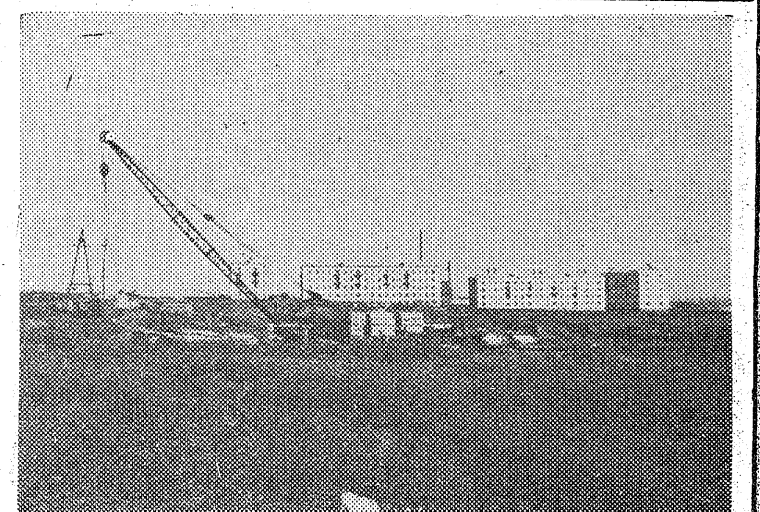

シベリア(後七・三〇)  
第四集「パイカル工業地帯」  
(その二)  
マイルクーツの市民生活一  
三百年の歴史をもつ古都イルク  
ーツは、ペテルブルク(今の  
レニングラー)になぞられて  
つくられた。十七、十八  
世紀に建てられた教会やシベリ  
ア最古の大学があつて「シベリ  
アの中のヨーロッパ」といふ印  
象がたつた。

シベリアのユーロツパ  
がゆきしている。  
しかし、ここはシベリア開発  
のいけいせとなつた元日本軍兵  
ツクの住居建設

学生々活や市民生活の実状  
シベリアの中のユーロツパ  
がゆきしている。  
しかし、ここはシベリア開発  
のいけいせとなつた元日本軍兵  
ツクの住居建設

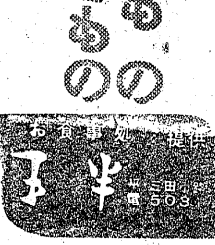

この番組では、特別の許可をえ  
て、外国のテレビとして初めて  
撮影に成功した空海、釈教  
会のみさなどを紹介し、あわせ  
てイルクーツの学生生活、市  
民生活の実状を伝える。

この番組では、特別の許可をえ  
て、外国のテレビとして初めて  
撮影に成功した空海、釈教  
会のみさなどを紹介し、あわせ  
てイルクーツの学生生活、市  
民生活の実状を伝える。

この番組では、特別の許可をえ  
て、外国のテレビとして初めて  
撮影に成功した空海、釈教  
会のみさなどを紹介し、あわせ  
てイルクーツの学生生活、市  
民生活の実状を伝える。

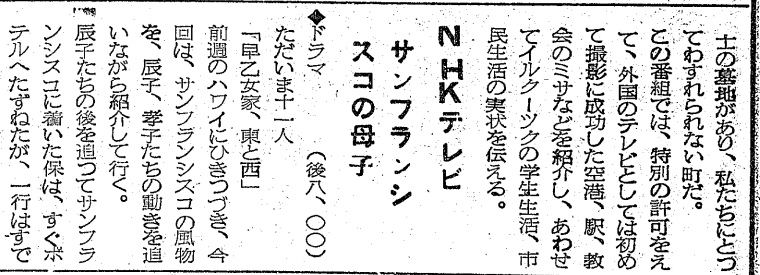
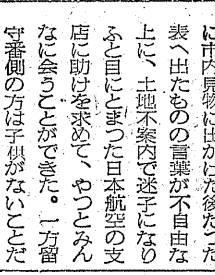

お酒の味を  
楽しく味わえる  
**和風山姥**  
平市新田町【8番街】  
でんわ 2976

今が一番お風呂の沸かない季節  
大黒釜はカラたきして  
沸きを良くしてお使い下さい  
厚銅ですから少々のから茨には大丈夫  
◎カラたきかたの仕方◎  
お風呂の湯が冷めると、大黒釜の  
底に湯垢がたまり、沸きにくくな  
ります。これを防ぐには、湯が熱  
いときから、お湯の表面に大黒  
釜の蓋をのせて、湯垢を吸いと  
ります。また、お湯が熱いとき  
から、お湯の表面に大黒釜の蓋  
をのせて、湯垢を吸いとります。  
また、お湯が熱いときから、お  
湯の表面に大黒釜の蓋をのせて、  
湯垢を吸いとります。また、お湯  
が熱いときから、お湯の表面に  
大黒釜の蓋をのせて、湯垢を吸  
いとります。また、お湯が熱い  
ときから、お湯の表面に大黒釜  
の蓋をのせて、湯垢を吸いとら  
ります。また、お湯が熱いとき  
から、お湯の表面に大黒釜の蓋  
をのせて、湯垢を吸いとります。

製作本舗  
**大黒釜屋**  
平市正月町19 電4583

美しく記録する  
**ざくらカラー**  
常警カラー株式会社  
**カンカメラ店**  
平市・公会堂隣 TEL7557

カゼに一たち  
ばつちりボンボン  
エスピレチン  
効めをのむくすりは  
平市田町きんぎ  
**あこ**  
電2044

**開花**  
純喫茶  
田町 電話三八九・五四六八  
レストラ  
**カイカ**  
田町 電話五四七・七八八四

タクシーの  
ご用命は  
(平) 2640  
2175  
(好間) 5372  
(草野) 5647

断熱材パライト使用タイムル風呂  
わきが早い  
さめにくい  
常盤炭礦推奨

**万代風呂**  
常盤炭礦福島県販売  
電話六一四一

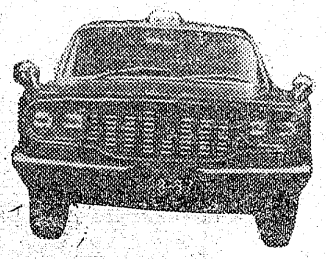

尼子タクシー

内神経  
附  
屬  
科科科  
**新田目病院**  
院長 新田 目五郎  
平市才穂小路 電話三二七  
平市上荒川安草 電話三二九

市披露宴仲宴会に  
平市田町  
電二六七〇

市泊りに  
日本観光旅館連 平市田町  
**旅館 糸川**  
電二二八二