第4430号 （昭和25年創立） 昭和37年2月18日 第三種郵便物認可 常磐毎日新聞 昭和40年1月29日 （金曜日）

大きかつたツメ跡

異状高潮に科学のメスを

浜通りを襲つた異状高潮は、双葉郡浪江海岸、四倉町上仁井田海岸などに大きなツメ跡を残した。このため二百四十メートルに亘つてい防が決壊、亀裂した上仁井田海岸では、仮てい防などの応急対策のほか、年度内には本格的な復旧工事に着手することになつているが、決壊カ所の周囲はてい防の足もとまで砂が深くえぐり取られ、海水が押しよせているので、基礎工事など相当手間どることも予想されている。

上仁井田地区のてい防は去る三十七年度から着工、七百六十五メートルに亘つて築ていされているが、こんど決壊した場所は三十七年度に建設したところで当時は基礎の底部が砂面より五メートルもほり下げてあり、しかも波打ち際の間には、およそ六十メートルに亘つて砂浜があつた。それが潮流の変化や、こんどの異状高潮などですつかりえぐりとられ、高潮の当時は目の前で砂の異動する姿もみられた。このような現象は久ノ浜町を襲つた当時の部分的な高しおにもみられた。太平洋岸では年々砂浜が侵食されているが、この局部的な高しおなどについてはまだ科学的な解明もなく従つて事前予報なども手がつかないという。こんどの高しお被害を契機に東北大学地球物理学教室がみこしをあげ、科学のメスを加えるとも伝えられているが、一日も早く科学的にその原因を究明、総合的な対策をたてて欲しいという声が大きい。

なお上仁井田地区の被害は実被害二百四十メートル、四千百万円については過般の査定、大蔵両省の調査で認められ、年度内にも本格的な復旧にとりかかるが、更にその両端三百二十メートルについても改良予算三千四百万円を要求、てい防の根廻りにブロックの根囲いなどをつくつて補強することになつている。

磐城の人口

磐城市の一月の人口は二万四千二百世帯で六万二千五百三十三人。昨年末より八十七世帯、百五十三人増とふえる一方である。

平三小でJRCを結団

平三小のJRCの結団式は二十七日同校体育館に五、六年生約四百人が参加して行なつた。団旗、バッジ授与があつてから本部を児童会におき九分団を編成した。

「とりあえずJRCの目標である「健こう」「奉仕」「親善」の三つを促進するが、独自の行事としては愛の貯金を積極的にはじめて在校児童の災害に万全を期すことになつた。

平で点訳講習会

目の不自由な人に光明

平市普意銀行は「目の不自由な人のための労力預託」を呼びかけて二月二十五日、六の二日間、同市福祉事務所で点訳講習会を開く同銀行にこれまで寄せられた労力預託には自動車運転、清掃、家事手伝い、建築などがあるが、こんどは点訳奉仕グループを積極的に養成して目の不自由な人たちの社会復帰を援助しようというもの。

講習会は県点字図書館の協力で開くが、受講希望者は二月十五日まで福祉事務所に申し込めばよい。

社党相双ブロック新役員

社会党相双ブロック会議はこのほど浪江町白木屋旅館で社党代表三十八人が集まつて開き、次の新役員を選出した。

▽議長―安島平太郎（楢葉町議）▽副議長―平井良樹（相馬市議）

組織暴力を一掃

常磐 明るい温泉街建設

常磐署は常磐市内の組織暴力団をはじめとする不良グループの徹底的取り締まりを実施することになつた。県警本部の方針にそつて郡山署を中心とした県南方部各署の取り締まりに呼応したものだが湯本温泉街に巣くう暴力団をしめ出そうというもの。

同市内の組織暴力団員は約三十人、バーなどでたかつたりタクシーに無賃乗車するものもあり、とどけ出があり次第どんな小さなことでも検挙する方針。そのため市民のとどけ出などの協力を呼びかけている。

交通違反者の講習

平署は交通違反者の講習会を二月二日午前十時から同署会議室で開く。これまで行政処分になつている人が対象。

給水本管の増設陳情

平市新町住民

平市新町地区の三十五世帯は連で二十八日▽平市消防署に給水本管の増設か拡張▽清火栓の新設△防用用水池の新置を早急に実施してほしいと陳情した。

新町地区はここ数年のうちに住宅が建設され、現在三十五世帯が住んでいる。給水施設は細い給水管を使用しているため、朝夕は水圧が低下している。火災が発生した場合は水の便が悪いため消火も安全にできないというもの。

常磐交通安全協で制服作る

交通安全協会常磐支部は役員などの制服三十着をつくつた。警官の制服と類似しており、交通整理などのさいに使用する。

内郷青年会議所で総会

内郷市青年会議所（大滝広喜理事長）の総会は二十七日午後六時から市公会堂で開き、▽社会福祉の増大▽社会に座ずるJC理念の広報宣伝▽青年会員としての自覚と責任の目標を決めた。

春の息吹さ

タンポポも顔をだす

専称寺の梅だよりが、春の気をただよわせたかと思うと、北の方では本年最高の寒さを記録したり、このところ、寒い便りと春の便りが入りまじつてる。一月もあと二日、二月の三日は豆まき、そして四日は立春、暦の上ではもう春がそこまできているわけだが、朝晩は相変らず冷い。残り少ない冬がヤケクソになつて寒さをふりまいているようだ。それでも日中は大分暖く物見ケ岡の土ていの陽だまりなどでは、枯くさの中から春を待ち切れぬ野草が顔を出し、日一日と青味を増している。赤ちゃけた崖つぷちに根をおろしたタンポポのツボミも大きくふくらんで先の方がチヨツピリ黄ばんで来た。平城と大きく書かれた看板の下の方に誰が移植したのかスイセンが二輪ほど少さな花をつけ、アブハチがたわむれていた。春とともにカキツバタが乱れ咲いた池は、すつかり古風につくりかえられて、沈丁花が特有の香りをふりまき、ミツ玉（アオキ）が真ツ赤にうれている。しだれ柳は弱のしわざか、先の方を束ねて、ハイテーンの髪みたい、この上でお城の再建作業が行われているとは思えないような静かなたたずまいをみせていた。

【写真】下界雑音をよそに、ひつそりと咲いていたスイセン。鈴木辰三郎翁の像もみえる。

内郷俳句会

内郷俳句会は金員を募つてる。低上通信で当季雛詠三句、締め切りは二月五日まで、投句先は内郷市綴町大木下一八、内郷市公民館。

【今晩】はれのち曇り
【あす】曇り時々雨
【梅上】風波がでてくる

発行所
平市田町75番地
常磐毎日新聞社
電 2104・2105番

婦人洋品
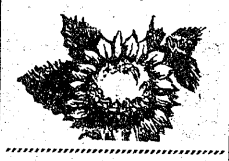
ひまわり
平市並木通り 電5503

天気 提供 白河手打ちそば 若竹

六段羊羹
平名物
福島県土産品の品評会に於て第二等の県知事賞を授与されました これ偏に各位のお引立の賜と御礼申し上げます
平駅前 六段本舗 平 凡 電話2509

天然温泉郷に囲まれた閑静にしてムード溢れる皆様の憩の家
旅館 富士
内郷ヘルスセンター裏

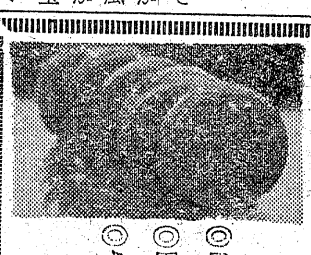
懸賞焼は軽い味！
◎口あたりに！
◎胃に！
◎さいふに！
懸賞焼
平市六町目 電4797

カラー写真撮影
婚礼見合写真は
大野寫真館
平市田町七二 電 三三七三

グッ●濃い味と栄養
おいしいおいしい
森永ホモ牛乳
森永牛乳平販売店
平市谷川瀬三十九町
電（平）六八一九・七九三四

しあわせの塔

火山系詩クラブ

カンナ

下小川分校三年　鈴木　晴枝

しょんぼりとカンナが立つていた
ちゃ色のきものをきて雨にうたれて、びしょびしょになつて立つていた。
かわいそうな気がした。
外の木もはだかで
ぽつんぽつんと立つている。
春になれば
いきいきとしためがのびて、
生まれかわるにちがいない。
人間よりも
強い心をもつているようだ。

いす

宮小　二年　ほんだ　あけみ

わたしが、うまれたときからいすがあつた。そのいすは、とこやのいすだ。おじいちゃんやおばあちゃんも、いろいろな人が、がのいすをつかつている。わたしもつかうことがある。このいすは、ふつうのいすとはちがうそれは、まわつたりねむられるからだ。ほんとにいいいすだ。そのいすが二だいある。

あさ

宮小　二年　加藤　正一

目をこすりこすりまどをあけたびやつとつめたかつた。
おもわず目を見はつた。やねも石も、しおをまいたようなしだった。

みか月

宮小　二年　加藤　正一

西の空からうきあがつた
ひとりぼつちの三か月
こんばんは、ほしの友だちが出てこないのと
くものあいだからながめてる

きつつきと木

下小川分校二年　鈴木　通夫

きつつきは木にあなをあける。木は「ぼくのからだにあなをあけるな。」といつてるみたいだ。細い木にはあなをあけない。細い木はよろこんでいるみたいだ。ふとい木はないてるみたいだ。
木つつきのくちばしはとがつていてとつてもじょうぶだ。

だいこん

下小川分校二年　鶴崎　八千代

だいこんは、どろだらけのからだを　わらでこすられながら、だまつている。
さむい外にほされても、動かないでだまつてほされてる。からだがしなびでで、おけにつけられて、みんなにたべられてしまう。だいこんは、かわいそうだ。

木の葉

下小川分校四年　狄野　英泰

南の風にふかれながら、ビュービューとんでいく。
強い木の葉は、まだ朝にのこつている。
のこつている木の葉に、さようならをいうみたいに、ビュービュー音をたててとんでいつた。

氷すべり

中三坂小　四年　大竹　信子

わたしは、氷すべりをした。
なんかいも、なんかいも、でつすん、でつすんと、ころんだ。みんな「のぶこなんかいころぶんだ。」とわらつている。わたしはくやしくてみんなをにらんですべつたまたでつすんところんだ。　みんなが私を見てわらつた。私もおかしくてなつて大きな声で、「ワツハハハハ」とわらつた。

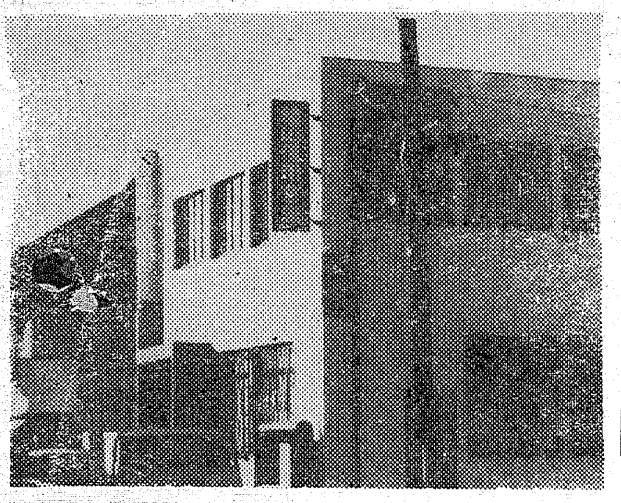

植田信組上遠野支店

新社屋完成

勿来市植田町の植田信用金庫（赤津正兵衛理事長）は遠野町本町地内に遠野町支店を移転新築していたが、このほど完成したので二月八日から新社屋で業務を開始する。
新社屋は工費三百万円で鉄筋コンクリート二階建ての立派なもの同支店は三十三年八月に開設した

【写真】植田信用金庫遠野支店

映画史上空前の大胆な性描写に話題騒然
女の本能をえぐる名匠ベルイマンの問題作!!
スエーデン・スペンスク・フイルム作品　TYSTNADEN
沈黙
名匠イングマル・ベルイマン監督
イングリッド・チューリン
グネル・リンドブロム主演
IOWA
同時上映・痛快無比！大砂漠に展開する男のエネルギー!!
太陽の下の10万ドル
ジャン・ポールベルモンド・リノ・バンチユラ主演
30日封切　完全暖房　ひかり座

総合建設業
大岡建設株式会社
内郷市水の出　電五四二八

離村者防止策に住宅建設

好間　九百万円投じ二千戸

古河炭鉱好間鉱業所の閉山により離村者の続出している好間村（鈴木栄一村長）では人口減の防止対策として昨年暮れから村内二カ所に村営住宅建設を進めてきたが三月中に完成する。

国道沿いなど二カ所

この住宅は六号国道沿いの中好間沼田地区と北好間小田郷地区に総工費九百三十万円を投じ第一種五戸、第三種十五戸の計二十戸の建設に着手完成を急いでいる。完成後四月に県住宅条例にもとずいて入居者を募集するが、石城郡内のサラリーマンを対象にする方針。同村の十二月末現在の登録人口をみると一万三千二百六十五人で昭和三十二年の最盛時期の人口に比して約八千人の減少となつている。これは炭鉱不況にのり中小炭鉱の閉山、企業縮少により人員の流出が原因となつているが、昨年五月、同村人口の約五〇％をしめていた古河好間炭鉱の設立により人口流用を最少減にくい止めた。

また昨年は採石ブームをまき起し採石会社の進出などで活気をとりもどしてきたが、さらに同村では古河炭鉱が使用していた敷地の借用を申し入れ財源となる大企業の誘致を進めている。

炭鉱だけにたよつていた同村も大きな転換期を向えたわけだが村当局では村営住宅の建設、大企業の誘致などで人口減をふせぎさびれゆく対から脱皮、豊かな村づくりを推進して行きたいと語つている。

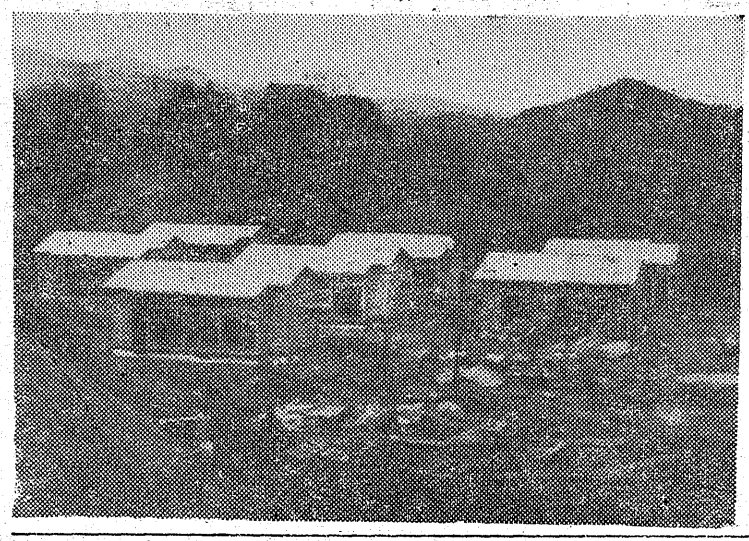

【写真】好間村で進む住宅建設

公害状況など視察

新産都市建設地域の常磐地区は工場の進出などによつて煙ガス、臭気などいわゆる、公害問題が起こつてきているが、県はこうした公害をなくすために工場地帯の公害調査を進めてるが、二十一日には東北大学助教授沢谷次男氏が来磐して常磐市の有機合成染料工業を調査した。

沢谷氏は昨年末にも来市して住友セメント四倉工場、常磐炭鉱、堺化学、常磐共同火力勿来発電所など七事業所を調査しているが、調査は原材料から施設の種類、作業工程の概要などをつぶさに視察、公害に対する処理対策などをなてるもの。

総合局舎を建設

平電電話局　42年二月に開通

平電報電話局の無線、有線統合電話局建設工事は二十七日から開始された。同局は現局舎の東側に総工費十億円を投じ建設されるもので敷地二千三百平方メートル、鉄筋コンクリート六階建て（地上四十メートル）の大工事で四十二年二月開局の予定。基礎工事は東京の太洋基礎工事株式会社が請け負い、六月末までかかるが、基礎工事費だけでも一億円。地下約四十五メートルの深さまで鉄パイルを打ち込み、引き続き本体工事に取りかかる。新局舎の屋上にはパラボラアンテナが据えられ平地方の新名物がお目見えする。

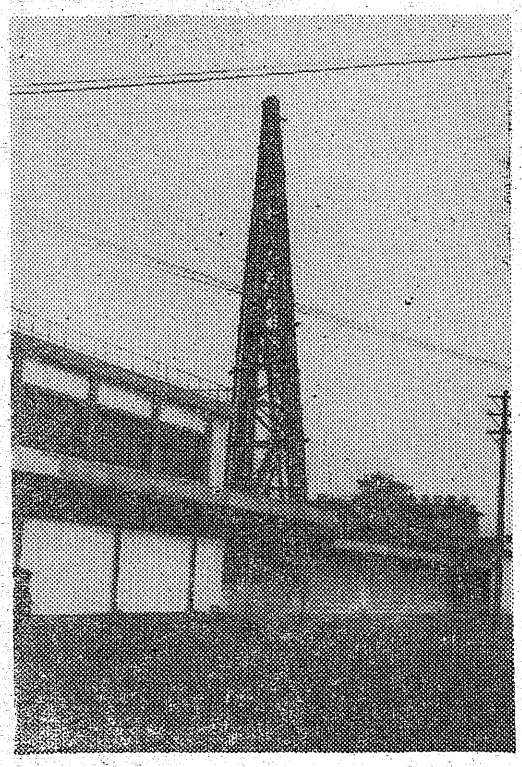

船内で花札トバク

小名浜海保　船長ら五人を逮捕

小名浜海上保安部は二十八日午前十時ごろ小名浜港に入港していた宮城県石巻港所属船第三〇正一丸（九十トン）の船長氏家康樹（三〇）ら五人を賭博現行はんで捕えた。二十九日身柄を磐城署に移し調べている。

第三〇正一丸は二十七日夕刻小名浜港に入港した感あめ漁船で花札トバクをしていた。なを同保安部は現場にあつたテラ銭七千円を押収した。

三和青会で合同会議

三和村青年団は三十日午前十時から沢渡中作法室で合同会議を開き、▽婦人会とのこん談会▽農機具整備講習会▽写真コンクールなどの準備について協議する。

バイク試験　平署のバイク免許試験受けは二月五日午前八時半から、試験日は二月十二日午前八時半から内郷単検場で行なう。

保護司会　平保護し会の新年会は三十日午後一時から平市田町〝よし川〟で開く。

安心して通学

才槌小路に歩行者信号機設置

平署はこのほど市内才槌小路地内の歩道に歩行者専用の信号機一基（三十七万円）を設置した。

同地区は平一小、一中、磐高の通学道で登下校時にはみどりのおばさんが交通指導をしていた。

同機は押しボタン式で歩行者が横断するさいボタンを押すと八秒間信号が青になる。通学児童たちは安心して通れると喜んでいる。

【写真】設置された才槌小路の信機。

好間の耕運機競技入賞

「既報」好間村農業委員会主催の耕運機水田耕起競技会の入賞が次のとおり決まつた。

◇一位＝吉田作伯（愛谷）◇二位＝小野忠孝（下宿）斉藤直昭（沢小谷）▽三位＝酒井寄内（沢小谷）高木秀夫（同）野崎探男（小谷作）鈴木通弘（下好間）荒川一弘（愛谷）▽努力賞＝吉田俊久（下好間）鈴木清孝（叶多）

民踊愛好会で踊り初め

平民踊愛好会（国井時雄会長）の新春踊り初めは三十一日午前十時から内郷市の国鉄保養所〝ときわ荘〟で開く。串本節など数曲で一般愛好者の出席を望んでいる。

婦人団体リーダ講習会

平市教育委員会は二月十二日午前十時から公会堂日本間で婦人団体リーダー講習会を開く、当日は講師は県教委立会教育課関ウタ、県教委石城出張所社会主事松本久の両氏。

日人農協で卓球大会

第一回田人農協の各課対抗卓球大会は二十三日田人中でひらいた成績次のとおり。

▽一位生産事業課▽二位庶務管理課▽三位金融課▽四位生活受渡課。

十四農協が先進地視察

石城地区の農協十四組合では二班に分れて伊勢湾浦、白浜、高野山、奈良方面へ研修旅行を行なう第一班は二月三日から八日まで。第二班は十四日から十九日までで一千人が参加する。

三和森林組の新役員

三和村森林組合はこのほど青年研修所で振興会総会を開き、次の役員を選んだ。

▽会長＝平山善吉（中寺）▽副会長＝草野源右衛門（下市萱）▽庶務会計＝草野一之（渡戸）

シュンのものを選んで特売　藤越

寒には寒の必需品がございます三十日（土）三十一日（日）の二日間シュンのものを選んで寒さをふきとばすような特売をいたします

バナナ	百グラム	一五円
鮪刺身	一八〇円を五〇グラム	一三〇円
マツクスコーヒー	一四センチ	一九〇円
タイヨー印煮物ナベ	二八九円	二八九円
明治〝ター	1/2ポンド	一四〇円
カシミロン子供セーター		四五〇円
婦人シヨーツ		三〇円

（三店とも）

（平本店衣料品売り場）　平市

今　フジワ　花がつを

▼昔のなじみ!!

うまい素適な味！

お子様方の発育・健康に絶好の栄養食品!!

◆各魚店にあります◆

特約店

丸平水産株式会社

平市南町TEL【代】8009

貸し自動車　平レントカー

代表取締役　小川富蔵

内郷市御厩町上宿33　TEL 6317

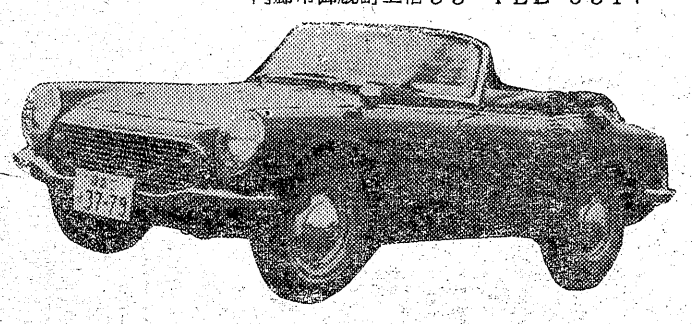

急募

▽運転手　二名

一、年令　18才～30才位まで

一、委細面談

※ご希望の方は直接おいで下さい

平市正内町　電話八五五六

福田建材店

急募

女店員数名求む

詳細面談　高級優遇

通勤に限る　電話連絡可能

勤務時間午後五時から十一時まで

平市世界館横　電四二〇八

ニツカバー　あそこ

第4430号（第三種郵便物認可）　夕刊　常磐毎日新聞　昭和40年1月29日　（金曜日）

NHK第一

6・00 こどもニュース
百万の太陽
ぼくらのうた
にじの物語
1丁目1番地
7・00 ニュース解説
30 私は誰でしょう
8・00 歌謡ホール
9・00 [illegible]の動き
30 [illegible]ステージ
10・00 物語
15 ラジオ喫煙室
40 経済の動き
11・05 きょうの問題
20 海外だより
30 趣味の手帳

NHK第二

6・00 そろばん教室　わり算
20 基礎英語　再
40 英語会話　再
55 英語ニュース
7・00 ラジオ農業学校
15 中学生の勉強室　理科
40 通信高校講座数学Ⅰ入門
8・00 通信高校講座
現代国語Ⅰ
20 英語A2
40 音楽1
9・00 邦楽鑑賞会
10・00 気象通報
15 教養特集
11・00 ドイツ語入門
15 フランス語入門
30 私のみた20世紀オペラ

ラジオ福島

6・00 思い出のメロディー
15 放送劇大人は敵だつた
30 音楽の小箱
スポーツニュース
7・00 バンドタイム
15 お笑い千両箱
30 ピンちゃんのトツゲキ歌謡
8・00 9500万人のポピュラー
9・00 コロンビアハイライト
30 中学生力だめし
10・00 ヤングヤングヤング
30 日立ミュージックイン
11・10 ミドナイトコンサート

洋服の10ヶ月払
サンキョウ

NHKテレビ

6・00 星光る
25 みんなのうた
35 幸福試験
7・00 きょうのニュース
30 現代の映像
8・00 シャープさんフラットさん
30 馬六先生人生日記
9・00 ニュース
25 ニュースの焦点
40 NHK劇場当選率1%
10・30 東北開発特集
11・10 日本の芸能

福島テレビ

6・00 福島民報ニュース
10 マイテイハーキュリー
15 パパとボクとで一人前
45 ニュース・フラッシュ
7・00 歌まね読本
30 歌う王冠
8・00 プロレスリング中継
56 ニューススポット
9・00 山本富士子アワー
青衣の人
30 捜査検事
10・30 美男対談　今東光
45 世界を見てやろう
11・00 福島民報ニュース
05 県内のスキー場だより
22 夢のしらべ

NHK教育

6・00 英語会話　日本のクラーク家シリーズ
30 やさしいドイツ語再
7・00 技能講座
テレビの故障修理
30 婦人学級
これからの家庭生活
8・00 教養特集
こどもと授業
9・00 通信高校講座
英語AⅠ
30 通信高校講座
数学ⅡA
10・00 日本の伝統　漆
30 英語会話　日本のクラーク家シリーズ再
11・00 高校実力養成シリーズ

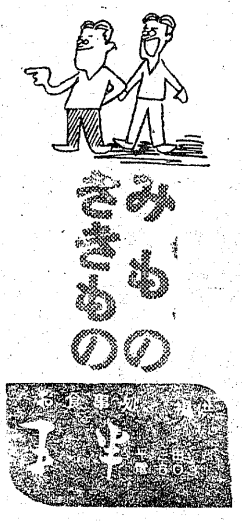

福島テレビ☆☆☆29日

セールスも軍隊組織で

ベット会社の実態にスッポト

◆現代の映像（後七・三〇）
「独立先攻隊」
企画・構成・藤田俊彦、さつ影木村あき也
「独立先攻隊」という奇妙な若者の集団は、四ケ小隊、十二台の自動車をあしとして、軍隊組織と規律をもつて、日本各地に出没している。彼らはのりこんだ地域の住宅をしらみつぶしに訪れ、ベッドを売りこむ。
これは五年前までは全く無名だつたあるベッド会社が、市場の独占を図るために考案組織したセールスマンの集団である。隊員はすべて学卒採用者で、彼等は訓れんと実戦を兼ねて一週間先攻隊勤務の義務を負う。下士官でもある。隊員は採用後、先攻隊勤務の一年をいれて一年半たつと管理職となり、支店長のポストが約束される。
隊員の生活は朝七時の起床点呼から夜十時の点呼就床まできびしい隊規にしばられすきまなく組まれたスケジュールを消化するため自由時間はほとんどない

NHKテレビ

検事にも暴力団の魔手が

◆捜査検事（後九・三〇）
組織暴力団
鈴木光枝、佐々本愛の実の母娘が劇中でも母娘役で出演。
東京の一角にはびこる暴力団黒崎組は黒崎健太郎景品卸しや高利貸しをやつてさからう者を暴力でおどしていた。
パチンコ店主の竹内は脅迫されて黒崎組から一千万円借りに旭機械の社長西村（梶哲也）は倒産したため脅迫をうけていた。
本多検事が暴力団取締本部の担当検事として黒崎組摘発にのりだすと、竹内と西村は脅かされて告訴状を取り下げてしまつた見かねた西村の娘啓子の訴えで本多検事は健次、健三郎の二人を逮捕することが出来た。

【写真】今夜NHKTV、NHK劇場の杉浦と河内

今週の映画

◉東映三夜　二月九日迄　電二六三
六、二四　顔役
七、五五　徳川家康
◉名画座　二月二日迄　電三八六
七、〇二　日本脱出
八、三四　道場破り
◉平日劇　二月四日迄　電二〇六五
五、五〇　魅力ある悪女
七、三三　アバヅチの恐り
八、五五　雌、めす、牝
◉民劇　三十日　電三三三
六、〇〇　火薬の樽
六、五五　侍

◉世界館　二月二日迄　電二〇三
六、五八　大根と人参
八、四三　涙にさよなら
◉ひかり座　二十九日迄　電三三六
六、一五　ほほにかかる涙
七、四五　サーカスの世界
◉楽楽館　二月一日迄　電二〇三
六、三〇　不時着
八、三五　帰らざる河
◉平日活劇場　二月二日迄　電二四五
六、二六　ギャングの肖像
八、三五　流れ者の群れ

安くて良い品
マルワ
内郷　電3889

楽しいお食事は
レストラン・パール
宴会・集会には
二階ホールをご利用下さい
レストラン　パール
平市三丁目小路　電三三八八

理研タイヤの強さと
キロ数の延びをお買い上げ下さい
日本理研ゴム工業株式会社福島県代理店
オーツタイヤ工業株式会社福島県代理店
株式会社　日新ゴム商会
平市五丁目TEL（平）二九七八

御贈答に
伊勢松阪牛と
ハムソーセージの詰合わせ
伊勢松阪牛　一〇〇グラム　一五〇円から
ハムソーセージの詰め合わせ御相談に応じます
マルサ
平市銀座通り　電二二七一

節分も近づきました
楽しい豆まきをしていただくために「かなざわ」では皆さまにいろいろと特売品を山積みしてお待さしております。当日ご期待下さい
◉お寒さのおり鍋物材料を豊富に取揃えてございますのでどうぞ……
暮らしの百貨店
グリーンスタンプ
全国加盟店
かなざわ
内郷駅前　電3656

まのとんかつ太寛
平市三丁目　電二九六八
■カツライスの部
松ライス　二〇〇円
竹ライス　二六〇円
梅ライス　三五〇円
■かつ丼の部
鶴かつ丼　二三〇円
亀かつ丼　二八〇円

旅は安心して
泊まれる宿
旅館賠償責任保険加入
※募集　炊事係二名
年令問いません
住込みの出来る方
日本交通公社協定旅館
日本観光旅館連盟会員
旅館　甲陽館
平市駅前　電（代）8181

タクシーの
ご用命は
（平）2640
2175
（好間）5372
（草野）5647
尼子タクシー

精神科
内科
神経科
財団法人
石城精神医学研究所
附属
新田目病院
上荒川分院
院長　新田目五郎
平市才槌小路　電四三二七一八
平市上荒川安草　電四三二九

クリーニング
洗張・防水
小松崎
平日活前　電3343

割烹　おかた
平市世界館前通り　電四六五三一三四三七