夕刊 常磐毎日

発行所
共同観光開発株式会社
社長 金古政通
いわき市平字田町75番地
電話2104・2105番
小名浜支社電②4049

中央通り店開店
ゴロッケの
富松
TEL 2681

議長に志賀氏確実

明後21日注目の初議会

議員三百三十人に上るマンモスのいわき市初議会は正副議長の選挙、正副常任委員長の互選を主題に明後二十一日平市民会館大ホールで開かれるが、議長は手腕、力量を高く評価される志賀季三郎氏（前平市議長）の当選は動かないところ副議長は議長の選出地区とにらみ合わせて地域的に選考、中野豊須美氏（前遠野町議長）が最有力とみられている。

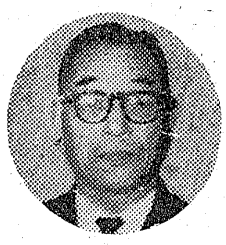

議長問題は最有力の志賀氏に対こうして野崎貞行氏（前磐城市議長）を擁立する動きもあったが市長選挙に絡む磐城地区市議の違反事件などに加え野崎氏自身対立意志が弱まる一方、志賀氏の人格、力量が旧市、町村側に侵透して支持層を増しているので同氏の議長当選はまず間違いないようだ。

副議長は十七日の議員協議会のあと有力候補の中野豊す美、大滝誠志（旧好間村議長）両氏の一本化について話し合った結果、旧町村側が二候補に分れつした場合、副議長も旧市側にとられるとして志賀氏の議長当選を見越し地域的にバランスをとる意味で中野氏にまとまった、しかし旧市側の一部に副議長も旧市側からという独占の動きもあるが、全議員の過半数を占める旧町村側（百七十五人）の体勢がくずれない限りまず動かはないところ。

ついで問題になるのは旧市、旧町村側がはい分で対立、話し合いが決れつしぶつつけ本番で選ぶ六常任委員会の正副委員長の互選だが、これは議会二日目になるので初日選出された正副議長の調製工作の腕にもかかり、一面にはこんどの新市の発展のためシコリを残さない方法でという円満な選出を要望する声も出ており、今明日中の軟化工作に期待がもたれている。

【写真】議長に最有力の志賀季三郎氏

第七回英語祭

22日鹿島中講堂

いわき市磐城地区中学校長会（吉田忠二郎会長）全中教研英語部会（高津力部長）主催の第七回英語祭は二十二日午前十時から鹿島中講堂で開かれ、小名浜、鹿島、江名、泉各中学校の生徒がスピーチする。

平島専撮影会

あす松ケ岡公園

いわき市の国立平高専写真部（中村勝芳部長）の初の撮影会はあす二十日午前十一時から松ケ岡公園で開く。

参加は同写真部員のほか磐高、磐女、平商、平工など写真部員百五十人が小西六写真工業提供のモデルにシャッターを切る。

教委一行が視察

東洋城郷かつら村教委一行は十五日午前十一時、いわき小名浜を訪れ、小名浜二中、同一小、あさひが丘学園、市民会館などを視察する。

第12回 いわき一周駅伝

紅葉の浜街道に健脚を競い合う伝統十二回に輝く「いわき一周駅伝競走」は、石城地区陸上競技協会、石城地区高等学校体育連盟、本社主催の下に今月二十七日盛大に挙行することになりました。今回はとくに「いわき市誕生」を祝ってスタートもこれまでの四倉から久之浜に延長し、コースは全長八区間六三・八キロ。ゴールも交通事情の関係で本社前から平公会堂前に移しました。どうぞ二十チームに上る若人たちの熱戦譜にご期待下さい。

▽期　日　十一月二十七日（日）雨雪決行
▽出発点　久之浜駅前午前十時
▽決勝点　いわき市平公会堂前
▽コース　久之浜―四倉―平―常磐―勿来―磐城―鹿島―平
▽参加資格　①一般・高校・青年とする　②一般はクラブ、職域で編成
▽申込期日　十一月二十一日（日）必着でいわき市平字田町七五、常磐毎日新聞社へ
③高校は県高体連参加資格による
④青年は旧市町村単位とする

主催　石城地区陸上競技協会
石城地区高等学校体育連盟
常磐毎日新聞社

田畑氏の選対委

五ブロックに分け活動

次期衆院選に出馬する民社党、田畑金光氏の総合選挙対策委員会発会式は、このほど三区内の各団体代表約二百人が集り、いわき市内郷の報徳会館で開いた。発会式では総括責任者に石幡雄二氏（常磐炭礦労組委員長）選対委員長に高萩邦男氏（県議）を決めたほか地区別、団体別に役員を決め、互いに密接な連けいをとって田畑氏の必獲をめざす。

総合選対委員会は党、同盟、一般後援会、引き揚げ団体、婦人団体を総括した組織で、地域をいわき市、南北双葉、南北相馬の五ブロックにわけ、それぞれ本部をおいて活動する。いわき市ブロック事務所は平字紺屋町の本部事務所内。

役員は次のとおり。

▽総括責任者＝石幡雄二▽出納責任者＝額賀毅（県連顧問）▽選対委員長＝高萩邦男▽副会長＝越田和文雄（党）波多野勇成（同盟）斉藤茂雄（常磐企業連）木之内武（引き揚げ者団体）平間房江（炭婦連）双葉ブロック責任者＝山村甚（元県議）▽北相馬ブロック責任者＝官野正光（相馬市議）▽南相馬ブロック責任者＝広畑忠一（原町市議）

助役人事見送り

いわき市初議会の初日は正副議長の選任、常任委員会の組織のほか大和田市長のあいさつなどがある。提出議案は①議会会議規則②委員会条例③議会傍聴規則④事務局設置条例⑤百三十六件の専決処分の承認⑥定例議会の回数⑦市長職執行者の給与、旅費条例廃止など七件専決処分は委員会に付託、十二月定例議会で審議する。

人事案件としては教育委員、固定資産評価委員の選任とどまり特別職の助役、収入役は人選の関係で見送りとなるもよう。

内郷でも売出し

年末年始全店が連合

いわき市内郷商店会の年末年始連合売り出しは十二月四日から来年一月五日まで行なうことに決まった。

百円買い上げに補助券一枚、五枚で抽せん、当選者二十五人を伊豆、大島めぐりの二泊三日旅行に招待する。招待は一月下旬。

違反あれば返還

県、くい逃げ事件に通達

いわき市に合併した旧市町村の一部で議員や三役が合併慰労の理由で多額の金品を受けた。いわゆる「くい逃げ事件」について県は十七日、岡崎県総務部長名で大和田市長に対し「法令違反、あるいはいちじるしく不当な支出は返かんのそ置を講じられたい」との異例通達を出し、一方県いわき事務所には事後を厳を十分監視するよう指示した。

どの行為が違反、あるいはいちじるしく不当な支出であるかの判定については明らかにしておらず市当局と議会側の良識を期待しているという形になっている。

紫陽会で総会

内郷の報徳会館

磐高第四回の卒業生の会「紫陽会」（佐々木進会長）の第二回総会は十九日午後六時から内郷の報徳会館で開き、いわき市在住同窓生が旧交をあたためた。

歳末の助け合い

磐城支部で打合わせ

県共同募金会磐城支部の歳末助け合い運動打ち合わせ会は二十五日午前十二時から小名浜公民館日本間で開く。

直言曲言

初議会二十一日に迫る。正副議長は固つたが問題は委員長、人事は総てすつきりすべし。

○　○　○

内郷で通学路にバリケード。質の悪い地主、所有地に公共性をもたせてこそ社会奉仕。

○　○　○

きようから平産文祭二期展。天気がわるい、三日間だけカラリと晴れて景気づけたいもの。

○　○　○

辺地の桶売小中両校に電話をか設。平電報電話局の思いやり、親切さがよく聞える。

やあ今晩は！

平にただ一軒の甘栗屋（83）

店主が若い女性で大はやり

いわき市平に甘ぐり専門の店があるのを知らない人が多いのではないか、それもうら若い女性が女店主なのである。三十五通りからマサゴ小路を中央通りへ抜ける南角に「金平」という看板がかかっている。さつそく店主の高橋サヨ子さん（二三）に面会だ。

―この店は六月からやっているのよ。店の名前、これは父の金平からとつたものです―

サヨ子さん、年の若い娘さんだが、やはり一店を構えているだけあつていうことがしつかりしている。

―原料のクリ中国からの輸入品です。国内ものは焼いても甘くないけど向うものはクリ自体が甘く美味しいんです。このクリの入手ですか？、これは東京にいる兄が仕入れてくれるんです―

見ればクリは余り大粒ではないが、粒ぞろい、クリは小粒でもとろりと甘い、酒落ではないけど一粒、二粒味見すると本当に甘い。

―生のクリを洗つて小石を敷きつめた分相起動単相誘導電動機という長たらしい名のあの機械に入れ、それに艶を出すため水アメをつかい焼くんです。一度に七千円分ぐらい焼けますが少しずつ焼く方が味がいいようです―

値段を聞くと袋入り百二十グラム百円、それに土産用として美しい缶入り一キロ千五百円。その他しやれた飾りものにもなる籠入り五百円から七百円といろいろ。

―ここは駅も近いので旅行者のほか学校遠足、若い方のピクニック用などに売れています。だから客種は子供から女性、男女中年の方と幅広く賞味されています―

何か郷愁にたものをもつ甘グリは、これから冬場がいちばん売れるシーズンだそうだ。この店の前、横は商店街だから人通りも激しく、クリを焼いていると、そのブーンというこうばしい独特の匂いに誘されて客が寄つてくるという。

―売れるのはやはり勤めを終えて帰るころ、夕方のラッシュどきです。よくきかれるんですが、甘くりの食べ方、かわのむき方はなんの造作もありません包装の袋にも図入りで説明してありますけど、最初からかじる必要はありません。スベスベしたかわにツメで横に筋をつけ、両側をぐつと押すと、かわが破れ実が出てきます―

サヨ子さん、手早く実演してみせる。マチには石焼きイモの屋台も出たし、これと並んで甘グリも冬の風物詩、電動式の蹲きカマがカラカラと音を立て、いい匂いを発散させながら回つていた。

【写真】甘グリ屋の女主人高橋さん

第4回 平芸術文化祭　第5回福島県芸術祭参加

参加行事	と	き	会場	出演団体
バラ展	10月24日―10月26日	午前9 00―午後4 00	平市民会館展示室	平バラ会
菊展	11月1―11月7日	午前9 00―午後4 00	平市民会館ピロティー	磐陽菊花会
バレー公演	11月3日	午後1 00―午後5 00	平市民会館大ホール	鹿バレー
絵画展	11月20日―11月23日	午前9 00―午後5 00	平市民会館展示室 5階ロビー	いわき美術協会 いわき市教育委員会
教育映画祭	11月23日	午前10 00―午後12 00	平市民会館ホール	アザミ会・平FG合唱団・平お母さんコーラス・いわき児童合唱団
合唱祭	11月23日	午後1、00―午後3、00		クレハ化学男性合唱団・富士銀行行友会・新日本化学塩支会
演劇祭	11月23日	午後4、00―午後5、00		稲の会
裏千家 談和会 茶会	11月23日	午前10、00―午後5、00	平市民会館和室第一会議室	淡和会
表千家 平支部 茶会	11月26日	午前10、00―午後5、00		表千家 平支部
水石展	11月27―11月29日	午前9、00―午後4、00	平市民会館展示室	平楽石会
謡曲三派公演	12月11日	午前9、00―午後5、00	平市民会館大会議室	平喜多稽古会・観世会常磐支部・平宝生会

◆入場無料　◆多数の方のご来場をお待ち致しております　▶主催 平文化団体連絡協議会　▶後援 いわき市・いわき市教育委員会

短歌さはこ

回想えい　赤石沢吉雄

霜月の菊咲き出で車せきに永遠につながる君が命日

軍隊に胸痛きまであくがれて海に果てにき浄きその身を

雑えい　阿部　良金

凍つる夜を無心につきしわれありき十年経しいま京の除夜きく

竹ざおをかつぎて友と柿食ひし日は遠くして三十路を迎う

冬雑えい　阿部　天山

この朝明空すみわたり阿武くまの山なみ遠くうちつづく見ゆ

冬空の晴れ透りたる山の上白雲ひとつ日に輝けり

雑えい　阿部　博子

姉の遺児守り育てつつ十三年早やたくましき青年となりぬ

停年に残る三年を住みなれし住居清めて悔なくあらん

孤　伊藤　良高

秋の陽に指をすかせば血の色の紅さにおのの く虚しこのごろ

病む窓にすずめ来て鳴く昼下り小紋の影障子にゆらぐ

日の形　作山　暁村

お互にいたはるなくてきれつせる待合室の床うすぐろき

吹きすぐる風に拳を振らんとす印髪なきていこうを生きるこの夕

坑夫の四季　結城　良一

廃坑となりてきれつの深みゆく研場に群るる秋のつばくら

研山を切りひらきたるわが畑に薬込みゆたかな大根抜きをり

追憶　渡辺　一二

風呂をたくけむり立ちいて縁側に少女は何時もランプ磨けり

愛子という少女の稀に来直なりき宿題を夜毎教えてやりき

雑えい　上田　芳江

またひとり知人が炭礦を去りてゆく残暑に光る午後の駅頭

炭礦を去る想い日ならず消えゆかん友はもとより東京の人

同　上野源太郎

臥し床に光さしくる明け空に鳥鳴き行く声の寂しき

真赤なる夕やけ雲の反射なくずりの中

山さびし富士ににたれど　同　上野英四郎

おのがじしたわまず咲ける野の花の自由を我も生くべかりけり

見入りつつ息吾るしかり潮沫の消ゆる間もなき波立の淵

同　上野　敦子

芽を吹きし林檎の傍にかがまりて母を我が呼ぶ倖せの朝

風吹けば樹は北向きでそよぎけり憤らんとして耐ふる時の中

同　浦住　寿子

朝夕に通いなれたる道端にこよい日々と藤さかりなり

山あいの小さき民家をかこむ木々こけむせば知る大気の清さ

平産文祭幕あけ

大和田市長らテープ切る

いわき市平地方産業文化祭の第二期展は十九日から二十一日までの三日間にわたり、平公会堂を中心にまくあけした。十九日の開会式には同公会堂前で大和田いわき市長をはじめ、山崎商工会頭それに市商工観光、農林課の職員ら二十人が集まり、はく手に迎えられて大和田市長、山崎会頭らがまく明けのテープを切つた。

続いて公会堂本館の農林水産館を回り、農林課職員らの説明を聞きながら熱心に展示場を眺め"りつぱなできあがりです"と満足そうな顔を見せていた。すでに展示物は入賞が決定、早くも即売を行なつているが、買い手も次々と現れ初日から市民の人気を集めていた。

【写真】テープを切る大和田市長　山崎会頭

公衆衛生大会

21日に磐城市公民館

第二回磐城地区公衆衛生大会は二十一日午前十時から磐城市民会館で開かれるが席上、磐城保健所といわき市は次の一団体と五人を公衆衛生事業功労者として表彰する。▽団体＝小名浜町地区公衆衛生組織分会▽個人＝松田英雄（小名浜す訪町）黒川亀雄（同江ノ浦）永山六郎（同沖見町）渡沢良雄（同花畑町）阿部正男（同本町）

陸運業優良者など表彰

県陸運事務所は二十五日、福島市の県内自動車会議所で県内陸運業界の優良職員、従業員を表彰する。いわき関係つぎのとおり。

▽県陸運事務所長表彰＝す訪清（常磐交通）秋元富夫（同）佐藤章（同）▽ハイヤー協会＝長谷川豊三（湯本）▽トラック協会＝山岡義郎（いわき貨物）引地武己（呉羽運輸）▽製備振興会＝菅野勝男（福島いすず平）小野間俊三郎（同トヨタ平）▽自家用協会＝鈴木達吉（石城協会）。

新印刷機展示会

吉田印刷「ハマダスター」の巡回展示会は二十七日午前十時からいわき市平字南町の同印刷平営業所で開かれる。

湯本公民館催し

二十一日午後六時から同館で謡曲教室また建築教室も同日午後六時から同館講座室で開く。

小名浜局で学生バイト募集

小名浜郵便局で年賀郵便物処理のアルバイトを募集中、働く期間は十二月中旬から一月上旬までで男子高校生三十人、日給で四百五十円、二十六日まで同局庶務課へ申し込むこと。

マルコ・ボーロ大冒険

「聚楽館」

映画

この映画はマルコ・ポーロの有名な「東方見聞記」から脚色されたもので陸路と海路によつてばつ渉するこの大冒険旅行をアクションと雄大なスケールで映画としてよくまとめあげている。主演のホルスト・ブッフホルツはその著々しい容貌と北欧人らしいニュアンスをもつて役をこなしている。物語のコースは、先ずベニスから船で地中海を通りエルサレムに着、アルメニアの山地を通つて南東に進み、ペルシヤ湾口のオルムズに到着したが、海路を断念してイラン、アフガニスタンから世界の屋根パミールを越え中国へ入り、中国北部国境地帯、蒙古高原を通つて五年後に元の大都（北京）に着くという大旅行。ここで元の世祖クビライの信書を得て中国に留り、二十五年振りで故郷の土を踏むまでの見聞を、フランス・シネマ大賞を受賞した中堅監督のドニフ・ド・パテリエールが野心的作品につくりあげているクビライのアンソニー・クインとナヤムに扮するロベール・オッセンがアクションを一そう豪快さに仕上げて楽しい映画としているのも魅力だ。

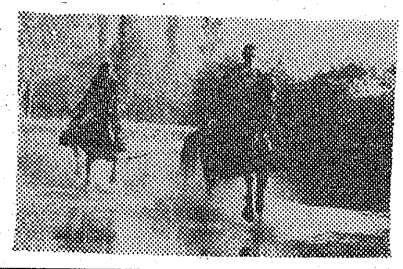

上映時間　二時間八分　十九日封切　総天然色（黒）

東映コーナー

秋来たりなば
今日もまた
蒼き湖底の遠く
よりことの音色が響くとか……
人間の喜びと悲しみを、その湖面にただよわせるというこの美しい余呉の湖を背景に、夕顔のように薄麗な少女"さく"（佐久間良子）と純ぼくな青年"宇吉"（中村賀津雄）との若い恋が、この湖の底に静かにねむつて消えたーーかなしい恋の物語を美しく描いた文芸大作、東映の「湖のこと」が近く東映三夜で公開される。

読売新聞に連載されて好評を博した、水上勉原作同名小説の映画化。

佐久間良子が演ずる女の性（さが）のかなしさ、名作「五番町夕霧楼」の夕子、「超後つついし親不知」のおしん、そして「湖のこと」のさく、水上作品のヒロインはすべて悲しい結末に終つているが、今回の「うみのこと」では「美しさ」を全篇の主題として二つのシーンに観客をゆさぶるような盛りあがりを見せている。祇園祭りのよい山の日"宇吉"への思慕を抱き作ら三味線師しよう（中村鴈次郎）に、青春のよろこびを踏みにじられ、犯される"さく"の悲しさを、"夕顔のテーマ音楽"をバツクに、舞踊劇と現実シーンをからませながら華麗なまでの幻想的なものに演出されている場面。愛する宇吉のために、最初にして最後の契りを結んだあと、三味の糸で自殺した"さく"の身体を、宇吉が洗い清め、糸箱に寝かせて背負い余呉のうみに入水する場面等、田坂監督の演出はまことに美しい叙情みちあふれている。美しい観音像、美しい夕顔の花、美しいさくーー美しい連想ガツトの中に描く優美な物語と十美な演出、近来の日本映画の中にあつて、これはまれに見る秀作であるとして、今からその公開が期待されている。

カレンダー・うちわ・広告マツチ
中元歳暮用品　・　婚礼引き物
増改築開店用品
嘉見家
いわき市平字大町 電5469

山一
いわき市平紅小路
電四七六四

登録銘菓
平城
平あさ川

純喫茶
開花
いわき市平電三三八九
五四六八八
レストラン
カイカ
いわき市平電五四六七
二三三〇

一級濃度（原酒）
澤乃春
末広酒店
いわき市平鍛町電2905

ご婚礼家具
各種取揃えました
平信販チケットをご利用下さい
丸萬家具店
店舗　いわき市平四町目　電6633
工場　いわき市平白銀町　電6634

東宝
ドカーンとでつかく総攻撃／クレージー義賊団の10億円総ざらい作戦!!
総天然色
クレージー大作戦
監督■古沢憲吾
益人左由青進藤野石安桜犬谷ハ植
田見利島藤川橋田井塚ナ木
喜と英・あ由・エ田セ
ん幸太き美タ
頓明平徹男郎み子ロー伸リ弘啓肇等
総天然色
喜劇
駅前競馬
メス馬　オス馬入りまじり
色と欲との爆笑大レース!
佐監三山野藤乙淡伴フ森
伯督木茶川田羽島淳ラ繁
花ン
幸のり由まこ信チ三キー久
三平究子と子景郎堺弥
20日封切▷12月6日まで
東宝民劇
暖房完備　TEL3322

雨を衝いての人出

あす日曜の賑いに期待

まくあけした初日の平地方産業文化祭は、あいにくの雨降りとなったため午前中は人出もまばらだったが、昼頃からは昼休みを利用した市職員やサラリーマンの姿が目立ち、飾られた展示品を見物していた。

まず公会堂本館を中心に農林水産物、同日本間に家具、建具など木工品、平支所前のパイプハウスには農業、産業機械関係、また平商工会議所二階には観光物産、平工校庭には斉産物を展示。さらに毎年人気を集めている名物のデコ市は平支所前、庁舎わきにずらりと並び、主婦やBGたちの人気を独占。続いてお年寄りから好評を得ている植木展も公会堂わきの道路で展示即売、次々に売れてゆく植木や苗木をみて業者はエビス顔といったところ。

平商工会議所は、人出はあす日曜日とみているが、雨ではちよっと、人出も少ないでしょうと、心ばい顔。同平商店連合会でも「何んとか売り上げを向上させたい」と、いまから歳末商戦の追い込みをかけていた。

【写真】雨の中人気を集めた植木展

知事賞など決る

農林水産物の入賞者

農林水産物の入賞者は次の通り

▽こく類の部＝知事賞玄米（清野誠）①大豆（久田善子）②玄米（大木七太郎）大豆（草野利子）水稲株（西郡一枝）▽薬菜の部＝知事賞葱（加藤丈昌）①白菜（白土リウ）甘らん（い狩光子）②葱（岡田然）白菜（大木好一）同（古市晃）甘らん（麻原礼子）同新妻昭夫）▽根菜の部＝知事賞大根（大谷吉江）①キユウリ（吉田恒雄）人参（塩雅彦）▽いも類の部＝知事賞馬鈴薯（根本武久）①同（草野一郎）同（白土コウ）甘薯（鈴木福義）▽果実の部＝知事賞ナシ（金成一明）①柿（白土富代）ナシ（佐藤忠重）▽鶏卵の部＝知事賞鶏卵（大友清徳）①同大友スミ▽養ほうの部＝ハチ密（園部一巳）▽林業の部＝知事賞すぎ（志賀隆明）①同（志賀政美）▽水産の部＝知事賞かまぼこ（岩下忠善）▽生活改善の部＝知事賞惣菜（上妻真志子①保存食（山崎伸子）つけ物（渡辺徳子）

習字図画展

きょうから平三小体育館

平方部習字図画展示会は、きょう十九日から三日間平三小体育館で開かれている。いままでは旧平市の産文祭行事の協賛で行なっていたが、十四か市町村が合併になりいわき市となったため、平市内小中学校十八校が独自で開かれたもの。

出品作品は書道（二百七十点）図画（同）ともに各校がそれぞれ十五点ずつすぐつて出した作品とあつて、しん査に当たつた先生方も優れつがつけがたかつた、という。

また同てんが終わるとすぐ各校もちまわりでてん示会を開く。入賞は各校とも絵画書道ともに四点特選一点が選ばれた。

【写真】平方部習字図画展示会場

四倉でひき逃げ

園児に重傷を負せて

十八日午後五時十分ごろ、いわき市四倉町六丁目一〇五地内の市道を横断しようとした同四倉町五丁目七八、船長雨沢栄一郎さんの長男弘たくちゃん（六つ）四倉保育園＝はわきからきたバイクにはねられ、三か月のケガをした。バイクはそのまま久之浜方面へ逃走した。平署はひき逃げ事件とみて各署に手はい、そう査している。

紀之ちゃん重傷

十八日午後一時二十分ごろ、いわき市平白銀町一〇、会社員、松崎公一さん（二七）は普通トラックを運転、平から遠野町に進行中いわき市常磐湯本町三はこ一〇五地内県道で、停車中の自動車の間から道路を横断しようと飛び出した湯本町宝海二八、鑛員我妻正邦さんの長男、紀之ちゃん（四つ）と衝突、紀之ちゃんは右手おやゆビ骨折で一か月の重傷、原因は松崎さんの前方不注意と車の直前横断。

国際親善の催し

常磐RCで巡回画展

常磐ロータリークラブ（比佐栄交欽会長）は国際理解の行事の一部としてかねてオーストリアのポートランド市のロータリークラブとヘイウッド高校から生徒の図画作品など五十点が送られて来た。これは十一才から十七才までの生徒の作品で、そく湯本高校の美術クラブ、JRCの協力で十八日から同校美術室に展示、生徒に鑑賞させている。

学校でのてん示が終ってから湯本公民館にてん示、平ほか各地でも陳列する計画を進めている。なお常磐ロータリークラブが湯本高校生二年生の作品四十点を近くポートランドに送る。

磐女生七人

小さな親切運動で表彰

磐女生、倉持秀子、川口ゆり子さん＝一年生、松崎サナイ、小松優子、坂本公子、鈴木恵美子、松崎恵子さん＝三年生の七人は、近く平福祉事務所から小さな親切運動として表彰される。これは先に行なつた同じクラスへの輸血をしてその謝礼金として三千百円を受け取り、そつくり〝困つている人たちに上げて下さい〟と、同事務所に寄付したもの。同生の小さな親切運動はこれで二回目。

校内マラソン会

湯本高で新記録続出

湯本高校全生徒（千三百十二人）の校内マラソン大会は十八日午前十時スタート男子は遠野町入口折返し十三㌔、女子は藤原町田場坂地区折り返し八㌔間で健脚を競つた。成績つぎのとおり。

▽男子①木竜実（三年）48分15秒②野木利一（二年）49分30秒③関正敏（一年）51分23秒④美野光二（二年）52分34秒（以上大会新記録）▽女子①高萩ミヨ子（二年）42分42秒②大友正子（三年）③吉村忠子（一年）▽学年別三年①木竜実②大井川③石沢▽二年①野木利一②美野③高田▽一年①関正敏②佐藤③沼田▽女子三年①大友正子②白土③鴨沼▽二年高萩ミヨ子②村上③吉田▽一年①吉村忠子②大谷③山田。

【写真】湯本高のマラソン

海よ静かであれ

佐藤清

今夏も、とある夕べ。

「先生いつけエ」という声で「おお、いるよ。Tか、しばらくだつたなあ。さあ、あがれ」。Tは大きな体をゆするようにして入つてくる。私は妻に「おいTだよ、いいところだ、ビールでも頼むよ」。と声をかける。Tはどつかと坐ると「先生、これ少しばつかりだけど」。と珍らしい北洋の塩鮭と筋子を出す

「おい、Tはわざわざ酒のさかなをもつてきたんだぞ」。と妻に。さつそくそれをさかなにコツプを交わし、今年の北洋漁業の話に花を咲かせる。

思えばはやいもので、Tが中学校を卒業してから、はや十年近くになる。当時私は、M町でTを一年から三年まで受け持つた。一年生の時、例によつて生徒の将来の進路調査をしたところ、大部分の生徒は進路がはつきりしていなかつたが、Tだけは0高のK科とはつきり書き、それが一貫して卒業期まで続いた。ところが、最後の進路決定の時Tの母がきて、家庭の事情で進学させられないとなつた。

経済的な理由で、Tの父は資格をとるなら独学でやれといつているという。私はさつそくTの家を訪問して、晩酌の臭いのするTの父と膝づめの談判一時間半、あげくの果ては「息子のためだ晩酌などはやめて進学させなさい。普通の貯金は減りもするが、頭の中への貯金は一生減るものではない。三年間なんてほんのちよつとの間です」。と説得に努め、Tの父もしぶしぶ承諾し、Tはめでたく0高K科に入学、三年間を頑張り通したその後U市に転勤になつた私は通勤のきしやで毎朝のように通学のTと会い、Tがまことに堅実な高校生活を送つているのをみて安心したものである。高校卒業と同時に、Tは父の願いで船に乗るようになり、今ではたくましい体の一人前のりつぱな船員となり、昔を忘れず、漁期が終ると海の幸を手土産に私を訪れる。

「どうした、いい彼女でもみつかつたか」。「まだだめ、オレは嫁も先生にみつけてもらうつもりでいんだ。頼むかんね。それより、オレは金をためて家を建て直すつもりでいんだ」。たくましい体をゆすつてコツプを手にするTをみ、Tのあせのにじむ筋子を口にする私は、「海よ静かであれ、そして豊漁であれ」。と、ひたすら心に祈らずにはいられない。

（好間中学校教頭）

越 フジコシ

まだ早いかな
狐の毛皮は？

アクセサリー売場に早くも銀狐やべに狐のえりまきがお目見えしました。本物ですので暖かさは満点

銀狐ボアーえりまき　八五〇〇円
紅狐ボアーえりまき　五二〇〇円
砂狐えりまき　二九五〇円
兎ボアーえりまき　八〇〇円
ハンドバツグ　一一七〇円
セカンドバツグ　三〇〇円
募集、運転手、販売係男女、警備係

天気　自河手打そば　若竹　電7818

（今晩）東後西よりの風くもりで一時小雨
（明日）西よりの風始めくもりがちで小雨が残るが後はれ
（海上）今晩風波が出る

十一月二十日潮＝小名浜（旧十月九日）
満潮　一一、三七　一九、一〇
干潮　二、五七　一五、五九

公売公告

一、公売財産および見積価額
1電話加入権　磐城5局　七五七九番　七四、〇八九円
2電話加入権　高久局　一五番　四六、八五〇円
3宅地　いわき市小名浜金成字若宮二九　一九五・二七平方㍍（五九坪七勺）　六二、二五二円
4田　いわき市泉町滝尻字根ノ町六八　三二三平方㍍（三畝八歩）　九八、〇〇〇円
二、公売の日時　昭和41年11月22日午前10時から10時30分まで
三、公売の場所　いわき税務署
四、代金納付期限　11月22日11時ただし不動産は11月29日11時
五、その他の条件　当署掲示板の公売公告を参照して下さい
昭和41年11月19日
いわき税務署

高級パン洋菓子パンの
BAKERY K
開花亭
いわき市平五町目　電二三四二

天ぷら　天平
いわき市平田町　電三九一九

ワルトラ・プロセス　130度2分間完全殺菌
森永ホモ牛乳
ご家庭の健康づくりは森永ホモ牛乳で!!
森永牛乳平販売店
いわき市平谷川瀬　電六八一九・七九三四

医療法人済精会
精神科
神経科
長橋病院
院長　鈴木将夫
本院　いわき市内郷御厩町前田（自動車学校前下車）TEL（平）3526
分院　いわき市内郷御厩町長町九

NHKラジオ第一

6・00 土曜コンサート
7・00 ニュース
20 ニュース解説
30 演芸特選
8・33 ニュース特集
9・00 ニュース
15 趣味の手帳
30 青少年を考える
10・00 ニュース
10 新聞をよんで
30 ラジオリサイタル
11・00 ニュース
05 物語 並木
25 夢のハーモニー

NHK第二

6・00 定時制高校
40 英語会話
55 英語ニュース
7・00 農業学校
15 続基礎英語
30 婦人百科
8・00 通信高校講座 現代国語3
20 生物
40 数学1第1部
9・00 英語A3
20 音楽
40 数学2A
10 00 気象通報
15 世界史B
35 数学1入門
11・00 フランス語入門
20 ドイツ語入門
40 大学講座

ラジオ福島

6・00 アタツク・オン・ポップス
10 中学生の力だめし
30 ニュースネットワーク
45 日本の話題・世界の話題
7・00 歌曲でぶつとばせ
8・00 魅惑のリズム
30 パイオニア・ミュージツク・ラウンジ
9・00 ベスト・フォーク
30 ライオン・ミュジツク・イン・ナイト
45 これからの中小企業
10・00 ヤング・ヤング・ヤング
20 ニュース
35 ガイドタイム
30 ミュージツク・イン・ハイフオニツク
11・00 大学受験ラジオ講座

NHKテレビ

6・00 愛の一家
30 NHKハイライト
45 今晩の番組から
7・00 きようのニュース
30 1966年度イタリア賞受賞作品
8・20 組曲 カレリヤ
30 太郎
9・30 ニュース
55 ニュースの焦点
10・10 夢をあなたに
40 時の動き
11・20 土曜談話室
40 夜のアルバム

洋服の10ケ月払
サンキュウ

福島テレビ

6・00 民友ニュース
15 忍者ハツトリくん
45 ニュースフラツシュ
55 国際ニュース
7・00 武田信玄
30 とつてもシアワセ
8・00 特ダネ記者
56 ニュース・スポツト
9・00 吉永百合ショー
30 新婚さん
10・10 スター劇場
11 00 大相撲ダイジエスト
30 民友新聞ニュース
40 FTVソング

教育テレビ

6・00 英語会話
30 科学映画
7・00 テレビ自動車学校
8・00 教養特集
9・00 通信高校講座 英語A1
30 政治・経済
10 00 古典乙1
30 数学2A
11・00 数学1入門
25 たのしいフランス語

きみもきもの

☆NHKテレビ……19日

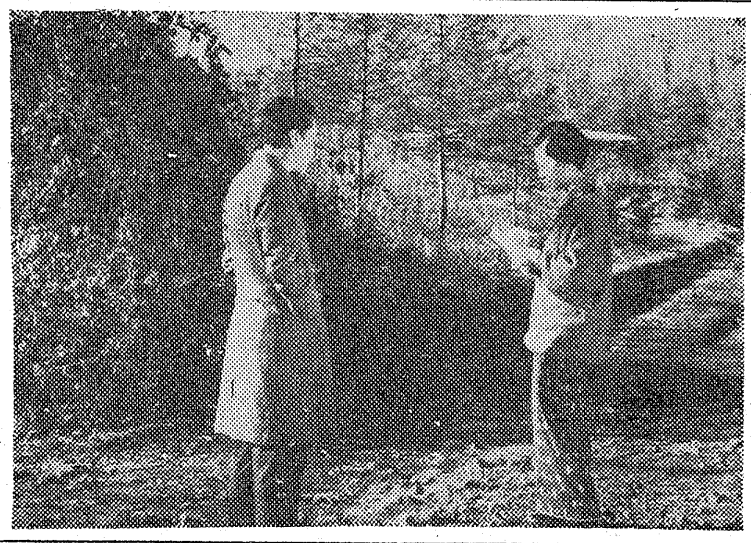

提供 お食事処 ふ平 平・三田小路 電五〇三一

愛の一家

影ぼうし

—総合後六・〇〇—

今回は、末つ子五郎が自分勝手な行動をするのでほかの子どもたちにきらわれ、仲が悪くなつてしまうまでとそれにはく車をかけるような五郎の大失敗を描く。

不細工ながらも、峰家のひとりひとりの協力で風ろ場ができた。しかし、かんじんの風ろ桶がない、五郎は、東京のおじさんにはがきを出すという。夏子や三郎は風ろをねだるのだと思い、そんな手紙を出すのは、わが家の恥をさらすも同然と、何とかそのはがきを出させないように苦心する。しかし、その手紙はグローブをねだつたもので五郎は通りすがりの小学生にたのんで、はがきを出してしまう。

さつそく送られてきたグローブを早く見ようと、五郎は幸子夫人のふろしき包みをかかえたまま家に走つた。あまり急いだので、ふろしき包みの中に入つていた仕立て物の代金をそつくりどこかへ落してしまつた。それは幸子夫人が内職で働いたあせの結晶だつた。五郎はまたまたきようだいたちにしかられてしまう。

そうしたある日、五郎の身の上に思わぬ事件がもち上がろうとしていた、それは、峰家の人たちにとつてまだ一度も経験したことのない事件だつた。

今週の映画案内

パーマ・美顔術
ニュー美容室
平……商町15

【平】

◎世界館十一月二十二日迄電二〇五
五、五五 ベトナム最前線
六、五五 ごんたくれ
八、二五 地獄部隊突撃せよ

◎ひかり座十一月二十八日迄電三三八
六、四〇 黄金の七人
八、一〇 さらばアフリカ

◎聚楽館十一月二十五日迄電二二七
六、二〇 リンゴ・キツド
八、一〇 マルコ・ポーロ大冒険

◎東映三夜十一月二十一日迄電二五〇
七、〇〇 三等兵親分出陣
八、二七 佐渡ケ島の血斗

◎名画座 十一月二十二日電二五九
七、〇〇 天下の快男児
八、 二五破れ鉄火

◎平日活十一月二十五日迄電四三四
六、五五 私は泣かない
八、三四 白鳥

◎東宝民劇十一月十九日迄電三三三
六、二五 あこがれ
八、一〇 沈丁花

福島テレビ 特ダネ記者

ブン屋ブルース

—後八・〇〇—

長門勇、小島紺子のゲスト出演でおくる。

東京近こうの温泉旅館で旭西工機の資材部長清水が自殺した死因は青酸性毒物によるものだつた警察は単なる自殺事件として扱つたが、〝清水の死は他殺だ〟と断定した男がいる。それは夕刊中外の学芸部次長大麻である。

大麻はもと社会部で鳴らしたベテランだつたが、いまは現役を退いている。死んだ清水は大麻の同郷の先輩である。

大麻と毎朝の北林が昔なじみだつたことから、彼はこの事件を毎朝の特ダネにしようとする調べの結果、大麻のいつたとおり、清水の自殺に不審な点がいくつか明らかになる。その折もおり旭西工機の子会社ミソノ金属の社長安田が清水と同じ青酸性毒物で死ぬという事件がおきる。

【写真】NHK総合テレビ愛の一家の「影ぼうし」東京から手紙がきた。五郎の身の上に大問題が起きようとしていた。右小山明子（幸子夫人）千秋実（峰正）

☆ご婚礼家具
豊富陳列特売中
国鉄物資部指定
平家具センター
あるが
本社 いわき市平銀座通り 電2223
工場 いわき市平下の町 電6088

家庭用 石油バーナー・重油バーナー各種
営業用 温水ボイラー・石油フロ釜各種
株式会社 日立商事
ガス器具センター
いわき市平銀座通り 電話・2218

おすきな銘柄を選んで
グツト1ぱい50えん
いわき産の12銘柄をそろえてお待ちしています
いわき銘酒コーナー ご賞味下さい
平駅前中央通り 電8802

改装一周年記念セール
（期間）11月15日—30日
サトちやん抽せん会
300円以上お買い上げごとに抽選券または謝おん券並びに粗品進呈いたします
佐藤製薬提供
あこう薬局
いわき市平ぎんざ
電話・2044

肖像画
菊水画房
平・五町目

▽入院随意
完全看護
産科 婦人科 叶多信之
叶多医院
いわき市平二町目 電二三五五

新建材総合センター
合資会社 福田建材店
いわき市平正内町七五 電八五五六

サントリースタンド
いわき市平新田町
電6324

御商談、会合、宴会には
中華料理 亜寿晨
割烹 湖月
是非当店をご利用下さい（三十名位）
ご予算に応じご奉仕致します
いわき市平田町（紅小路）電二三四五 四四三三

耳鼻咽喉科
高柳医院
高柳博一
いわき市平白銀町一三 電四五一三

☆映画は大映☆
今夜オールナイト 暖房完備
ごんたくれ
地獄部隊突撃せよ
世界館

いわき市営
平競輪
発走12時　A級6　B級4
11月 19.20.21.26.27.28
◆郡山場外売り場　郡山駅前
◆平場外売り場　いわき市平長橋町
有料指定席完備
無料駐車場設備
□平駅から直通バスあり……5分

丸石の自転車
さつそうと行こう若さで
ぐんぐん走ろう
どこよりも斬新どこよりも素晴しいデザイン
いま評判の丸石の自転車で
変速車三段車より十段……
子供三輪車・二輪車・ウバ車
御来店の上御自由に御覧下さい
自転車 子供乗物 卸（株）
矢野商会
いわき市平才槌小路十二
電話 四五六六

第二、第四木曜日は定休日です
寿司
平・三田小路
蛇の目
電三二八三

募集
▽運転者（男子）若干名
▽製菓・製あん見習（男子）若干名
各種保健あり
ご希望の方は履歴書郵送下さい
面接日は直接通知します
平城・黒びかん舗本
あさ川
いわき市平四町目電5755