(1)　一月きめ定価　１５０円　(第三種郵便物認可)　夕刊　常磐毎日新聞　昭和４１年９月２日　(金曜日)　第４９１０号

夕刊 常磐毎日

発行所
共同観光開発株式会社
社長金古政通
平市田町75番地
電話2104・2105番
磐城支社電②４０４９

新鮮清新味の寿
平市新川町電3974

報償金申請さっぱり

平市で旧地主らにPR

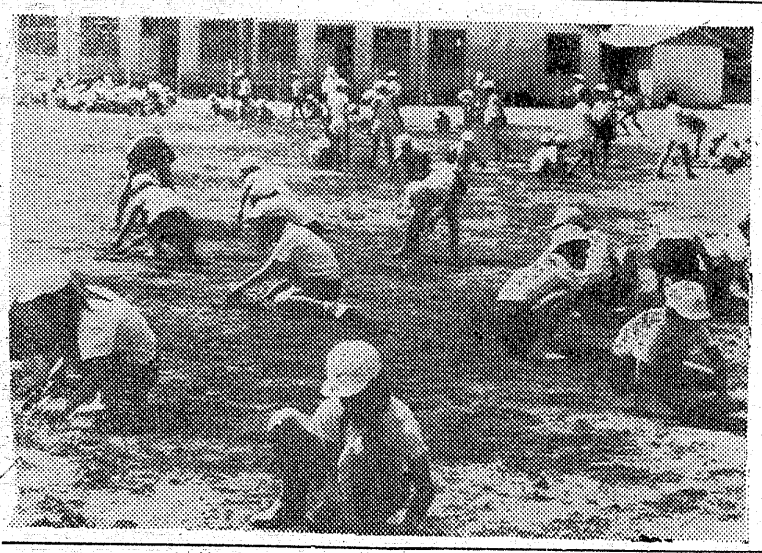

戦後の農地解放で土地を手放した旧地主にたいする報償金は来年三月末まで支払われるが、申請者が少なく市町村の担当者は「PRが行き届かないためでしょうか」と首をかしげている。平市の場合昨年八月うけ付けてから一年たつているのに該当者の約四分の一しか申請がなく、せっかくの報償金が宙に浮いてしまうーと市政だよりなどで何回も知らせているが、申請の書類が多いこと、手続きが面倒なことなどが申請の少ない原因ではないかとみられている。

この「農地被買収者報償金」は一アール（一畝）以上の土地を買収され、あるいは後に土地を買戻して、差し引き買収された土地が一アール以上ある旧地主に支払われるもの。

報償金は買収された面積によって違い、一アール以上十アール（一反歩）未満は一律一万円、十アール以上二ヘクタール（一町歩）未満は十アール当たり二万円、一ヘクタールを越える場合は二ヘクタールまでについて一アール当たり一万円となり、百万円を限度としている。これはすべて該当者から申請をうけて支払う仕組みで、平市の場合は約二千二百件あるとみているが、この八月末までに同市農林課に申請があったのは五百七十件で全体の四分の一。うけ付け開始いらい一年たった今月になっても申請があまりない。「市政だよりが出るたびに申請が出てくるが、しばらくすると途絶えてしまう」といつている。

初めの予想では二千二百件で約六億円の支払いになるとみられていたが、これまでに支払われた金額は約一億八千万円。来年三月三十一日以降の申請は認められないので、この分だと何億円かの金が宙に浮いてしまうわけ。

こうした例は平市だけでなく全国的な傾向だが、一番の原因は手続きが面倒なうえ、報償金が現金ではなく債券で支払われ、それも五年賦から十年賦支払いになるためとみられている。

図書館と公民館

平市で来春着工見込む

平市で建設計画を進めていた市立図書館と公民館が、九月定例市議会にかけられ、来春にも着工される見通しとなった。これまで同市には図書館がなく、旧市公会堂わきの小さな公民館の一部に図書部を開いていたが、規模も小さく利用者は不便をかこつていた。このため市の文化団体連絡協議会や連合PTA、青年、婦人会などから市立図書館建設が強く要望されていた。計画によると、総工費は五千万円、鉄筋四階建て二千平方㍍で、市民会館ふきんに建設の予定。

全校児童達が草むしり

いまかく小、中学校は長い夏休み中、手入れの出来なかつた校舎内外の清掃につとめているが、この磐城市の泉小でも全校九百四十人の児童に叫多校長も参加して校庭の草むしりに残暑のアセを流し美しい学園の環境がつくられていく。

【写真】泉小児童の草むしり

血液型の検査

草野婦人会が呼びかけ

平市の草野婦人会（松本常子会長）は検査したのは六百人、自分の血液型を知り一朝事故などの場合役立たせる。

静かに本を読ませるのも坂本館長のアイデア。

ーここを利用するのは会社、学校からとよなく愛されている「平市勤労青少年ホーム」は、開館して一年二か月だが、いまはフルに利用され毎日が明るいふん囲気につつまれている。ここの館長が坂本三郎さん（四九）

ーこれまで夏がれでしたが、これから気候もよし、またにぎやかになりますよー

坂本さん、いろいろアイデアを考えている。

ー青少年たちが利用するのはやはり大衆性のあるピンポン、それにダンス、書籍も二百冊備えたので、これも利用され、貸し出しも七十件に上つていますー

やあ今晩は

若い人たちの笑い声 (43)

勤青ホームと坂本館長

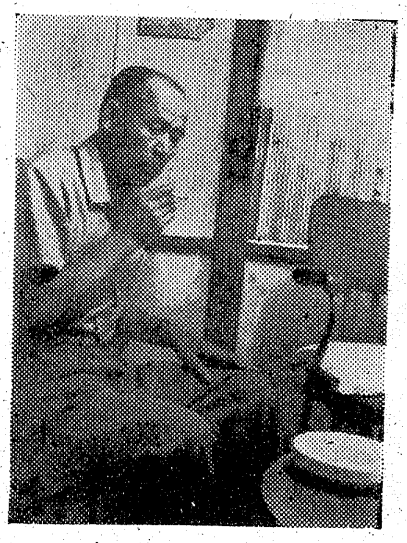

働く青少年の憩いの場として若い人たちからとよなく愛されている「平市勤労青少年ホーム」は、開館して一年二か月だが、いまはフルに利用され毎日が明るいふん囲気につつまれている。ここの館長が坂本三郎さん（四九）

ーこれまで夏がれでしたが、これから気候もよし、またにぎやかになりますよー

坂本さん、いろいろアイデアを考えている。

ー青少年たちが利用するのはやはり大衆性のあるピンポン、それにダンス、書籍も二百冊備えたので、これも利用され、貸し出しも七十件に上つていますー

静かに本を読ませるのも坂本館長のアイデア。

ーここを利用するのは会社、学校からとよなく愛されている「平市勤労青少年ホーム」は、開館して一年二か月だが、いまはフルに利用され毎日が明るいふん囲気につつまれている。ここの館長が坂本三郎さん（四九）

ーこれまで夏がれでしたが、これから気候もよし、またにぎやかになりますよー

坂本さん、いろいろアイデアを考えている。

ー青少年たちが利用するのはやはり大衆性のあるピンポン、それにダンス、書籍も二百冊備えたので、これも利用され、貸し出しも七十件に上つていますー

工場、そして店員、事務員の順性別では男六、女四の割り合いの男女共学がうまくいつているように、最初は異性は珍らしさがありますが、これも馴れ男も女も一つに溶け込んでいますー

最初懸念した男女の風紀問題などさらさらなしは不良化防止にも大いによろしい。

ーこれからは施設をいかし、バツチが贈られ「鉄道愛護につとめてほしい」と激励した。

平の下水道工事

今年度は堂ノ前など

平市土木課は、堂の前、中町、十五町目地内に先月中旬から下水管の布設をはじめた。この工事は三十三年度から市内全公道に布設してきたが今年度は三か所に布設あとは五色町地内だけとなつた。工費はやく五百八十万円で完成は来年一月上旬、五色町の着工はまだ見通しがついていない。

役員に薄井氏ら

小名浜臨鉄で株主総会

小名浜臨海鉄道株主総会はきのう一日午後一時から磐城市辰巳町の「バトバ荘」に佐久間副知事はじめ十三人の株主が出席して開き、二億五千万円を増資して総資本金三億五千万円とし、取締役の定員十人以内を十五人以内にふやすなどの定款変更をきめ、つぎの役員を選んだ。

▽専務取締役薄井好治（前県商工労働部長）▽常務取締役小野信一（現常務）取締役佐久間敏（副知事）鈴木省吾（県議会議長）石坂一郎（日本水素副社長）池上泰（小名浜精練常務）鱸尾譲太郎（東邦亜鉛常務）▽監査役木山茂彦（常磐炭鉱磐城鉱業所長）。

鉄道事故絶無へ

湯本二小で愛護会結成

学区内の鉄道の安全と鉄道事故の絶無を目的とした常磐市湯本二小（渡辺武治校長）の鉄道愛護会結成大会はきよう二日午後二時から同校体育館に四年以上の児童八百人とPTA（谷村英三郎会長）関係者が集まつて開き結成、発足した。同市では初の会で石城地区では平六小、泉小、草野小についで四番目。

同校の児童千二百二十三人のうち七〇％の児童は常磐線沿線の踏み切りを渡つて登下校する危険な環境。八月末現在で同校児童が起こした鉄道事故は四件と県内でもよくない成績だ。

そこで平鉄道公安室の指導で同児童とPTAが一体となつて事故絶滅のため愛護会を結成したもので、こんご学区内八十地区を九十班に編成、班ごと班長をおき、きちんと整列して登下校するほかPTAが交代で踏み切りを誘導するなど活発に動く。

とくに結成大会では志賀鉄道公安室長から各班一人、一人に愛護

社会党の選対合同会議

いわき市長選に本間政男氏の公認を決めた社会党県本部は三日午前十時から平市の国鉄クラブで執行委、選対合同会議を開いて、選挙対策などを協議する。

産業会館建設へ

平商工会議所と農協組が中心となつて社団法人をつくり、産業会館の建設をめざし、近く各団体に協力を呼びかけ準備を始める。

西山さんが入賞

県防犯団体連合会が県職員から募集した防犯ポスターと図案に内郷署の職員西山武雄さん（二三）がか作に入賞した。

民踊の講習会

3日夜石島公民館で

いわき民踊愛好会の講習会は三日午後六時三十分から平市白銀町の石島公民館で開く。民踊は「秋田田植え歌」などで初心者の入会をかんげいしている。

道言曲言

旧地主への報償金申請はさっぱり。土地の代償当然の権利、金が欲しくないのかノンキ過ぎる。

×　×

再建小名浜鉄の重役が決まる。資本金も三億五千万円、それにしても江名鉄はいつ動く。

×　×

湯本二小で鉄道愛護会。踏み切り通学に安全注意、鉄道沿線の学校はみな結成すべし。

×　×

八月はスリ被害六件。車内仮眠中にやられる、トラの子スラれる前に警戒の目を光らせよ。

■　２万円台の一眼レフが出ました静かな　ブームです・秋のカラー撮影に最適です　■

<新発売>　ペトリV6 F2
現金 正価<ケース付>ー¥.23.800を ¥.20.000に
月賦の場合<ケース付>ー¥.22 000に

<明るいレンズ>　ペトリV6 F1.8
現金 正価<ケース付>ー¥. 30.000を ¥. 22.000に
月賦の場合<ケース付>ー¥. 24.000に

■月賦の場合毎日少々でお客様のご予算に合せて今年中にご入金戴ければ結構でございます但し二機種と致します

各社カメラ D・P・F カラープリント　カンノカメラ店　平・中町　モシモシ 7557

児童詩「6号線」

しゃぼん玉

湯本第三小三年　あべしん一

しゃぼん玉をとばした
くるくるまわりながら
フワフワとんでいく
ぼくは
しゃぼんだまの中にはいつて
いるような気がした
しゃぼん玉の中にはいつて
せかいじゅうをとんでみたいな

空

湯本第一小五年　油座弘吉

空は、まるで生きてるようだ
うれしいときは、
太陽がここになつて
ギラギラてりつけている
だけど、黒雲が太陽にじゃまをして雨がふつてきたら
空が
なにかいたずらをして
しかられてないているようだ
だからぼくもなきたくなる
こないだ、うえきばちを
こわしたみたく。

さかなつり

湯本第一小二年　ほんだかつむ

にちよう日
おとうさんとつりにいつた
つりざおにはりを二つ
つけたので二ひきつれた
おとうさんより早くつれた
ぼくはうれしくなつた
おとうさんも
「まけないぞ」
といつてがんばつていますが
なかなかつれません
「かえろか」とおもつたら
やつと二ひきつれました
おとうさんは
にこにこしそうだつた
とてもうれしそうだつた

ブルドーザー

高久小二年　菊田史子

ジー、ジー、ジー。
テレビになみがうつる
またブルドーザーが
はたらいているな。
あさはやくから、ゆうがたおそくまで山をけずり川をうめたてをつくる
ガタゴト、ガタゴト
大きな音をたてて

雨

小名浜三小二年　亀尾和子

中学校のうんどうかい
日よう日なので
みんなまつていた
おにいちやんもはりきつていたのにあさから雨でちゆうしたゆうがた……ぼつかりあおいそらが見えた

ストロ

小名浜三小二年　野上暁

四つの色のストロ
うちのかぞくのような
青い色のおとうさん
みどりはぼくのすきな色
ピンクはおねえちやん
きいろのやさしいおかあさん
つめたいぎゆうにゆう
おいしいなあ

読者コーナー

投稿歓迎…原稿用紙六百字以内…匿名もよし

選挙制度の改正に一言

第四次選挙制度審議会は、衆院の選挙区制の改正と選挙制度一般に関する改正の決定の見られぬまま、中間的なものを答申して、最終的なものは今月発足予定の第五次審議会にゆだねることになつたと聞いております。

伝えられるところによると検討された多数意見としては、小選挙区に比例代表制を併用してその比率を七対三とし、区割りを三百四十二区に分け、比例分を百四十六人とする案と聞きます。この案については革新政党はこぞつて反対しておりまた一般も保守勢力保持の策として疑点をいだく向きもあります。第五次審議会においても簡単に結論を得ることは容易ではないことが予想されますので、この際現行中選挙区制有権者数と定員のアンバランスの是正と、ばつ則の強化、連座制の強化を真つ先きにきめ、金権選挙、買収選挙を徹底的に追放し、政界の浄化を図ることが目下の急務と思います。

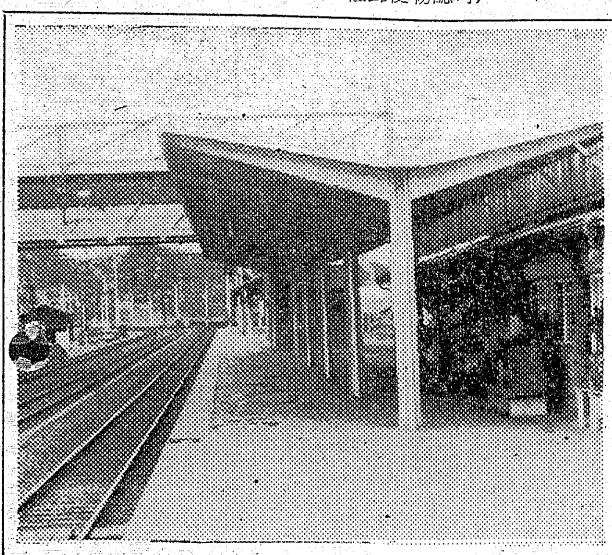

かくして区割りならびに定員その他に関連する一般改正案にじつくり取り組み、国民の期待にそう理想案を作成されんことを、第五次審議会に強く望んでやなません。

（石城郡四倉町・海野富夫）

ハワイアンでペンギン飼う

常磐市のハワイアンセンターは三百三十平方㍍のガラス張りハウスをつくり、やく三百本のバナナやサボテン、洋ランなどのほか、熱帯魚やフンボルトペンギンも飼つて今月中ごろから開園する。

泉駅表彰さる

国鉄常磐線泉駅（中村道男駅長）はさる二十六日田中水鉄局長から運転業務優秀駅として表彰された。

同駅は昨年度中、完全無事故と旅貨収入の増加などの努力が認められたものでこれまでにも数回表彰を受けている。

【写真】表彰された泉駅

鑑賞と合評会

映画「国境は燃えている」

いわき映画鑑賞会（鈴木辰夫会長）は十五日から平・ひかり座で上映されるイタリア映画「国境は燃えている」を十五、十六日かん賞する。

この映画は第二次大戦の独伊両軍占領下のギリシヤが舞台で、一性を隠してや来る。マルタ島

スリには注意を

平鉄道公安室 被害調べ

平鉄道公安室は八月中の被害状況をまとめた。それによるとスリ六件（七万七千二百十円）置き引き二件、器物損害五件、往来妨害二件で合計二十件。

スリの事件は現在内郷、常磐クループは逮捕されており、他県からの流れもので仙台あたりで被害にあつているという。そのほか本格的なスリでなく、車内で仮眠中に被害をうけ一般に乗客の注意が散慢だという。

公安室は急行四本とそのほかの客車を昼間昼間三人から五人、夜四人で見回つているが、平付近で発生した事件はないが、同至は客の仮眠と不注意さを指摘しこれから秋の旅行シーズン、注意を呼びかけている。

映画

殺しへの招待

＝ひかり座＝

太陽の明るい地中海のマルタ島をはい景に展開される活劇で、クライマックスの水中撮影は「サンダーボール作戦」をしのぐできばえ、制作関係者は、すべてテレビ出身の新人ぞろいで、その新鮮で歯切れの良いタッチは既成映画人の作品に見られない若々しさがある。英国映画界の若い世代を知る上に、これはきちような存在であろう。

主役を演じるパツツイー・アンドルは、オーストラリア生まれの歌手で、これがかの女のデビュー作だ。

物語＝英国諜報部員デニスは、麻薬の密輸犯人調査のために、素性を隠してや来る。マルタ島の親分マーロに近づくために、デニスはとばく場で故意に大金を失い、マーロに借金を申し込んだ。デニスがアパートを出るとこの島のコステロとコステロ警部が待ち受けている。デニスとコステロが話し合いマーロのアパートに引き返した時床上にマーロは死体となつて倒れていた。かれはするどい兇器で刺された。そこでデニスは殺人犯人として尾行される身となつてしまつた。デニスは金髪の美人ブリシラを知り許婚という事で二人はマーロの殺人犯を追つていく。そこで二人はマーロと同じアパートに住むフランチエスカをあやしいとにらみ、尾行、機会到来フランチエスカがアクアランクつけ、水に潜つてどこかに姿を消すのをブリシラが発見した。デニスは追う。フランチエスカが水中槍をデニスを向けてはなつ。しかし悪の手は滅んでいく。

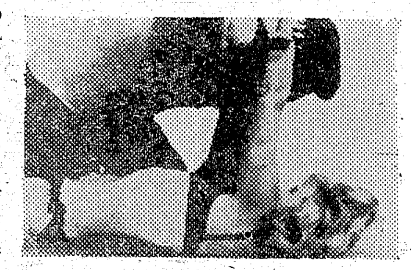

ヘロイン片手のフランチエスカがヨツトに一人でおよぎついた時コステロやデニスを乗せたモータボートがヨツトに横付けになつた。フランチエスカは証拠のヘロインと共に逮捕されたのである。スピードとアクシヨン、場面は目まぐるしく変わる。ボンドばりのデニスの活躍がみもの。

（希）

八日封切り。

商店街

秋冬物の大廉売

フジコシで四日まで、ただし衣料雑貨は三日間、食品は二日間三店とも、紳士長袖ポロシャツ八百円を三百八十円その他。

新作発表セール

鈴勝で五日まで、八、九日は従業員い安旅行で休み十日からのズバリお買得セールに期待のほどを

トピックス価格

ふとんのふくたやで五日まで夏物処分セール、二割引き。

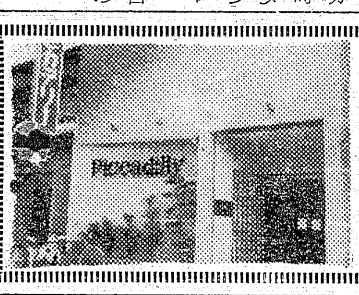

デラックス喫茶
ピカデリー

■ 営業時間
午前8時―午後11時

■ モーニングサービス
午前8時―正午

◎ ウエートレス募集
平市鍛治町（福平証券向かい）TEL.6463

ウェルカム
ザ・ベンチャーズ

平市民会館☆9月5日（月）午後 6時半

★ 平公演を記念して ヒットナンバーにちなむ
六段本舗平凡の『銘菓ダイヤモンドヘツド』を
ザ・ベンチャーズの皆さまと 当日ご入場のお客さまの
中から抽せんで100名さまにさしあげます

ヒットナンバーにちなむ
銘菓 ダイヤモンドヘッド

六段本舗 平凡
平駅前 電2509

魅力の熱帯植物園

ハワイアン つぎつぎ新施設

オープン以来常磐地方をはじめ県内外から人気を集めている〝常磐ハワイアンセンター〟は、夏も観光客を独占したかたちとなり、観光シーズンの人出も予想外の好調。さらに現在センターわきに大熱帯植物園を建設中で、これが完成すればまた名物が一つふえる。係員は「日本のオアシスをかねた大衆娯楽場にしたい」と、はりきっている。

シーズンの七、八月の二か月間ハワイアンセンターの観光客入り込み数はやく二十七万三千人、一日平均四千四百人、普通の月と比べて一日千人上回っている。客層は夏休み子ども連れの客が圧倒的に多く、続いて団体、グループの順になっている。

またコースは石城七浜めぐりのさい帰りに寄って行こうという客が一番多くこのほか目立ったのが相馬野馬追い見物客の立ち寄りで特に県外のグループ、団体が多かった。

六月上旬にセンター内に設けられた〝水上舞台〟は、プールで泳ぎながらフラダンスやバンド演そうを聞けるいわば「しゃれた水上舞台」で、人気の的となっている。

さらに現在センター南側に大熱帯植物園を建設中だが、完成は今月いっぱい。この植物園はセンターから直接通れるようにするが、完成すると待望の熱帯植物約千種が見学できる。

のほど特に風流な人たちに楽しんでもらうため岩風呂を計画、熱帯植物園が完成すればすぐに着工するという。施設ばこうして着々と進められ地区民の期待も大きく、日本一のデラックスな娯楽場になろうとしている

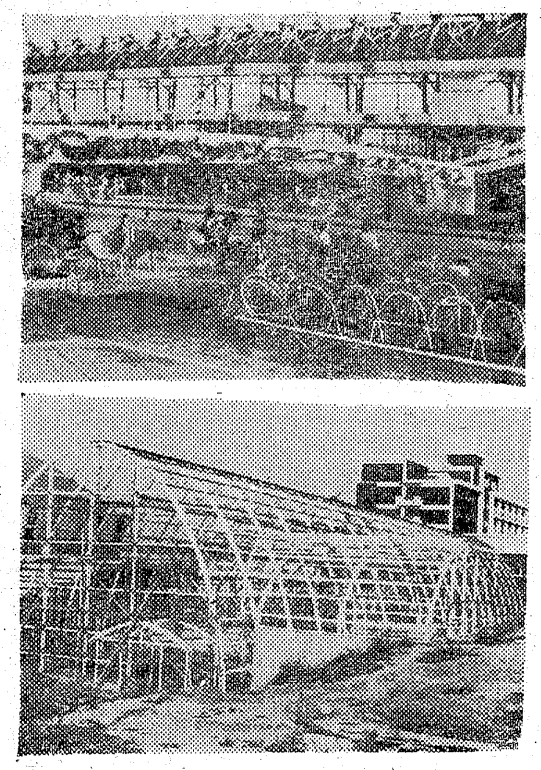

【写真】プールの上に設けられた水上舞台と建設中の熱帯植物園。

ミカンどっと入荷

温州本場の早生もの

味はおいしく19円

○…平市フジコシにどっとミカン二百㌔が入荷し、あまりにも早い出まわりに浜ヅ子を驚かせている。昨年より一個当たり二〇%安一日平署を訪れ、いわき市長選のとあって店頭は人だかり

○…品種は早生温州もので、こしは平年の一三〇%増収が見込まれ、十五日ぐらい前は九州宮崎産のものが京浜地区で売り出されたが、一個六十円では高嶺の花、こんど入荷したミカンは中程で一個十九円。

○…味も九州ものにくらべておいしく、盛りは十一月中旬から十二月ごろ、いまのところ一般市民には目の保養ぐらいで、買う客もまばら。

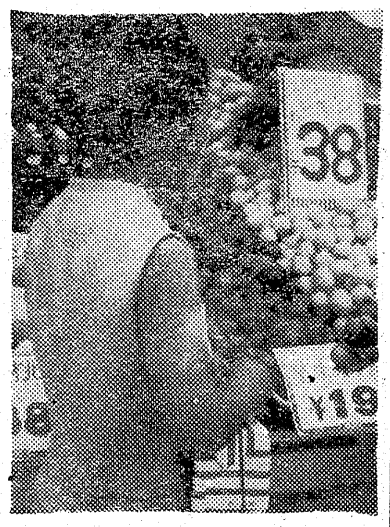

【写真】店頭に並べられたミカンの山

厳重取締り要望

市長選に 婦人同盟が平署へ

日本婦人会有権者同盟平支部（山崎千代支部長）代表者三人は三十一日平署を訪れ、いわき市長選の事前運動取締まりについて、要望書を提出した。

内容は「いわき市長選挙をめぐって、悪質な事前運動が行なわれており、ことに目に余るものもある。新産業都市の門出を汚し、住民の期待にそむくものであるので明るく正しい選挙のためにも厳重に取り締まってもらいたい」と、期望している。

教委職員研修会

市町村教育委員会主催の事務局職員研修会は二十七、二十八日の両日平市平安そうで開く。

爆発で一人ケガ

一日午後三時ごろ、磐城市はやと、パン店（経営者宿川太丸さん）の製パン工場で住み込み工員佐藤弘さん（一八）がボイラーに石炭を入れたところばく発、佐藤さんは顔など三週間のケガ。平労基署で原因を調べている。

高久にも保育園

平市は高久地区民からちん情のあった保育園の設置をとりあげ九月定例市議会に予算を上程、十三月末完成させる。これで市営保育は五つ目。

高久保育園は、工費七百五十万円（起債三百万円）で下高久字清水地内が建設予定地、広さは平屋建て三千平方㍍で保育室二、遊戯室一、事務室、給食室、管理室などを設備、児童六十人を保育する

天気

（今晩）北よりの風よりのくもりがちでところによりにわか
（明日）〃
（海上）今ばん多少風波がある

市長 代理に赤津氏

市町村長会で決まる

常磐地方十四市町村長会は、二日午前十一時から県石城事務所で開かれた。十日一日に発足する新いわき市の市長職務執行代理者に関心が寄せられ非公開のまま人選して赤津庄兵衛勿来市長に決定した。

これまで合併した地区の慣例では、①市部から②市長立候補予定者以外の人ーとなっている。いわき市の場合、大和田平市長、三代磐城市長が出馬を表明してるところから、赤津勿来市長、磯野常磐市長、鈴木内郷市長らをあげたが三氏のうち赤津氏が最高齢であるうえ、政治歴、人柄からいって異論はなく職務執行代理者に決まったもの。

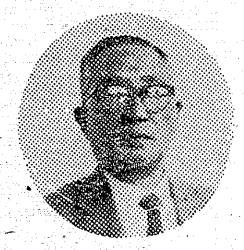

【写真】赤津市長職務執行代理者

新職組結成大会

十四市町村職組を一丸とした自治労いわき市職員労働組合結成大会は三日午後一時から平市民会館で開き、規約の改正、役員せん出などを行なう。

湯本三中の行事

常磐市湯本三中校（鈴木武雄校長）九月中の行事予定▽三日プール被覆会、週番引継▽四日PTA勤労作業、三年モギテスト▽五日二年補習授業開始、週案提出▽十日週番引継▽十一日PTA勤労作業▽十二日週案提出▽十四日学校環境緑化研究会▽十六、七日読書感想文発表会、（三年）北海道教員視察来校▽十九日読書感想文発表会（三年）週案提出▽二十日二年補習委員会▽二十四日週番引継▽二十五日生徒会レクリエーション（丸山公園）▽二十六日週案提出▽二十七、八日月例テスト▽三十日月末統計。

平四小、草野小 7日プール開き

平市四十一年度事業計画の一つとして着工していた平四小、草野小のプールがこのほど完成、七日午前十時から両校プールで完成式を行なう。

上坂氏を公認

社会党選対委は来春行われる地方選挙の県議選の公認候補（第一次本部扱い）をきめ一日発表した浜通りからは上坂昇氏。

柔剣道の試合

常磐署納会の入賞者

常磐署は去る二十一日から湯高体育館で柔剣道の土用けいこをしていたが三十一日納会の、個人対抗試合を行なった。入賞者つぎのとおり。

▽柔道の部①鈴木昌巡査②深谷部長③宍戸巡査▽敢とう賞湯田巡査▽剣道の部①清野部長②関川巡査③長峰巡査▽敢とう賞我妻警部補同佐藤次長。

【写真】入賞者の表彰

身辺雑記

方言

創世記によると、人達がバベルの塔を建てたバツとして神様が塔をこわし人達を分散してお互の言葉が通じないようにこんな乱させたのだとある。

古来日本は言霊幸（ことだまさき）おう国として言語の霊かなことと事が称えられているが、方言が矢鱈に幸おうのは感心した事ではない。おまけに近頃は新造語と外来語が氾濫して私らむかし者を悩ましている。兼好法師はその当時の人が「車もたげよ」を「車もてあげよ」と言うとて口惜しがつたがこの風潮はむかしも今も変らない。

諸橋鉄弥

青少年はとかく方言や訛りに劣等感を持ちやすく、それが折角の就職の意志を挫くので問題となつている。平生れの私にも若い頃そんな経験があつた。小学校の時級方で「あなの中で」というのを「メドの中」と書いて先生に注意された。然しこのメドは今調べてみると言海に立派に載つてるから、一般的の言葉ではないにしてもあながち方言と許りはいえない。

平地方の「だつべ」も又、一概に悪いとは思えない。卵かニユアンスがあつて場合によつては使つても面白い。啄木の歌の「古里の訛り懐し」の思いをそそる何物かがある。

然し当地の殊に近在の人のイとエのこん乱は困り物である。鉛筆がインピツでインキがエンキでは若しこれが薬品名などなら大変な事になる。斯するに人間は人格と教養を積む事が先決であつて、言葉はその手段であるのだから方言を引け目に思う事はない。それには仙台出身の佐々木委員長を見習うがよい標準語とされている東京弁て必ずしも良いとは限らない。何となく軽薄な響きがあつて気に入らぬがそれは本来の東京弁の持つ罪ではなくてその言葉を使う都会の世情がそうなつて来てる結果だろう。情味があつて上品な方言なら棄て難いけれども、交通のスピード化で東西交流が頻繁になつた今日では、会話が通訳つきでなくては判らぬのは厄介だから、将来を広く世界的視野に立つて考え、成るべく標準語一本にするように心がくべきである。

（平医師会顧問）

みかんの初もの 一つ十九円

お盆のころは一コ六〇円もした初ものみかんが、ここへきて十九円と値下がり、色はまだ青くても味はあまく、香りがすばらしい。

早生温州みかん 一コ 一九円
南米バナナ 一〇〇グラム 一三円
ネオマスカット一〇〇グラム一八円
レモン 一コ 三八円より
ゴールデンりんご 一コ 五〇円
祝りんご 一コ 八円

募集 販売員（男女）すし調理士 夜警係、運転手

越 フジコシ（マーク変更）

祝 常磐市立湯本第三中学校プール完成 9月3日

常磐市役所 市長 磯野清治
常磐市議会 議長 佐瀬毓
常磐市教育委員会 委員長 小野英二郎 教育長 橋本憲司

施工者 綜合建設業 株式会社 渡辺組 代表取締役 渡辺毅 常磐市上関 電二九八〇ー二

常磐市立 湯本第三中学校 校長 鈴木武雄 PTA会長 高橋岩雄

開店お知らせ
マージャン荘 「平和荘」 電話・八七三二
八月二十六日から開店
▽粗品進呈△

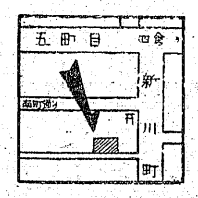

耳鼻咽喉科 高柳医院 高柳博一 平市白銀町一三 電 四五一三

あなたのお車の足は おまかせ下さい
タイヤの販売とパンク修理から再生まで責任をもってお引き受けいたします

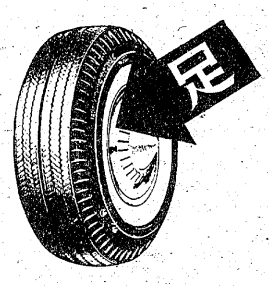

ブリヂストンタイヤ代理店 BS いわきゴム工業株式会社 平市大町30の2 TEL（平）2423

NHKラジオ 第一

6・05 じょうずな話し方
15 家庭音楽会
7・00 ニュース
20 ニュース解説
30 民謡をたずねて
8・00 ニュース特集
9・00 ニュース
15 趣味の手帳
30 健康百話
10・00 ニュース
スポーツニュース
きょうの問題
30 放そう劇
わが敵・わが友
11・00 ニュース
05 夢のハーモニー

NHK 第二

6・00 そろばん教室
20 基礎英語
40 英語会話
55 英語ニュース
7・00 農業学校
15 続基礎英語
30 中学生の勉強室
8・00 通信高校講座 古典乙1
20 数学1第2部
40 現代国語1
9・00 地学
20 日本史
30 現代国語2
10 00 気象通報
15 通信高校講座
政治・経済
35 数学1入門
11・00 フランス語入門
20 ドイツ語入門
40 大学講座

ラジオ福島

6 00 こどもニュース
ラヂオスケッチ
世界の町から
25 スポーツニュース
30 ラジオニュースネットワーク
7・00 ハンドタイム
30 東芝スターパレード
8・00 マルマン世界の恋人
30 ピンちゃんの歌謡マンガ
9・00 Pホアワー
30 ジャルダンおしゃれコーナー
10・00 ヤング・ヤング・ヤング
30 日立ミュージック・イン・ハイフォニック
11・00 大学受験ラジオ講座

洋服の10ヶ月払
サンキョウ

NHKテレビ

6・00 歌のメリーゴーラウンド
30 風のある街
45 今ばんの番組から
7・00 きょうのニュース
30 現代の映像
8・00 大岡政談
池田大助捕物帳
9・00 ニュース
25 ニュースの焦点
40 歌劇
どろぼうかささぎ
10・30 時の動き
11・10 生活の知恵
40 夜のアルバム

福島テレビ

6・00 民報ニュース
15 宇宙少年ソラン
45 ニュースフラッシュ
55 国際ニュース
7・00 あじさいの歌
30 こんばんは親子です
8・00 デイズニーランド
9・00 サザエさん
銀婚式・銀婚式
30 ザ・ガードマン
10・30 今週の花嫁花婿
11 00 福島民報ニュース
10 FTVソング

教育テレビ

6・00 英語会話
30 みんなの科学
7 00 ギター教室
30 技術講座
8・00 教養特集
9・00 通信高校講座
数学1
30 英語A2
10 00 世界史B
30 現代国語2
11・00 数学1入門
25 たのしいフランス語

みものきもの

☆NHKテレビ……2日

現代の映像

「教育投資」

―総合・後七・三〇―

明治五年八月「むらに不学の戸なく、家に不学の人ならしめんことを期し……」のことばではじまる「学生頒布被迫出書」が出され、近代学校教育制度が発足した。その後、名もなく貧しい庶民が従来の封建的身分や門閥とかかわりなく、身を立て、名をあげるための最短コースとして高等教育を目指し、社会も学歴をそん重したため、百年後の今日、大学制度の驚異的な発展といった現象をもたらした。

そして戦後、大学卒の肩書がなければ、一人前の社会人として認められない風潮がつよまるにつれて、人々は大学へ殺到、必要以上の競争やこん乱がまきおこった。

その結果、ただでさえ苦しい家庭経済がますます圧ばくされるとともに、奨学金は年々ふくれあがる大学生をまかなうにはとても足りず、真に学問をしたいと願う貧しい学生は、追いつめられる一方である。

林山祐幸君（中央大学四年生）は、鹿児島県の離島、徳之島の出身だ。島にはたった一人の息子を送りだした母のなみさん（五十三歳）が、パイナップル畑や観光ホテルで働きながら、息子の卒業を唯一のたのしみに暮らしている。しかし、月々五千円のなみさんからの仕送りでは、祐幸君の東京での生活はとても成り立たず、連日はげしいアルバイトに追いまくられている。

また、同じ中央大学の学生で友人の田ぶち淳君も、同じ鹿児島の吹田町の出身だ。

福島テレビ

サザエさん

銀婚式・銀婚式

―後・九・〇〇―

きょうナミ平とフネの銀婚式の日である。家族一同に和助、千枝子の夫婦も参加してにぎやかなパーティーの席上、二十五年間の思い出話に花が咲いた。

そのなかには若き日のナミ平に召集令がきて、新妻フネがヨヨとなきくずれるくだりがあったり、気のすすまなかったサザエさんの最初のえん談をぶちこわしてくれた大学生が、はしなくもマスオと和助のふたりだったことがこの日はじめて判明したりした。

【写真】現代の映像「教育投資」―食堂の皿あらいのアルバイトをする林山君（左）と田ぶち君

☆今週の映画案内

【平市】

◎世界館 九月六日迄 電二三五
七、〇〇 恋となみだの太陽
八、二五 おはなはん
◎ひかり座 九月七日迄 電二三八
六、四〇 慕情
八、二〇 嵐が丘
◎聚楽館 九月二日迄 電二三七
六、三〇 子ねこチャン
八、三〇 生きる情熱
◎東映三夜 九月二日迄 電二五五
七、〇〇 試写会
一万三千人の容疑者
太陽につばする
◎名画座 九月六日迄 電二六六
六、五七 わが愛を星に祈りて
八、一七 氷点
◎平日活 九月九日迄 電二三五
六、五一 なみだくんさよなら
八、二一 私違っているかしら
◎東宝民劇 九月十三日迄 電二三三
六、三五 大脱線
八、二五 てなもんや東海道

ご婚礼家具
各種取揃えました
平信販チケットをご利用下さい
萬 丸萬家具店
店舗 平市四町目 電6633
工場 平市白銀町 電6634

登録銘菓 平城 平あさ川

開山
平市紅小路 電四七六四

純喫茶 開花
田町電3389・5468
レストラン カイカ
田町電5467・2250

カメラは田中

常交
T 2343・8733・5551
フミヨサン ハナミサン ゴゴコイ
ハイヤーのご用命は
常交タクシー

銘菓 六段最中 六段羊羹
平名物
福島県土産品の品評会において第一等の知事賞を授与されましたこれひとえに各位のお引立の賜物とお礼申し上げます
平駅前 六段本舗 平凡 電2509

天平
平市田町 電三九一九

仏具の 山光堂
平市四町目本局前 電話二五五〇
平市松ケ岡公園下 電話四〇四三

葬儀用品
仏壇・塗位牌
祝弔用花環
新型霊柩車
◎行き届いたサービス・親切第一・
是非当店をご利用下さい（三十名位）ご予算に応じご奉仕致します
平市田町（紅小路） 電二三四五 四四三三

御商談、会合、宴会には
中華料理 亜寿夢
割烹 湖月

高級パン 洋菓子
パンの 開花亭
平・五町目 電二三四二

内科 小児科 高久医院
平市紺屋町 東宝民劇前
電五二三

映画 騎兵隊最後の砦
勝利か／滅亡か／数千のアハツチ族対騎兵隊の最後の大決戦／
監督 ビナーゴーン
70ミリ方式
総天然色
レツクス・バーカー
レカイ・マジソン
ピエール・ブリス

喫茶 シユーラク
地球危うし！相次ぐ海底火山に挑戦する決死の大冒険スペクタクル!!
70ミリ方式
海底世界一周
総天然色
デビット・マツカラム
ロイト・フリシス
シャーリイ・イートン
監督 アンドルウ・マン
明3日 封切 完全冷房
聚楽館