東北第二の都　あす「いわき市」誕生

全市民の力が集う
限りなき躍進へ巨歩

人口三十三万四千人仙台市につぐ東北第二の都市、面積は千二百二十七平方キロと札幌市をしのぐ全国一、「むつ市」につぐ全国二番目のかな書き「いわき市」がいよいよ、月変わってあす、十月一日発足、発展へ向って踏々巨歩を踏み出す。しかし高らかに産ぶ声をあげるまでには、ときに〝常磐南北朝〟とも評され、分れつ寸前の地域的対立をくり返えし、新産業都市指定確保の前提条件とした市町村の対等合併はずいぶん痛し通し。

こうした難関を突き破ってようやく世紀の脱皮をみたが、輝しい新市はこれから将来の姿を描き、総合的な計画にしたがって行政、財政の基礎をかため、生活の向上する効率的な都市づくりに動き出すのだ。ここに全市民は新市誕生を祝福し、決意を新たにしよう。

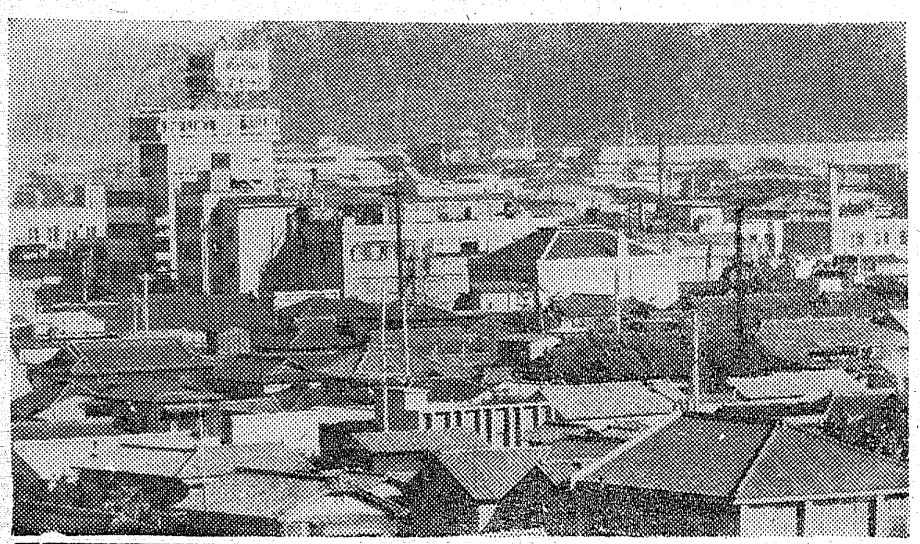

〝新市〟誕生まで
名を変えた各促進機関

新市誕生までの各種促進機関の歩みを振り返えってみると昭和二十八年九月、常磐地方総合開発期成同盟会の結成に始まり、国、県の指導を仰ぎ当地方の産業開発伸展のための調査、研究、計画樹立などを手かけてきたが、その間政府が提唱した広域、基幹都市建設促進協議会を結成して一段と積極的性を加えた。その後新産業都市建設促進法（三十八年法律第一一七号）制定されると、間おかず常磐地方新産業都市推進協議会に改称して猛運動の末、新産業都市の指定獲とくに成功、続いて三十八年七月三十日。常磐地方市町村合併促進協議会を結成、促進した結果今春四月二十七日の第三回総会で合併協定を決議し、同月三十日には市町村議会で正式に対等合併を議決。あす一日からの「いわき市」として発足する運びとなった。

かくして総合開発期成同盟会を結成して足かけ十三年、合併促進協議会を結成して同三年間の年月を経ている。

いわき市開庁式

1日午前11時平市民会館

いわき市の開庁式は一日午前十一時から平市民会館に木村知事はじめ、関係市町村長、同議員、新市の課長以上約七百人が集まって盛大に行なわれる。

式は青沼じょ務課長の開会の辞につづいて赤津市長職務執行者がいわき市発足を宣言、市議会議員を代表して野崎磐城市議会議長のあいさつ、木村知事などの来賓祝辞があって祝はいをあげ新市の発展をちかう。

新市の横断幕

平市三町目で掲げる、「いわき市」の発足を前に平市三町目商店街は二十九日、駅前の横断歩道に「いわき市誕生」と赤と青で染め抜いた横断まくを掲げ祝賀気分を盛りあげた。

平駅の乗降客、さらに道行く人の目を止め、市民みな明るい表情を見せている。

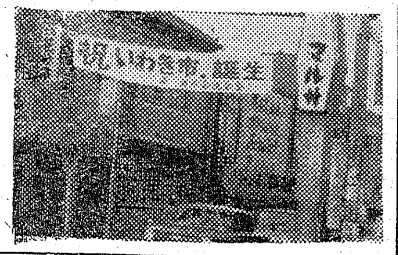

【写真】駅前に掲げられた横断まく

本庁舎問題

新市本庁舎の建設も大きな問題の一つだ。「市庁舎が来なければ合併に反対だ」と主張したところもあって「本庁舎は県と県議会に一任」し、仮り庁舎をおく平商高の旧校舎はすぐ隣に、東北一といわれるデラックスな平市民会館があり、東北第二の都市のものとしてはあまりにも貧弱。この二つのコントラストさらに市長選もからんで本庁舎問題のむずかしさをあらわしているように見える。

新市の台所

発足当初の新市の台所をのぞいてみると、三か月の暫定予算は六千万円。また市町村の負担金は、最高は平市の千六十一万円で、最低は大久村の五十二万八千円。五市全体の負担は七五%で、合併劇が繰広げられたとき「はいる金より出て行く金が何倍も多い町村というお荷物をおんぶさせられるのはまっぴらだ」との声が一部から出たが、やはり市の負担は大きい。

辞令交付式

1日午前9時仮庁舎

新〝いわき市〟の辞令交付式はあす一日午前九時から仮庁舎で、さきに内示した二百二十六人と各支所職員約三千六百人に、赤津市長職務執行者から交付される。しかし部長職は無任所の主幹、か長クラスは心得のただし書きがつき秘書か長は空席、これは選挙後、新市長に与えられる〝初人事〟によって操作し、五人の主幹は総務民生、農林、商工水産、建設の各部長各就任、か長の〝心得〟もとられ、れつきとしたか長に就任することになる。

新産都市建設計画
東北南部開発の拠点

新産都市建設計画によると新市は京浜地区に最も近いという立地条件を充分活用する。まず工業の開発を進め、これを軸として調和のとれた新産業都市として東北南部開発の拠点にする。

従って、新市は高度資本の重化学工業を中かくとし、産業、人口労働力の特殊性を考慮しながら、都市機能を体系的に再編成、市街地の明確化につとめる一方、郊外地区は農地及び各資源の開発保全と風光明媚な自然の保護をはかるさらに郊外と市街地を結ぶ道路網を整備し、その関連性を高め、第一次産業の農林水産業の計画的振興につとめるほか第二次産業の商業、サービス業など中小企業の近代化も促進して地域産業の均衡ある発展をはかる開発構想、この実現のため、工業用地、用水などを確保し港湾及び道路など交通施設を整備して産業基盤の充実強化をはかり住宅、上下水道、教育、福祉厚生および公園緑地など各施設を整備して産業と生活が調和した「豊かなすみよい」総合都市をつくる。

合併促進協解散

常磐地方市町村合併促進協議会解散総会は昨二十九年平市民会館大会議室に約百人が出席して開かれ、大和田会長は「市町村合併が実現したのは役員、委員の皆さまの郷土愛があったからです。約三年にわたる熱心な審議に感謝したい」とあいさつした。

この後組織、さい政企画、調整行政の四委員会の報告があり、三十八年十月末から合併準備を進め新いわき市をたん生させた同協議会は幕を降ろした。

新市の人口推移

55年は四十八万人

四十年度国勢調査では三十三万四千九百八十四人。基本計画ではこんごの人口の推移を四十五年四十二万人、五十年四十五万人、五十五年には四十八万人と見込んでいる。

表札は知事の筆

立派な県の木ケヤキ

一日から仮り庁舎にあげる「いわき市役所」の表札は書道にひでいた木村知事が、とくに筆をとった立派なもので、高さ一・六㍍、幅三十センチ、県の木に決まったケヤキが使われ、材料だけでも三千五万百円もしたという。

いわきの地名

日本最古のもの

いわき地方は古くから「石城」または「磐城」「岩城」国と呼ばれてきたが、石城の地名は古事記にも見え、日本最古の地名とさえも呼ばれている。

古来の石城国は南は助河（茨城県）から北は苔麻（双葉郡大熊町）までの大地域であると、〝常陸風土記〟に書かれてあるが、その後石城国（現双葉郡と石城北部）から菊田国（現石城南郡）が分離したりして、現在まで幾多の変せんをたどっている。

大化改新以前の紀元六四〇年頃には、すでに石城国にも大和朝廷が命じた地方官「国造」がおり、現在、平市夏井にある甲塚古ふんは当時の石城国造をまつった墓といわれている。

夕刊　常磐毎日

発行所
共同観光開発株式会社
社長　金古政通
平市田町75番地
電話2104・2105番
磐城支社電②4049

☆チヨダシューズ
☆ニッポンシュー
おしゃれの靴
靴の
スガタ
平市田町4　電4059

10月1日・カラー放送開始

COLOR

20日からサービス放送をいたしております。「シヤボン玉ホリデー」などの楽しい番組みをカラーでお楽しみください

チャレ　福島テレビ

心の触れ合いで
活躍した大和田会長

常磐地区十四市町村の大同合併が実現するまでは合併促進協の役わり、さらに民間各推進機関の働きかけも見逃せないが、促進協の会長としてつねにそのイニシヤチーブをとつてきた大和田会長（平市長）の功績もまた大きい。

同市長は行政広域化のため市町村合併の必要性を説き、促進協をつくり、合併に必要な資料の調査作成に入つた。促進協には組織、調査、財政企画、行政の各委員会を設け、十四市町村から九十四人の委員を選出し、設立以来各種会議を重ねること三百数回にと市町村合併史上記録的な会議数に及んでいる。

【写真】大和田平市長

一方、合併の時期、範囲、方式の基本事項の決定までは、ゆうに三十一か月にわたり百回以上の会議を持ち、合併の時期決定は「四十一年六月一日を目途とする」といつた、きわめて不安定な決定事項であつた。この不安定な期日をその後九か月を要して、決定させるまで会長として、市民あるいは関係者から非難も受け、このまま合併は永久的に流れるのではないかと危ぶまれた

しかし、あせらず終始冷静に現況を判断、気をゆるめることなくそれぞれの特性をいかし、和をもつて個性ある新市を建設していく信念のもとに、あくまで話し合いの場を尊重し、会議の状況に応じあるいは剛、あるいは柔と、委員直接の説とく方法で一人一人納とくのいく話し合いが成功し、協議会全員議議なしの結論をつけたことは、、関係者の等しく認めるところだ。

これは大和田会長が行政理論に卓越しているだけでできえた事業でなく、大和田会長自身の派出でない真摯な情熱の醸し出す人間味が関係者の心に通じた、いわゆる会長と合併協関係者の心のふれ合いのたまものだろう。

読者コーナー

投稿歓迎…原稿用紙六百字以内…匿名もよし

新いわき市に望むもの

いわき市があすから発そくします。人口は仙台につぎ、面積は全国一、市名のかな書きは全国二番目ととてつもない市が出来上るのですが、これはあまり自まんになりません。要は内容です。

奇型児というのは兎角頭でつかちが多いものです。新市は対等合併ですから職員の数も多い。そのうち当然整理するでしようが、有能の職員をピツクアップして下さい。大きいだけが能ではありません。ましてクマやイノシシの出る市、これも名誉なことではありません。これから全市民が協力して立派な市をつくりましよう。

（石城郡小川町高萩・坂本勇吾）

新記録など続出
きよう小学校体育大会

平市立学校教育研究協議会主催の第十六回市内小学校体育大会はきよう三十日午前九時から平市営陸上競技場で開かれた。秋空に恵まれ市内十一校千四百人の六年生児童は日頃の練習の成果を出しきつていた。

競技はトラツクの部とフイルド部に別かれ熱戦をくりひろげたが男子百メートル吉田信一君（平三小）が13秒04の大会新を出した。また男子八百には三浦功君（平一小）が前記録八秒五をちぢめる2分30秒5の大会新と新記録の続出で体力の向上を物語つている。

【写真】男子百メートル競走

名勝菓子に注意

平保健所衛生課は秋の観光シーズンを迎えて旅行先で賣う菓子類に気をつけるよう警告している。

この間は名古屋オコシに虫が生息していたり、これから名勝みやげに菓子小売り者の適格なものを選定することが必要だ。

お菓子につく虫は虫類コウゾウムシ、ノシメコクガ、コナマダラメイガ、イツテンノコギリコクヌストダニ類はケナガコナダニ、アシブトコナダニ、サトウダニ、ホコリダニなど。同所は消費者につぎの点に気をつけるよう呼びかけている ①衛生管理の行き届いてある店②商品の流通のはげしい製品③製作年月日。

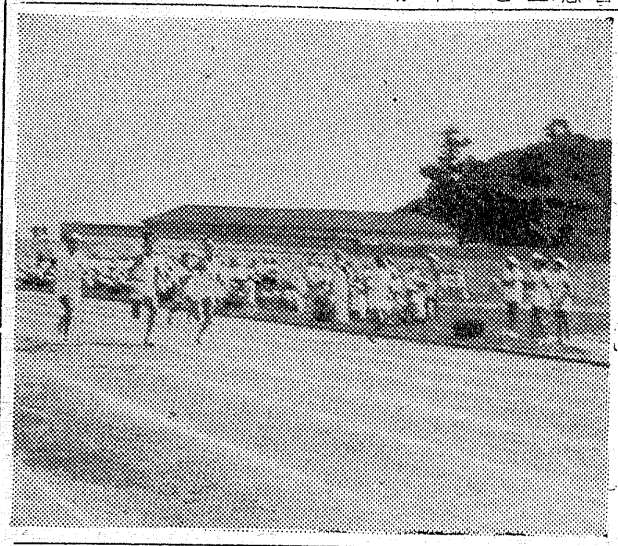

平火力発電増設工事起工式

常磐炭鉱の平火力発電所増設工事起工式は三十日午後一時平市鹿島町同発電所で行なわれた。同発電所は合計一万一千キロワツトを発電しているが、最新型のサイクロプアーネス・スラグタツプ方式発電機と石炭の新型乾燥機を増設し、新しく二万五千キロワツトの電力を起すもの。四十三年から発電を始めるがこれにより同炭鉱の年間電力料八億五千万円のうち三億円が節約できるという。

秋の園芸市

11月2日ヤマト市場で

平市正内町のヤマト青果市場の秋の園芸市は十月二日午前十時から同市場で開く。苗木、植え木、ぼん栽、種もの、花などを展示、即売する。

鈴木四倉町長に感謝状

石城郡四倉町臨時町議会はこのほど開き、新市発そくで退職する鈴木常松町長に記念品をそえて感謝状を贈ることを満場一致で決めた。

協盛丸の祝賀会

磐城市小名浜機船底引漁協がこんど建造した遠洋底引船「一号協盛丸」（五四九トン）の披露は十月三日午前十時からふ頭で行ない、同十一時から魚市場会議室で祝賀会を開く。

RCで安全旗

磐城署に五十本贈る

磐城市の小名浜ロータリー・クラブはきよう三十日午前九時に磐城警察署を訪れ、交通安全旗（黄色）五百本を送り関係者から大いに感謝されている。

躍進する新産業都市　祝「いわき市」誕生!!

三幸
平市　三町目
電話　四九三一

平准看護婦学校
校長　竹林貞吉
平高等理容美容学院
学院長　竹林貞吉
平市田町　電四二〇五

平市料亭組合
平社交クラブ
組合長　大谷伝長
平市田町　電(代)七二一一

平芸妓芸妓屋組合
事務所　平市　田町　七四
組合長　大久保一
電話(代)　五一〇一～二

全日本肖像美術協会
審査委員　永山菊水
平市

耳鼻咽喉科・気管食堂科
X線科
大和田医院
院長　大和田郡司
大和田一郎
※入院応需　平市南町　電四五七〇

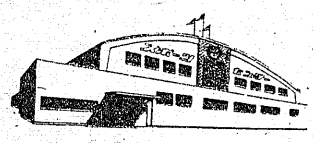

いわき　スケートリンク　水泳プール
スポーツセンター
平市北白土字荒田22　平冷蔵株式会社　TEL 9281～4
平冷蔵株式会社

福島電子工業株式会社
代表取締役　竹林俊久
取締役工場長　手塚辰雄
内郷市宮町宮沢六一　電7056

金物・鉄鋼・建材・機材
釜屋　諸橋金物株式會社
諸橋鉄二郎
平市字五町目6　電611ー6

株式会社　加地和組
取締役社長　川和徳一
平市小太郎町4の1　電(代)8261

堀江工業株式会社
取締役社長　長谷川常吉
平市才槌小路　電(代)3117

平商工会議所
会頭　山崎賢助
副会頭　坂本唱蔵
同　坂井清之助
専務理事　草野四郎
平市裏川町　電(代)9151

バスに整理券採用

10月中旬 常交で能率化へ

石城地区バス運営協議会はこのほど、平市常磐交通本社会議室で事務担当者会議を開き、①バスの整理券制の採用②バスダイヤ改正などについて話し合った。この結果広域新市と歩調を合わせ十月中旬から管内の一部路線に整理券方式を採用し、一日から列車に接続するバスの一部ダイヤを改正することにし、ダイヤ細目を検討している。

方式はいままでのワンマンカーと似たもので、乗車ごとに番号を記入した券を渡し、降車するとき番号別によって料金を支払う。例えば平から乗って好間のすみ田川に行く場合、車掌に"すみ田川まで"というと、同区間の番号を記入した券が渡され、料金と一緒に料金箱に入れる仕組み。

同協議会は、平、泉、植田の三営業所からの区間をテスト用として実施するが、結果をみて再審議のうえ、正式に決定する。

この方式が利用されればこれまでのつり銭などの手間が省け、車掌も券を渡すだけで、混雑のときなどは便利になるというもの。さらに整理券を使用しているバスをわかり易くするための標示もつける。

整理券実施予定区間は次の通り▽平ーすみ田川、同ー宮、同ー川平、同ー立野、同ー滑津、同ー赤井、同ー赤井ー小川、小名浜、下川、泉ー江名、同ー釜戸、植田ー小名浜、同ー川部、同ー出蔵、同ー井戸。

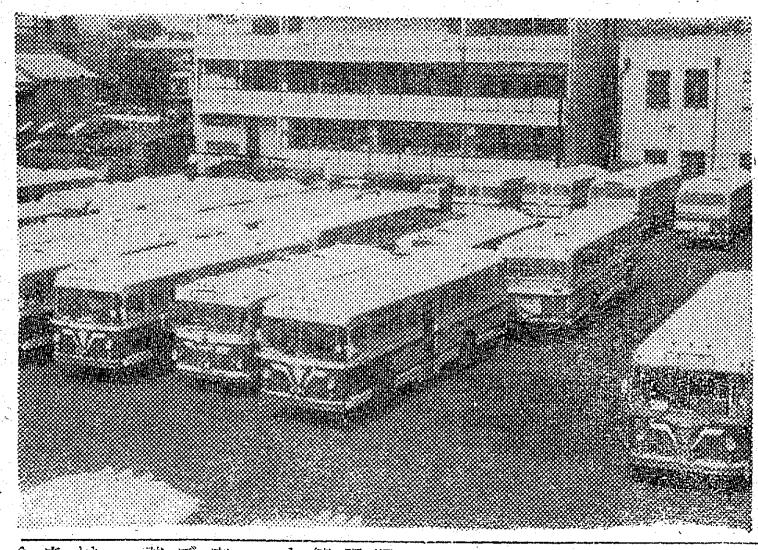

【写真】新車をそろう常交のバス群

あすから秋の防犯

平署パトロールを強化

あす一日から十日まで"秋の防犯運動"がくり広げられるが、平署も盗犯、暴力など徹底した取り締まりを行ない、犯罪のない町づくりに乗り出す。

とくに農繁期を迎えるため、留守家庭が多くなり、また行楽シーズンなので現在よりパトロールを強化し、防犯にあたる。

犯罪のうち最近目立つているのは自転車盗犯で、特別診断カードを配布、防犯登録のないものには全部カードをつけて注意を呼びかけ防犯に万全を期す。

お化けウナギ

長さ一・五㍍とは

常磐市下船尾宮下拠内農道の堀で、長さ一㍍七五センチ、目方二㌔百五十、胴まわり十八センチという、バケでかいウナギ三本をあげて、話題になつている。

このウナギは同地の農家の人たち八人がきのう二十九日午後稲かりを前に、農道の草かりと堀上げをしていたときに、見つけて押えたもの。

同地の高木勝夫さん(四三)は「いままで太さ親指ていどのものは見たが、こんな化けものウナギは初めてだ。なにか黒い長いものが動いているので、よく見たらウナギ。最初カマで切つて取りおさえたが、きょう三十日も、きのうより一まわり大きなのを押え、近くの市ばでほしいというので酒二升代(千円)で売りました」と、喜こんだりおどろいたりしていた。

【写真】二㌔余りもあるお化けウナギ

名月を湯の岳で

昨夜賑わった観月会

常磐湯本温泉観光協会(片寄悠次会長)恒例の観月会は、二十九日午後五時から湯の岳中腹の丸山自然公園に、市の知名人など約二百人が参加して開かれた。これまでは毎年天候に恵まれず、こうとうとさえた満月の姿を見ることができず、曇天をうらんだ観月会だつたが、ことしは常磐市最後の催しに相応しく、雲一つない絶好の満月。一同、野趣味たつぷりのジンギスカン鍋をかこみ、くみかわすビールと酒ににぎやかな名月の夜だつた。

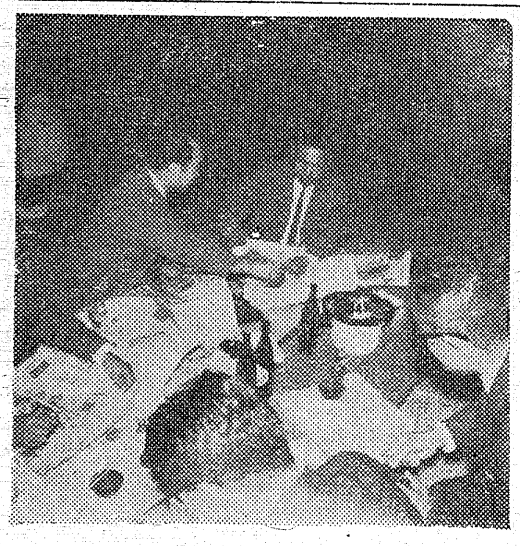

【写真】盛況な観月会

勿来で事故二件

追衝突で三人軽傷

二十九日午後八時三十分ごろ、勿来市窪田町地内の県道で同市関田南町四五、運転手藤田弘さん(二二)がバイクを運転中、同市寺下国鉄職員小島健一さん(二一)のバイクに追突され藤田さんは顔に一か月、小島さんも二か月の重傷を負つた。

同署の調べでは小島さんの追い越し不適当。

また、同時刻ごろ、同市錦町上中田地内国道を歩いていた同市錦町上中田二一〇、無職中田恵策さん(六五)は同市同町大島店員少年A(一九)のバイクにはねられ三週間のケガ。原因は少年の前方不確認。

NHK新市放送

テレビ・ラジオ特別番組

NHK平放送局は十月一日新市誕生に伴いいわき放送局と名称を変更する。なお同放送局は新市たんじょう特集番組を放送する。日割はつぎのとおり。▽特集いわき市たん生テレビ(総合)一日午前十一時二十分ー五十分、ラジオ(第一)同同日午後七時十五分から▽街頭録音新いわき市民に聞く、収録(VTR)二十五日いわき放送会館前広場、▽いわき郷土芸能めぐり収録(UTR)二十六日いわき市小名浜町三崎公園▽ラジオ演芸会十八日六時から平市民会館

祝「いわき市」誕生

衆議院議員 藤田邦吉

天気 提供 若竹 河野手ぐるま 電7818

(今晩) 北よりの風くもり時々はれ
(明日) 北よりの風はれ時々くもり
(海上) 今晩多少風波がある

十月一日潮ー小名浜
(旧八月十七日)
満潮 三、二七 一六、一〇
干潮 九、四七 二三、二〇

佛具 平市新川町 橋本屋

越 フジコシ

盛況御礼の第二弾大売出し

新館の拡張記念大売り出しはお陰さまで大盛況!あふるる感謝をこめて、ここに御礼の第二弾大売り出しをあすからはなばなしく挙行

お子さまバルキータイツ 二八〇円
ベビー肌着 六八円
高級ヒツジ毛布 六八〇円
婦人長袖セーター 四九八円
桃の花ハンドクリーム 四九円
秋物スリツパ 四五円
三ツ組浅型ザル 七八円
車レナップザツク 一二八円

ご商談・ご宴会 ご会合に……
お気軽にご利用下さいませ
割烹旅館 西其 平市大町 電 二八三七

募集 東京職場紹介

募集大工見習ー五名
※中卒以上16歳ー18歳位まで
※初給(16歳)手取八千円以上(外年経験による)昇賞二回退職金健保休日二住込(寝具なるべく持参)作業衣支給旅行二
※当所宛履書写真送り下さい返します
旅費支給(着任後)
業歴16年近く法人として発足大熊代表は千葉出身成功者技術では定評あり独立希望する人には最良の職場
大熊工務店
千葉県市川市宮久保町222
電話市川22ー5797代表大熊通夫

募集 大工見習ー4名
当店建築業として業歴20年殖産住宅専属工事店鈴木代表は郡山出身成功者職訓に技術習得者も多く独立者も多く明朗職場である
①中卒以上16歳ー19歳位まで
②初給(16歳)手取8.000円以上昇賞2退職金健保休日2(外臨休)住込(寝具持参)作業衣支給旅行2
・履書写真送り下さい返します
旅費支給(着任後)
鈴木工務店
東京都練馬区高松町1の3910
電話992ー3073代表鈴木正男

大工見習ー5名
当店は業歴二十六年の建築業です大内代表は好開村出身の成功者夫人は郡山出身の東北一家従業員家族的で将来の独立約束される明るい事業所です
①②真面目な永勤する方希望
中卒以上16歳ー18歳位まで
初給(16歳)手取七千円以上(仕事の経験に依る)昇賞二退職金社保休二(外臨休)住込(寝具持参)作業衣支給旅行二
履書写真お送り下さい返します
旅費支給(着任後)
大内工務店
東京都北区栄町34の12
電話(913)4745 代表
(911)8066 大内光儀

募集自動車修理見習工…5名
技術者……2名
当所は昭和38年開業以来自動車修理販売若藤忠の下請専業自動車修理代表者は成功した自動車修理技術者定評ある独立の技術習得者は最適な職場です
①中卒以上年令16歳ー18歳位まで
②初給技面談の上見習(16歳)手取8,000円以上(外年令経験に依る)昇1賞2退職金社保週休住込(寝具なるべく持参)作業衣支給旅行2回
③当所宛履書写真送り下さい返します
旅費支給(着任後)
共立自動車商会
東京都杉並区大宮前6の437
電話398ー7254代表井野場輝久

身辺雑記

生老病死は所詮免れえない人間の運命と知り乍らも、秦の始皇帝のように不老不死の霊薬を東海に求めたり、或は朝鮮人参を親にすすめようと苦界に身をしずめたり、その医薬へのいのりともいえる信仰が病人の真実の気持ちである。そしてその願望を体して、それに応えようとするのが、医師とかん者との人間関係即ち医療本来の姿でなければならない。むかしはその間にあるものは只、信頼と愛情とだけで、不純な不安や疑惑の暗影はなかつた。

大正末期以来医療の社会化が進められ、今は国民皆保険となつてその制度下に医療本来の姿は著しい歪みを見せてしまつたロシアは既に医療国営、英国が医療公営で、そこでは何れも医師は俸給取りとして、かん者の診療の他一切の経営は国家まかせである。自由医療制度は僅かに米国丈けに残つているが、それは持てる国としての例外であろう。わが国の保険医療の表看板は、医師の自由調剤と、かん者の医師選択の自由を謳つているが、雖合裏は両者ともに厳しい統制を受けているのが実情である。

先づ医師の側からいえば、医院、建築、器械設備、薬剤購入等の金のかかるめんは一切自由だが、収入の方はいわゆる低医療費政策と事務の煩雑でひどい統制を受けている。一方かん者の側は治療指針というわくにはめられて一歩たりとも、そのわく外の治療は許されていない。かん者の全面的のしん頼に応えつつ、他面厳しい統制の規格を越えまいとする、この板挟みこそが、今日の医師の最大のなやみである。今更医療の社会化にぎや行してむかしの自由診療に復帰しようとしても、それは到底不可能である。進むべき途は只一つ、早急に医療国営として一応の解決を図るしか方法はあるまい。両極端は相通ずるというから、今日の中途半端な統制医療になやんでいるよりは案外医療国営が医療本来の姿を取戻すかも知れない。こんな考え方は、今日経営と事務の煩はしさになかされている老医ひとりの弱音ばかりではあるまいと思う。

老医の嘆き

諸橋鉄弥

(平医師会顧問)

NHKラジオ第一

6・00 じようずな話し方
15 家庭音楽会
7・00 ニュース
20 ニュース解説
30 民謡をたずねて
8・00 ニュース特集
9・00 ニュース
15 趣味の手帳
30 健こう百話
10・00 ニュース
10 スポーツニュース
15 きようの問題
30 放送劇
11・00 ニュース
05 夢のハーモニー

NHK第三

6 00 そろばん教室
20 基礎英語
40 英語会話
55 英語ニュース
7・00 ラジオ農業学校
15 続基礎英語
30 中学生の勉強室
8・00 通信高校講座　古典乙1
20 数学1第2部
40 現代国語1
9・00 地学
20 日本史
30 現代国語2
10 00 気象通報
15 通信高校講座
35 数学1入門
11・00 フランス語入門
20 ドイツ語入門
40 大学講座

ラジオ福島

6・00 こどもニュース
05 ラジオスケッチ
20 世界の町から
25 スポーツニュース
30 ラジオニュースネットワーク
7・00 いわき市誕生特別番組み
9・00 P盤アワー
30 ジャルダンのおしやれコーナー
10・00 ヤング・ヤング・ヤング
30 日立ミュージック・イン・バイフォニック
11・00 大学受験ラジオ講座

洋服の10ヶ月払
サンキュウ

NHKテレビ

6・00 歌のメリーゴーランド
25 みんなのうた
30 風のある街
45 今晩の番組から
7・00 きようのニュース
30 現代の映像
8・00 大岡政談
9・00 ニュース
25 ニュースの焦点
40 NHKコンサートホール
10・30 時の動き
11・10 生活の知恵
40 夜のアルバム
55 番組のおしらせ

福島テレビ

6・00 民報ニュース
15 宇宙少年ソラン
45 ニュースフラッシュ
55 国際ニュース
7・00 あじさいの歌
30 こんばんは親子です
8・00 デイズニーランド
9・00 サザエさん
30 ザ・ガードマン
10・30 今週の花嫁花婿
11 10 民報ニュース
10 FTVソング

教育テレビ

6・00 英語会話
30 みんなの科学
7 00 ギター教室
30 技能講座
8・00 教養特集
9・00 通信高校講座 数学1第1部
30 英語A2
10 00 世界史B
30 現代国語2
11・00 数学1入門
25 やさしいドイツ語

☆NHKテレビ……30日

みものききもの

大岡政談
―晒された女―

―総合・後八・〇〇―

貧しいが故に身を落し、苦界で生活をしてきた女が、二十二歳で生まれて初めてつかんだ幸福。しかし、運命はまたも女にせを向けた。女はせつかく手にしたものを逃がすまいと、天下の御法に逆つて、幸福を自分からひき離そうとするものに復讐をちかつた。

―ドラマの発端は、日本橋の晒し場、そこに一人の女が半紙ほどの掲示文を添えて晒されていた。こうして晒しものにされるのは相対死（心中）の片割れで、生き残つた場合に行なわれたおせしめの刑の一つなのだ。

この女は小網町酒問屋江島屋か七の女房で二十歳のお秋。お秋の前身は吉原大黒屋でお職をはつた幾野太夫で、か七に身請けされて江島屋に後妻として入つた。ところが最近主人が浮気をはじめ、その上身代もか七のだ……。

出演は、尾上松緑（越前守）、尾上たつ之助（大助）、坂本九（仙太郎）、安井しよう二（石子伴作）

提供 お食事処 み半 平市三町小路 電五〇三一

福島テレビ
サザエさん
芸術に強くなれ

後・九・二十一

知らないという事は、しかたのないもの。庭の石をもらいに来た小汚ない男をナミ平は、日本画の大家とはつゆ知らず、お礼にとさしだされた色紙をついそ末にあつかつた。あとで色紙一枚ナミ平やマスオの一年分び給料にひつてきすると間いてのつくり。血まなこになつて探すと色紙はむざんなワカメのおもちやになつていた。

出演　江利チエミ　川崎　敬三

【写真】大岡政談「晒された女」お秋（手前、桜町弘子）はか七（南原広治）とその妹お浪（三島ゆり子）の前に晒し場から帰されてなくのだつた。

今週の映画案内

パーマ・美顔術
ニュー美容室
平市南町15

【平市】

◎世界館　十月四日迄　電三三六
七、一〇　大魔神怒る
八、四〇　座頭市海を渡る

◎ひかり座　十月一日迄　電三三八
六、五五　女王陛下のダイナマイト
八、二五　荒野の1ドル銀貨

◎聚楽館　九月三十日迄　電二三七
五、五〇　荒野の群盗
七、五五　グレートレース

◎東映三夜　十月二日迄　電二三七
七、一七　地獄に真赤な花がさく
八、四三　網走番外地
南国の対決

◎名画座　十月四日迄　電三三九
七、〇〇　視界ゼロの脱出
八、〇〇　若親分

◎平日活　九月三十日迄　電三三三
七、〇三　星のフラメンコ
八、二七　紅の拳銃

◎東宝民劇　十月四日　迄電三三三
四、四〇　紅の海
六、一〇　男対男
八、〇〇河のほとりで

クリーニング
洗濯・防水
小松崎
平日活前電3343

銘菓 ヒ段最中 平凡

山一 平市紅小路 電四七六四

純喫茶 開花 田町電3389・5468
レストラン カイカ 田町電5467・2250

登録銘菓 平城 平あさ川

看護婦・家政婦（准看を含む）頼みたい方また働きたい方は
電話（平）2307番へ
労働大臣認可
看護婦 家政婦 紹介所
平市南町76

銘菓 ヒ段手毬 平凡

ハワイアンパラダイス
総天然色
監督マイケル・ムア
エルビス・プレスリー
スザンナ・リー
ジェイムス・繁田
年に一本！パラマウントが贈る66年プレスリー最新作!!
オードリ・ヘップバーン
フレット・アステア主演
最高に美しいヘプバーン！
最高に楽しいミュージカル！
ビスタビジョン
総天然色
パリの恋人
監督 スタンリー・ドーネン
喫茶ソユージック
1日封切 聚楽館

新建材綜合センター
合資会社 福田建材店
平市正内町七五 電八五五六

サントリースタンド リラ
平市新田町 電6324

秋です 秋です！
過ごしやすい秋です
一日のつかれを癒すのは
新らしいベッドと
フトシです
寝具の店
丸栄
（公会堂隣り）
平支店 仲町20 TEL平7686
草野店 平市草野駅前 TEL平5211

貸し事務所
▽間口二、五間、奥行き四間▽十二人町、国道八号線…
い、▽姓名在社

募集
女子事務員（経理）若干名
・高女卒・年令不問・委細面談
・履歴書をお持ち下さい
珍味おつまみ 中華料理 原材料 卸し問屋
常陽物産株式会社
平市大町電五八六三・七六五六

美と健康を創る
ツノダの自転車
サイクリングツアー車・これだ!!
買う前に一度実物をご覧下さいきつと
乗つて見たくなる
新型2段変速車より3、4、5、8、10、15段の各種
パーツコーナーも新設何んでも揃えてあります
ツノダの自転車代理店
加藤自転車商会
平市長橋町18　電3677

ご婚礼
調達家具
◎特売奉仕
最新型三品セット
3万円から各種豊富に取揃えてございます
ご用命は是非当店へ
家具のいとう
平市新川町　電2464
工場平市大町29～30