夕刊常磐毎日
発行所
共同観光開発株式会社
社長　金古政通
平市田町75番地
電話2104・2105番
磐城支社電②4049

平駅前拡張は前進

あとは補償の問題だけ

三十八年度からはじめられた平市都市改造事業の平駅前拡張計画は白銀てつ道公舎の移転も軌道に乗り、さらに拡張計画と併行して民衆駅げん設のこう想がふたたび持ち上がるなど新たなきたいと関心を集めている。総工費は四十年度の計算では物価変動から三十八年度に見積った二億九千万の約倍近くにはね上がり、また、拡張地域内の借地、借家人に対する移てん、換地などの問題をめぐって当初つよい反対の声もあったが、いまは補償問題を残すだけで計画は大きく前進、これらの解決をまって予算を追加、着工する予定でいる。

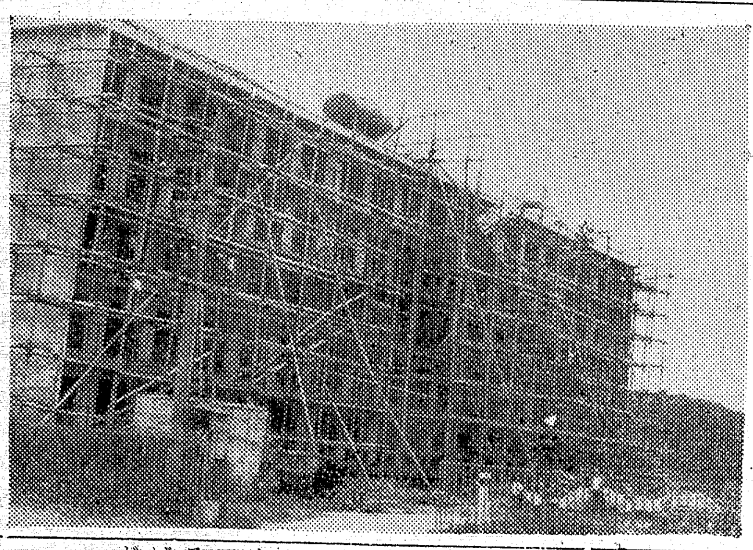

物価高で工費増

倍の四億二千万円必要

駅前拡張けい画は、五か年けい画で三十八年度から、総工費やく二億九千万円ではじめたもので、工費負担は国庫補助金が三分の二市が三分の一だが四十年度は物価値上がりから工費も倍近い四億二千万円を見積っている。市は三十八年度に調査、一年あいだをおいて三十八年度から本格的にはじめた。整備かん了は四十二年度になる見込みだが、市はさらに三年の延長きかんを予定していしており、整備事業が全部かん了するのは四十五年どとみている。

また、えき前の整備に取り除かれる商店は十六戸、一般民家などを入れるとぜんぶで二百三十戸になる。この整備から借地、借家人の対策や換地の問題は、みせの補償問題を残しているが、これも市は移てん直前にけつていするけいがくで、いまえき前地区にアケードがいとして新築された商店街もすでに土地整備事業の対象内に入ることに市と話しはついている。

市はとりこわす最初の区域として大工町をとりあげ、関係者と折衝中だが、これも近くまとまる予ていで、長い間の懸案だった拡張事業は手掘町にてつ道アパートがかん成、ここに白銀町てつ道公舎の職いんが引っ越し、この跡地へのえき前商店の収容もはつきりしてようやく本格的な事業開始となる。

えき前で整理の対象となる面せきは約十万平方㍍、えき前平凡から名画座まで、中ぉうどうりは甲陽館まで、白銀町は大工町までのぜん地域にわたり、白銀町の道路も平保線区からあぶ谷江筋の流れにそって十六㍍幅の幹線道路にひろげ、大工町は十二㍍の幅、世界館どうりも八㍍にひろげるけい画で新市の表げん関にふさわしい近代と市が造成される。

大和田後援会

久之浜、大久村で結成

双葉郡久之浜町、大久村の大和田弥一後援会支部結成式はこのほど久之浜町亀屋旅館に六十人が集まって開き、会長に久之浜町新妻久五郎、大久村水野谷義明両氏を決め発足した。

大和田氏を推薦

磐高同窓会が満場一致

今年ど磐高同窓会総会は七日午後二時から平市民会館で三百五十人が出席してひらかれた。席上、同会々長の山崎忠兵衛氏ら同窓生は新市いわき市長せんに立候補を表めいしている平市長、大和田弥一氏を支持、推せんすることを満場一致で決議した。

新会頭に渡辺氏

常磐商議所で陣容一新

常磐商工会議所の臨時総会は八日午後一時から商工会館で開き、吉田恭平氏死去のまま欠員となっていた会頭は選挙委員十人の選んだ副会頭渡辺つよし氏(四九)の昇格を満場一致で決め、副会頭には片寄そう次氏を新任、神好一郎氏を再選した。

また今月二十四日は全議員の改選期だが来年四月一日、四市商工会議所が合併するのでこのまま留任することにし、これにともなう定かんを変更することなどを決めた。

四倉成人病検診

平保健所は十二日午前九時から四倉町隣保館で成人病の集団検診を行なう。じゅ診料は五百八十円。

開拓営農説明会

平農地事務所は十二日午前十時から川前村川前青年研修所で開拓営農振興けい画の説めい会を開く

平の美容院臨休

平市の美容院組合は十七、十八両日臨時休業する。

石城農委連総会

十二日県石城事務所で

石城地方農業委いん会連合会の改せん後初の総会は十二日午後一時から県石城事務所で開き役いんのほか県農業会議の農地、農政各部会議いんそれぞれ一人をせん出する。

若さでこれから (26)

河野新支配人大いに語る

やあ今晩は!

鈴木支配人の転出で後釜支配人になったのが新進気えいの河野学さん(二九)だ

―わたしは、大学を二年浪人したんで社会に出るにもそれだけ歳をくいましてね―

と、頭から言うことがはつきりしている。平に足掛け五年、これを基盤にしてこんごの若い支配人のウデは東宝ファンとともに期待できることは請け合い

―封切りを希望する映画は、一か月前に本社の方へ出すのですが、本社の都合もあり、希望はそん重されるとしても丸々というわけにはいきませんやーどこまでも正直、それだけに信頼感は大きい。

―特撮映画の興行成績はいいですね、十四日に本館がおぼん映画として封切る「サンダ対ガイラ」は大受けすること疑いなしです。通り一ぺんのアクションものよりううした

それにこれも同時ふう切りですが、テレビでお馴染の虫プロの「ジャングル大帝」も白黒のせまい画面のテレビと違ってオールカラー、しかも大スクリーンだけにはく力があり、これまたうけるでしょうな―

河野支配人はちゃんと収入に目算をたてている。東宝の俳優ぢんについても

―ある新聞では三船より加山雄三の方が上だというようなことは約十万平方㍍、えき前平凡から名画座まで、中ぉうどうりは甲陽館まで、白銀町は大工町までのぜん地域にわたり、白銀町の道路も平保線区からあぶ谷江筋の流れにそって十六㍍幅の幹線道路にひろげ、大工町は十二㍍の幅、世界館どうりも八㍍にひろげるけい画で

【写真】二番目のてつ道アパートがかん成した‖移転先手掘町

万能、それにマスクと演技がよいとなれば加山に重点を向けることは間違いないでしょうが、三船には三船の持ち味があり、片手落ちになることは出ない思いますー

やはり映画館の支配人、そのうごきにも敏い神経と深い研究を持ち合わせているのには驚いたー映画を通じて平ファンの文化的なもの、それは低からず、高からず、まあ普通でしょう。

しかしいわき映画かん賞会というレベルの高い団体、これに優秀映画推せん委員会などもあり映画に関心の深まってきたことはうれしいことです。映画人口は平の場合四万人というのですが、ここに七館もあるんです。それでも成績は各館ともコンスタントにあげているようです。映画はことしになつて上向き、一〇㌫余りはよくなつています。これはテレビにあきたというより、テレビ映画一本とるのに四百万円、それが映画だと四千万円、だいたい力のいれ方が違います。一尺四方のテレビの画面とは視聴の効果が違いますよーここでテレビにカチンと矢を向ける。そして最後はーとんごのほう負ですか?、まず前支配人の残していつたものを一生懸命身につけ自分のものにする。もちろん大いに宣伝もします。ファンの喜ぶよい映画もふう切り上映しますーいやはや、河野さんと話していると映画はやはり専門、熱で押しまくられる。頼もしい新支配人誕生というところだ。

【写真】これよく宣伝する河野新支配人

真言

平駅前拡張もやっと前向き。あとは移転補償、新市誕生というのにひろ場がねこの額じゃ。

○　○

蟇磯で海の客人調査。評判はまず良好、これで事足れりは困る世辞という事もある。

○　○

ヘリ防除で薬害に警告。つう行水遊びは危険、ソラ危険ではすまされぬ注意、注意。

○　○

活魚販売は好評、海でとれた魚をそのまま店頭へ、生産者、消費者ともに活魚活況。

平名物・味自慢
大太郎
真根井菓子店
平中銀座　電四〇五二

NEW
夏のレジャーと商戦に……
ニューパブリカ800爆発的人気!

360,000人のオーナーがご愛用のパブリカは性能.価格.経済性とあらゆる点で他を圧し.理想的なファミリーカーとして国内はもとより.広く海外でもばく発的な人気を集めています。

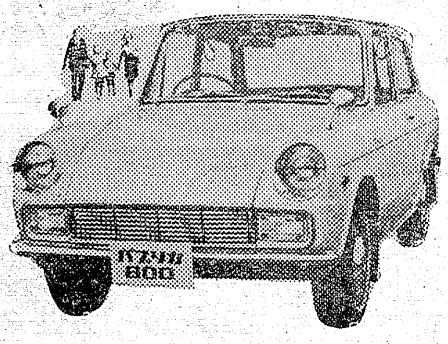

・中古車・
社屋新築中のため中古車一掃セールスを行つております

・市価2割引
今がお買い時です
店頭展示ができませんのでお電話賜り次第各種お持ちします。

臨時休業のお知らせ
8月14.15.16の3日間はお盆のため休業いたしますのでご案内申し上げます

社屋新築のためのご迷惑をお詫び申し上げます
記
▼部品・サービス課…田町工場
(東部産業自動車部)
電話六六〇五・六一六六
▼車両課(新車・中古車)
従来の本社内
電話(代)六一六六

幣社屋及びサービス工場新築に伴い七月二十日以来誠にご不便を煩しております。お蔭様にて旧社屋の解体も終り基礎工事に取りかかる段階に成りました。この上は一日も早く完成を見て一層皆様に愛されるパブリカのサービスに万善を期したいものと念願いたしております。もう暫らくの間左記の通り分割営業をいたしておりますが故ご用命賜り度お願い申し上げます。

パブリカ平株式会社
本社　平市堂ノ前5　電話(代)6166　原町営業所　原町市本町　電話(原町)2216
田町工場　平市田町　電話(平)6605　小名浜営業所　磐城市定西　電話(磐城)2―4536

流行について　（下）

永山さえ子

◎個性について

ひとりひとり違う個性をもって生まれてきているのだから、ひとりひとりが違ってこそ真実であり値打ちがある。個性のないものは何でも創作という一番大事な価値が、ないのではないでしょうか。それより、もっと大きなことは、モードにとって何よりも女は女としてのよさを発揮してこそ価値がある、ということだと思います。

私のお店にもミセスの方々がよくいらっしゃいますが、「この柄派手ではないでしょうか」、と良く聞かれるのですが地味や派手は年令ではないと思うのです。和服を長くお召しになった方など長すぎる位の伝統があって、ついしきたりとか、ならわしとかが頭をかすめて、そういったことになるのではないかと思います。伝統もたしかに大事ですが、洋服を着る時ぐらい胸をはって堂々とあなたの個性にあったよそおいをして頂きたいと何時も思います。

「モード」とか、「シック」ということは、その洋服の生地がいいとか悪いとかいうことでもなく、又お金をかけていることでもなくつまり「どういう感じを出しているか」ということだと思います。近頃さかんにいわれておりますおしゃれの〝T、P、O〟時、所、目的、にそった服装こそ始めて着こなしがいい。というのではないかとも思います。登山にハイヒールではちょっと困ります。街を歩いてもよく考える事があるのですがお化粧にしても今流行だからとこいアイシャドーをつけ、お髪をアップにし、レースのブラウスにスラックス、サンダルばきでは一寸「ナンセンス」とお思いになりませんか。

最後に洋服というものは「上等の生地よりも、まず形」だと思うし、その形よりも、もっと大事なのは色」だと思うし、また「服より、それを着ている人の感じ」というふうに、思いつめるとそこえ行ってしまうんです（洋装さえぐさ）

読者コーナー

投稿歓迎…原稿用紙六百字以内…匿名もよし

コーヒーは百円値上げ

こんど平市内のきっ茶店でコーヒー一ぱい十円値上げして八十円にした。なんでも組合で協定した値段だそうだがきっ茶店の中にはもうとっくに八十円にしていたのもある。もっとも理髪料金でさえ値上げしたといっても現状維持のみせもありマチ、マチだ。

こう考えると、足並みの揃はないのは、あげたくないみせがあるのはないか、それを一部が無理してあげる。そんなきがしてならない、あるきっ茶てんでどの品も百円均一という商法もあるし、世界館前のコーヒーのうまいみせでは十円上げたからとコーヒーにフランスケーキを一コつけてサービスしている。こんな良心的なみせもある。

これとてそう長くケーキをつけるわけでもなかろうが、このみせのコーヒーはたしかにうまい。評判のみせだ、すべからく客あつてのみせ、サービスを信条とするが正しい商道でここに発展というものがある。コーヒー値上げについて一言申し上げておく。

（平市五色町・荒川三平）

消火栓役立たず

平市消防署泥あげ要望

平市消防署は、火災のさいに備え、毎月一かい市内の〝水利用調査〟を行なっているが各個所にある「消火せん」が泥にうずまり、急場役に立たない状態となっているのでうずまった泥は地区民の協力で取り除くよう消火せんあい護を呼びかけている。

市内にある消火せんは、地下式消火せんが単口二百四十五か所、双口八十五か所で、とくに新川沿いから南の非補装地帯はひどく、道路改修から、消火せんをうずめてしまうらしい。同署は「標識のあるところは注意して下さい」と市民に協力を望んでいる。

三和村運転者で血液型判定

石城郡三和村永戸地区運てん者会（遠藤博会長、会いん二百人）は、このほど不慮の事故に対し万全を期すため、血液型判ていを行ない、各自分の血液型を免許証に書き入れた。これは同村に日赤の無料健康検診しやが巡回したさい判

食中毒に注意を

ことしは早や中毒43人

夏に多い食中毒を防ごうと五日から予防しゆう間がはじめられているが、平保健所はつぎの予防対策のチラシを配り注意を呼びかけている。

平市内で昨年発生したしよく中毒は三件、七人、それがことしは早や一件で四十三人集団しよく中毒が起き、一層の注いが要望される▽調理場を清潔に▽たべ物の材料は新鮮で衛生的、また製造元や仕入れ先のハッキリしていること▽保存には、アブラ虫、ネズミバエなど出入りしないかんぜんな場所に格納すること▽生鮮材料はなるべく早く調理して、用するまでは冷蔵庫（5度C以下）に保管する▽とくにしよく中毒となり病者の処遇を大幅に改善することとしました。その大要をご説めい申しあげますと◎戦ぼつ者の継父母等に遺族年金しきゆう戦ぼつ者の継父母に対しても、戦ぼつ者の死亡がとべつ措置法の施行日（二十三年五月三日）以後に戦務につき戦傷病をうけ、これがもとで亡くなられたり遺族になられた方々がたくさんおられます。政府や私たち自民党では、これらの人々の援護のために、二十七年に戦傷病者戦ぼつ者遺族援護法を制定し、キメの細かい措置を講じてまいりました。今回恩きゆう法が改正されることもない、この人にも障害年金がしきゆうされることになりました。

「国会報告」　(26)

衆議院議員　齋藤邦吉

受給格上げと資格緩和

◎旧文官の加算年についての措置従軍経験のある旧文官については、これを本人の文官としての在職年につう算します。戦傷病者やその遺族のうち、軍人軍属の人びととその遺族の人びとは、当然恩給法の適用をうけすでに説明しましたようにそれぞれ年金たる恩きゆう扶助料が支給されています。しかし大東亜戦争がまことに規模が大きなものであつただけに、それだけおおくの犠牲者をだしました。軍人やぐん属でなくとも、学徒動員や徴用や、国家総動員法に基すいて徴用され、事実はぐんじんと同じように戦務につき戦傷病をうけ、これがもとで亡くなられた方々がたくさんおられます。政府や私たち自民党では、これらの人々の援護のために、二十七年に戦傷病者戦ぼつ者遺族援護法を制定し、キメの細かい措置を講じてまいりました。今回恩きゆう法が改正されることもない、この人にも障害年金がしきゆうされることになりました。

◎再婚の相手と死べつのつまに遺族年金しきゆう戦後ぐん人恩きゆうが停しされた日（二十一年二月一日）以後再婚した戦ぼつ者のつま等が遺族援護法が施行された日（二十七年四月二十九日）までに第二の夫と死べつした場合には離婚の場合と同じように遺族年金等がしきゆうされる◎準ぐん属等者に障害年金や一時金しきゆうこれまでに動員学徒など徴用でぐん務に服しそのため障害者となつた人々の内、その傷病の程度が六項症以上の場合は、障害年金がしきゆうされていましたが、ぐん人ぐん属と同じように三款症以上の人にも障害年金がしきゆうされる事になりました。

小名浜町は変更

新市の町名で町を削る

新市「いわき市」の町名は決定したが磐城市だけは一部変更となつた。それによると小名浜地区は「小名浜町」とせず「小名浜」とし、したがつて新町名は「いわき市小名浜字○○」「いわき市小名浜○○町」

また旧町村の泉、渡辺、鹿島はさきに決めたとおり「いわき市渡辺町」などとなり江名、中之作、折戸、永崎には町はつかないことになる。

タバコの売上げ

七月は七千八百万円

専売公社平出張所七月のたばこ売り上げ本数は二千八百十九万六千本で代金は七千八百三十六万七千円だつた。昨年同期に比らべて代金数量ともやく一四％の増となつている。

またフイルター付きたばこは九四・四％の増、反対に両切りが一五・七％減少している。内訳は次のとおり。（本）

▽とうきよう＝一万五千▽ホープ（R）＝十一万八千▽ピース（20）＝五十二万八千▽ハイライト＝七百五十五万▽M・F＝十七万五千▽ひびき＝三百十三万▽富士＝二万▽ピース（50）同（01個入り）六百円。

発売マドレーヌ

松月堂で中元の贈りものにフランスケーキ、五個入り三百円、十日まで。

秋田銀行が進出

秋田銀行が平市に進出、開設委いんが常駐、準備をすすめている。支てん場所は同市二町目、平信用金庫跡で明春開店する。

商店街バーゲンセール

洋品のナカノで夏物一掃セールを十二日まで、しんし柄クツ下百円、同オープンシャツ七百円。

オール三割引き

ダイヤモンドストア大黒屋でおぼん特報替えズボン、半そでシャツ、紳士服など三割り引き、十六日まで。

駒木根定之助 上野英四郎 片寄惣次 岡助一 長谷川薫 白土正義

やすい魚介類、および加工品の取扱いを充分注いすること。▽器具（容器を衛生的にせん浄（中性せん剤の使用）し、殺菌につとめる。

暑中お伺い申し上げます

昭和四十一年盛夏

県議会議員　小野義一

御贈答に伊勢松阪牛！

伊勢松阪牛一〇〇グラム　二〇〇円から
ハム・ソーセージの詰合せ・ご調整致します

平市銀座通電二七一

不動産売・仲買介評価貸家斡旋 平宅地建物取引所

平市才槌小路地下道入口　電二三六一

十三日はお休みです

毎度お引き立てをいただきありがとうございます
今月のお休みは十三日と二十八日二十九日ですのでお知らせ申し上げます。

平市料亭組合

亡母淑徳院の新盆にあたりますが提灯お供物などは誠に勝手ながらご辞退申し上げます

昭和四十一年八月

平市駅前大通り（マルヘイ）　鈴木荘夫

亡妻島田春枝の新盆にあたりますが時節がら提灯その他のお供物などは誠に勝手ながらご辞退申し上げます

昭和四十一年八月

平市田町五四　島田勝吉

亡父武田金一の新盆にあたりますが提灯お供物などは誠に勝手ながらご辞退申し上げます

昭和四十一年八月

平市一町目三（武田陶器店）　武田友紀

暑中お伺い申し上げます

昭和41年盛夏

常磐湯本温泉旅館組合
組合長 駒木根定之助（玉の屋電二三三）
副組合長 新妻章宏（美里 電二八一）

いづみ屋 電二二六
桜泉亭 〃二七〇五
さとみ 〃二七四四
すえ月荘 〃二二六四
みね本 〃二二二八
山路 〃二四二一
いしだ 〃二六〇〇
福美館 〃二二四二

羽前屋 電二八四一
栄湯 〃三五三
新桜泉亭 〃八八七
住の江 〃三三二
みさき 〃二五六八
柳屋 〃三三四
すずのや 〃三五七
八番 〃三三五四

常磐生協指定店会

高橋洋品店電二九二五
大和田呉服店 〃三〇五八
〃二九五八
熊田輪業 〃三〇四二
光洋電機KK 〃二四二四
西山時計店 〃三二八二
入志呉服店 〃二〇五〇
ひのや家具店 〃二〇六一
つるや履物店 〃二三一四
ますや呉服店 〃二〇六三
塩屋呉服店 〃二〇四〇

丸貫家具店電二九二二
泉屋洋服店 〃二九五二
八矢時計店 〃三二五四
坂田カバン店 〃二三四五
本郷輪業 〃二八七〇
湯本富士電機SK 〃三四三八
小川洋服店 〃二七七七
大平時計店 〃二九七四
岡田呉服店 〃二〇三〇
ささき玩具店 〃二〇四〇
せん谷屋洋品店 〃二〇四四

綜合建設業
株式会社 渡辺組
代表取締役 渡辺毅
常磐市関船字上関 電二九八〇一二

湯本の百両
湯本温泉中央通り 電二二六五

百両直営 つる仙ホール
電三五四四

常磐炭礦労働組合政治局
委員長 幡雄二
同局長 菅野勝雄
事務局長 渡辺繁

洋品、衣料スーパー マルマス
湯本店上町 電二三一五
小名浜店本町 〃②四四二四

内科、小児科、皮膚科 比佐医院
比佐重信
電（常磐）二三一三

耳鼻咽喉科 赤池医院
赤池茂
常磐市表町 電二七五〇

いわきゴルフクラブ
理事長 中村豊

東日本観光開発株式会社
株式会社社長 滝義勝

客、関東関西からも
薄磯で観光客質を調査

平市観光公園課は、ことしはじめての試みとして薄磯海水よく場で入り込みかん光客の客質調査を実施、結果をまとめた。同課はこの調査からかん光客の意見をとり入れ、諸設備や対策などかん全なものにしていきたいとしている。

調査は、一番かん光客が出るとされた先月三十一日の日曜日を選び、午前九時から午後四時まで行なった。調査員には同課職員、学生アルバイト六人が当たり、やく二百人のかん光客を対象に年令、職業、当かん光地にきた動機、またかん光地に来るのに最後に使った交通機関ーなど全部で十項目。まず旅行形態は、家族が一番多く三十六人、職場団体三十三人、次にグループ二十人、年令べつは、二十代が男女とも圧倒的に多く五十人、次に十代、三十代の順になっている。

職業は、会社員五十七人、公務員、学生生徒いずれも二十四人、次に個人商工業主。かん光客の住所は、地元平が四十四人、内郷十六人、また東京方面十四人、常磐十一人そのほか日立、中通り遠くは大阪からがまばらにはいった。

当かん光地にきた動機は、行楽のためが九十三人、保健・体育のため六十五人で、大半が行楽客。

当かん光地を知ることができた方法は、地元四十三人、ポスター・チラシ四十人、知人、友人、先生三十八人で当かん光地に来るのに最後に使った交通機関は、一番おおいのは貸し切りバス、次に自家用車、定期バス、その他となっている。

さらに当地から他のかん光地コースへいきますかは、やく半数が常磐ハワイアンセンターによると答えており、問題の当かん光地の印象については、自然景かん、環境、施設、サービスが想像とおりであるというのが二十七人、想像していたより良いが十三人で、印象は良好だった。また、当かん光地へきた回数ははじめてが二十五人、二かい目十三人、五かい以上十一人、主な客は三かいから四かいが地元で半数を占めていた。

特に意見として出されたのが、水えい場所と砂地が少ないということ。同課はこれを参考に一層いわき七浜のかん光施設と宣伝に力を入れることにしている。

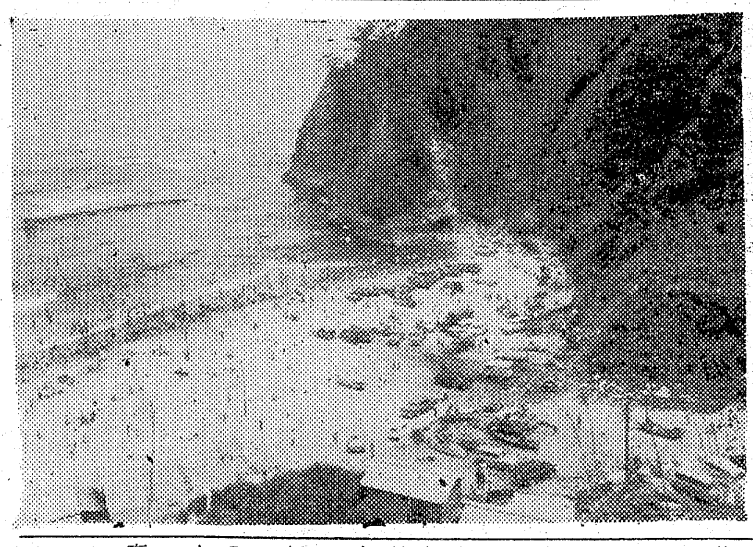

【写真】にぎわいをみせた平市薄磯海水よく場

木沢教諭ら表彰
県体功労個人、団体各二

磐女教諭木沢一郎氏(五五)、平工教諭飯高延田(三八)両氏と、磐高、平工両竜蟠あげクラブは十九日県営信夫おか競技場で開く県体育大会の席上、県体功労者、優秀指導者、同優良団体として表彰される。業績つぎのとおり。

▽体育功労者▽木沢一郎氏＝長年県体操協会副会長として、協会設立当初組織づくりに努力、その後体操のレベル向上に活躍した。▽飯高延田＝竜蟠あげ

組織機構に要望続出
合併協の行政委ひらく

新市の本庁、仮庁舎の組織機構を決める第二十回行政い員会は、十一日午前十時三十分から合併準備事務局会議室で開かれた。同い員会では十四市町村の組織機構の変更や要望があり、その内容は前から人事異格などの問題で県はら通達があり、これを尊重し、各部や課の増設については大和田合併協会長に一任、近く正副会長会議を経て慎ちょうに審議し、決定することにした。

また、事務局側からは各種いいん会の組織機構案が示され、説明があった。

それによるとまず監査いいん事務局が庶務係、監査第一係、同第二係、選挙管理いいん会事務局は庶務係、選挙係、啓発係、出張所

さらに消防本部は庶務課（庶務係、経理係）鶏防課（鶏防係、予防係）消防署は庶務係、鶏防係、予防係を設置する。五市の支所組織機構の変更、要望は次の通り。

▽平市＝都市計かく課を区かく整理に改める▽磐城市＝下水道工事課を設置、開発ちょう整地をつける▽勿来市＝総務課に人事係を設置する▽常磐市＝衛生課、市民課と並べて保険課を設置する▽内郷市＝経済課に国土調査係、総務課に文書係を設置する。

平二高問題解決

平二高の校舎移てん問題は、十日大和田市長、小林県石城事務所長山崎同校長、志賀後援会長らが集まって話し合った結果、二学期前に解けつするたて前で歩みより、平二高は平工側の校舎九教室などー万新市仮庁舎は発足準備事務局のつかっている教室十六室、ほか五室をあて、体育館は共通使用でまとまり、きょう十一日教諭などに報告、この線で円満解けつしたこんご仮庁舎がせまい場合は増築する計画でいる。

磐城で三人ケガ

十日午後四時五十分ごろ、磐城

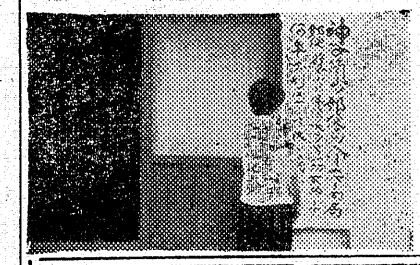

身辺雑記

「どこまでつづく、ぬかるみぞ」ーわが国が、満州事変からズルズルと、ぬきさしならない大戦争にはまりだしたころ、はやったぐん歌です。

当時の国民の先行き不あんな気持ちをピッタリ表わしています。

このまえ、国てつうん賃があらゆるものが一斉に勢をつけ合って、せり上がっていくように感じられます。

九日付の朝日朝刊に「卸売物価、また上昇」とでてました。

「日銀が九日発表した七月の卸売り物価指数は、総平均で一〇六、三（三十五年一〇〇）となり前月にくらべ〇・三%上がった。これで四か月間続けて上しようしたわけで、一年前にくらべると四・七%上回る」＝出はまさに、「どこまでつづく値上がりぞ」。

どこまで続く値上がりぞ

大和田実

お偉い大臣が、これまで「消費物価は少しは上がっても、卸売物価は上がらないから、ぜん体としては心配ない」といっていたのに。その卸売り物価がこう上がってはどうなるだろう。

むかしは、人生五〇年。今は人生七〇年。五十五才で退職してあとは悠々自適？、とんでもない。せっかくの退職金は、物価値上がりでガリ貧となり、老後の生活のささいとなるはずの年金は、退しよく三年目には小遣銭同様。働きとおした人生のたそがれで、なおかつよくをもとめてアクセクしなければならないきようこのごろ。

現代は、あらゆるものが政治につながる。

政府も物価対策に本腰を入れるという。これを本物にするには、国民のきびしい監視が必要である。

（平市議会議員）

熊本国体

薫風銘酒紹介

＝参加銘柄紹介＝

創業安政元年、二百年の伝統をもつ、最初漢法薬〝一角丸〟を看板として薬屋を営む「酒は百薬の長」なるとの故に酒造家となり現在の地（内郷市高坂）の水質が軟水で酒造に適している。酒質は甘口、「銘」は先ぞに四家福美と言う詩人の命名。福々しいくて美しい「おかめ」を表わしている。

いわき銘酒コーナー

平駅前中央通り　電八八〇二

園児百人シヨーに招待

子どものアイドル、坂本九ショーが十四日から三日間、常磐ハワイアンセンターでひらかれるが、記念して同センターは、福島整肢療護園の園児百人を十六日のショーに招待する。

天気

（今晩）南のち北よりの風くもりがち
（明日）南よりの風朝のうちくもり後はれたりくもったり
（海上）今晩おだやか
八月十二日潮ー小名浜
（六月二十六日）
満潮　一五、一四
〃　二三、〇〇
干潮　六、三九
〃　一七、三四

ダイナミック セール第7弾

フジコシ

あすからの中元大売り出しは平店新館のみ、特に寝具売場はお買い上げのお客さま一五〇名さまにオシボリ二本進呈！

高級ヒツジ毛布　三八〇円
ウレタン枕　九八円
マットレス（百ミリ）　一八〇円
一流メーカーシーツ　一四八円
ウレタン座布団　九八円
高級座布団カバー　六八円
募集、販売員（男女）、すし調理士運転手。

盆の増発と発車場所変更お知らせ

路線名	最終ダイヤ
湯本・湯本廻り小名浜	平発最終午後九時三〇分まで
江名廻り小名浜	随時運行
宮・川平	
高野	平発最終午後八時三〇分
好間（平坑）立野（御台境廻り）	平発最終午後九時三〇分まで
夏井（藤間まで）草野廻り四倉	随時運行
鹿島廻り小名浜	
赤井嶽下柳生廻り四倉前原	平発最終午後九時三〇分まで随時運行
赤井廻り小川（坂下）平窯廻り上小川	平発最終午後八時三〇分

◇発車場所変更
八月十四日　午後五時
十五日　午後六時以降
十六日
盆踊りによる市内交通規制のため各線菱川町商工会議所前から発車します
パワイアンセンター直通バス増発
▽坂本九ショウ
八月十四日、十五、十六日三日間
四倉、平、小名浜、勿来発
午後五時　五時三〇分　最終午後九時
ハワイアンセンター　六時　最終午後九時三〇分
（湯本行は午後九時三〇分）

常磐交通自動車株式会社
平市菱川町　電平(代)七二五一

8月 14 15 16 20 21 22

平競輪

発走12時　A級6　B級4

じゃんがら杯争奪

・有料指定席完備・無料駐車場設備
・平駅から5分直通バスあり

郡山場外車券売所（郡山駅前）平場外車券売場（平市長橋町）

高柳医院

耳鼻咽喉科
高柳博一
平市白銀町一三　電四五一三

NHKラジオ第一

6・05 じょうずな話し方
15 家庭音楽会
7・00 ニュース
20 ニュース解説
30 とんち教室
8・00 ニュース特集
9・00 ニュース
15 納涼座談会
第三夜
10・00 ニュース
スポーツニュース
15 きょうの問題
30 邦楽百選
11・00 ニュース
05 夢のハーモニー

NHK第二

6・00 そろばん教室
20 基礎英語
40 英語会話
55 英語ニュース
7・00 農業学校
15 続基礎英語
30 中学生の勉強室
8・00 通信高校講座
20 地理B
40 英語A1
9・00 化学A
20 古典乙1
30 英語A2
10 00 気象通報
15 通信高校講座
物理A
35 数学1入門
11・00 フランス語入門
20 ドイツ語入門
40 大学講座

ラジオ福島

6 00 こどもニュース
05 ラジオスケッチ
20 世界の町から
25 スポーツ・ニュース
30 ニュースネットワーク
55 木曜ナイター
巨人対阪神
中止の時
ナイタージョッキー
リクエストジョッキー
10 00ヤング・ヤング・ヤング
30 ミュージック
11・00 大学受験ラジオ講座

洋服の10ケ月払
サンキョウ

NHKテレビ

6・00 四つの目 波
25 みんなのうた
30 風のある街
45 今ばんの番組から
7・00 きょうのニュース
30 宇宙時代
8・00 ふるさとの歌まつり
9・00 ニュース
25 ニュースの焦点
40 NHK劇
10・30 時の動き
11・00 ニュース
10 科学時代
40 夜のアルバム
55 番組のおしらせ

福島テレビ

6・00 民友ニュース
15 パリスの旋風
45 ニュースフラッシュ
55 国際ニュース
7・00 10人抜きのど自慢
30 チャコちゃん
8・00 ただいま11人
56 FTVニュース
9・00 おかあさん
風にそよぐ
30 東洋チャンピオン・スカウト
10・15 ナポレオンソロ
11 15 福島民報ニュース
FTVソング
30 夢のしらべ

教育テレビ

6・00 英語会話
30 みんなの科学
7 00 バイオリンのおけいこ
30 そろばん教室
8・00 教養特集
産業百年史
9・00 生物
30 化学A
10・00 数学1
30 数学2A
11・00 数学1入門
25 たのしいフランス語

きみもきものを

☆NHKテレビ……10日

NHK劇場
ソクラテスの妻

―総合後九・四〇―

加藤泰倉という男がいる。通称ソクラテス、略してソクラ。常識をこえた、しかしきわめて人間くさい生活を押し通す男である。

ソクラの妻は彼とはぎやくに常識的な、世間通りの女だ。ソクラにいわせれば、彼女は悪妻として有名な〝ソクラテスの妻〟にうってつけるところがあるかも知れない。

このドラマは、夫とつま、すなわち非常識と常識の対決をとおして、男の持つ大きさにうたれる女のすがたを描いている。三国連太郎と森光子の共演で、その個性と味のある演技がみもの。

―ソクラの家の二階は、文学青年ならず、文学中年がたむろしている。彼の妻はそれが不満だ。いつも仲間にごはんをたべさせ、金を貸し、同人雑誌の資金をだし……そのお人好しにがまんならない。

ソクラの本職は瓦屋のだんなである。そもそも戦後、金に困っている人を救うためにはじめたのだから、もうかるはずがない。経営はジリ貧、ソクラのつまはのん気な夫をみてヒステリー気味となった。

折も折、ばくだんが落ちた。文学仲間の神崎が、四年前にソクラに貸した七十万円の返却を要求してきたのだ。店の調子がよくないので、とれる時にとっておこうということ。こん担である。

ソクラのつまはおこった七十万円はソクラの好意で神崎のために借りてやったのであり、利息も馬鹿正直に元金の三倍は支払っている。もう少しあたたかみのある話しがあってもよいはずではないか。

福島テレビ
ナポレオンソロ

殺虫剤でトラ狩り

―後一〇・一五―

インド奥地の土候国の支はい者パナット殿下はその独裁的な政治のやり方で世界の人々のヒンシュクをかっていたが、最近農民に村する残ぎゃく行為が人のうわさにのぼり、国際低開発国い員会では事たいを重視してその実情調査をアンクルに依頼してきた。現地には或る財団から派遣された美人の農業せん門家スザンヌがいたが、かの女は持って来た壷の殺虫ざいをダコイトという強とう団にうばわれてしまった。

【写真】は第二回「日本賞」参かするテレビ成人教育部門のNHK「よう児の反こう」の一シーン

今週の映画案内

【平市】

◎世界館　八月十五日迄　電二〇五
七、二〇　雄呂血
八、五〇　兵隊やくざ

◎ひかり座　八月十七日迄電二三八
六、一五　サイレンサー
七、五五　沈黙部隊
と栄光のために

◎栄楽館　八月二十六日電話ち
五、五〇タイタンのぎゃくしゅう
八、〇〇　007サンダーボール作戦

◎東映三夜　八月十二日迄電二五番
六、三八　サイボーグ009
七、四〇　伸よし合唱団
八、二〇　ワタリ

◎名画座　八月十七日迄電六六五
八、一八　鏡の秘事
八、三八　私は見られた

◎平日活　八月十九日　迄電四三五
七、〇八　骨まで愛して
八、三九　夜のバラを消せ

◎東宝民劇　八月十三日迄　電三三
六、三〇　ど満一万カイリ
八、二五　大空戦

パーマ・美顔術
ニュー美容室
平市南町15

提供
お食事処
五半
電平市三函小路
五〇三一

社員大募集

▼集金係（男）25～40才五名
▼販売係（男女）20～45才五名
▼契約係（男）25～35才二名
▼サービス係（男女）18～25才二名
▼幹部要員（男）20～35才四名
▼一般営業係（男女）20～50才五名

◆待遇
一、初期二万五千―三万円以上業績に依り更に成績給を加給す（三カ月後の平均月収五万―六万程度）
一、昇給年一回（職種により年四回制も有）一、賞与年二回（五―六カ月分支給）一、功労金制度確立（例・男女共十年勤続者は五〇万円―一〇〇万円程度の功労金支給有）一、社会保障制度完備一、研修制度の実施に依り本社並びに支店幹部に短期昇進の途あり

◆応募方法
希望者は希望職種明記の上履歴書送付のこと、面接日時は追つて通知します（尚面接日に交通費支給、認印持参のこと）

◆履歴書送付先　平市五町目六
蛇の目ミシン工業株式会社
平支店

いわき観光みやげ
手づくりの味
いわきあられ
化粧缶入り　二〇〇円　三五〇円
五〇〇円　八〇〇円
福島県観光みやげ推せん
いわきあられ本舗
味覚堂
平市古銀冶町　電3922

プロパンのことなら
何でもご相談下さい　電四六三九
プロパンの平酸素
平市正月町

和洋
夏家具
※ソレン
スダレ…65円から
デツキ椅子1200円から
◎仏壇仏具・塗位牌
家具のいとう
平市新川町　電2464
工場平市大町29～30

お中元
ご贈答に
郷土の銘酒
鶴仙
松吉屋酒造
平市　中平窪

旅は安心して
泊まれる宿
旅館賠償責任保険加入
日本交通公社協定旅館
日本観光旅館連盟会員
旅館中陽館
平市駅前電（代）3181

登録鉱泉
平城
平おこし川

クリーニング
洗濯・防水
小松崎
平日　活前電3343

サントリースタンド
平市新田町
電6324

近い・近い。
どこだ！そこだ！
駅より歩いて1分
青葉薬品
平市駅前30米通り（アーケード街）
電話四二三四
青葉薬品

曽山一
平市紅小路
電四七六四