（1）　月ぎめ定価　150円　（第三種郵便物認可）　夕刊　常磐毎日新聞　昭和41年7月8日　（金曜日）　第4862号

七夕に豪華な賞品

合併で平市最後の催し

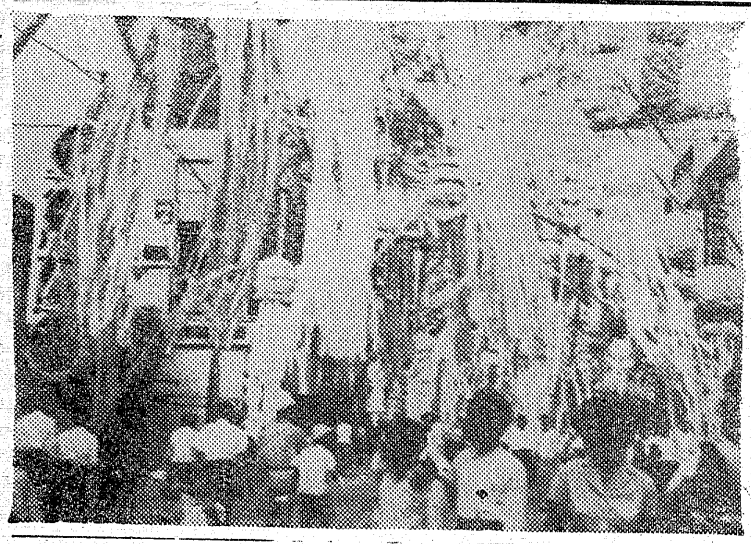

平市の夏まつりをかざる名物の〝七夕まつり〟は八月六、七、八日の三日間市内の商店街を中心に盛大にくり広げられるが、ことしは合併で市最後の七夕まつりとあってデラックスな懸賞付き。同市の七夕まつりは仙台と並び県内でも最高のにぎわいで観光客は年々増加している。

市商店街でもいまからその趣向など準備に追われているが、賞品も副賞として知事賞、市長賞、議会議長賞、教育長賞、観光協会長賞、商工会議所会頭賞、商連会長賞、いわき民報賞、常磐毎日新聞賞と豪華賞品がずらり。

七夕まつりのかざり付けは八月六日午前九時打ち上げ花火を合図に行ない、市内に七色の虹をはりめぐらす。また審査は同六日午後六時三十分開始で、同九時三十分終了、翌日七日午前十時平商工会議所で発表表彰式を行なう。審査区分はささかざり、造形かざりを分離して行ない、それぞれ各商店街はかざり付けの技巧を競う。

このほか十四、十五、十六日の三日間は、駅と本町との中間三十花道路上に櫓を設置、市民ぼん踊り大会を開き、十四日午後六時から櫓設置場所で新盆諸仏供養迎火大祭を催す。さらに夏まつりのフイナーレである流灯会は二十日午後六時から同市鎌田地区夏井川河はんで行なう。

【写真】にぎわった昨年の平七夕まつり

栄養と老人食など

飯野老人クラブ連で講演会

平市飯野地区老人クラブ連合会（光英博明会長）の創立十周年記念の生活講演会は十日午前九時三十分から平五小講堂でひらき、講演のあと座談会、各単位クラブ対こうの歌とおどりのコンクールも催される。

講演は勿来保健所大河原よし栄士の「栄養と老人食」平市役所年金係りの「老令福祉年金について」日本老友新聞岩谷直次郎社長の「老人クラブの活動と助成金、老令福祉年金」など。

なお同クラブ連合会は北白土、谷川瀬、上荒川、中山、南白土、下荒川、上高久の七単位クラブ構成、会員は六十歳以上三百五十人に上っている。

家庭の日を推進

石城郡四倉町家庭の日推進委は「あしたは家庭の日」「今日は家庭の日」と裏表に印刷したチラシ四千枚をつくって家庭に配つた。

好間一小プール

石城郡好間村初の好間一小プールが完成、九日午後一時から盛大にプール開きを行なう。

水難救助講習会

日赤常磐地区主催救助講習会は十日午前九時から湯本二中プールで開く。講師は赤支部の浦住正恵氏

歌のある人生

いわき歌話会会長　鈴木謙四郎さん　(248)

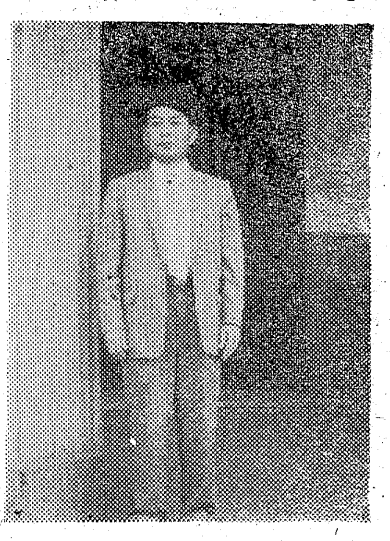

ベレー帽をかぶったすがたは鈴木さんの人柄をよく現わしている。もとは小説家にでもなろうと思ったが、短歌という道が鈴木さんを落ち着かせたらしい一見絵描きさんに見えるが、その人柄は慎にもろく、暖い心の持ち主だ。

このいわき歌話会が誕生したのは世相混乱の戦後間もない昭和二十年、この混迷さを興深い歌に求めて集まった人は数えるほどだったというが鈴木さんはこれらの人と三十一文字の歌道に励んだ。歌会というものは現代の生活にはなくてはならぬものと考えた鈴木さんは、さらに意欲を燃しその範囲を着実に広めていった。歌会は現在市内の白木英尾さんや大内与五郎さんらが中心となっている。

こうして発展し続け、いま戦後二十周年を祝って記念歌集の編集中だが、きっと期待にそってすばらしいものができるに違いない。

これから何か計画しているものは、「いやーいまのところ、短歌の刊行物の編集に追われています。別にこれといった特別な計画はありませんが、今後も末長く短歌というものを続けていきたい。都会よく家内も協力してくれますし、大助かりですときどき寂くものが現われてきますからビックリしていますよ」と、着実な歩みを伝える。

合併したあとの会員は「大いにふやしていきたいものですね市民の大部分がこの短歌というものに親しんでもらい愛誦してもらいたいと思う」。最近出版した白木英尾さんの「急坂」は市民の間から好評を得たが、この中には鈴木さんの協力も入いっている。

自宅は北目町と、静かな郊外にある。ご夫婦にはピッタリといったところである。庭も実に手入れがゆき届いており、純日本調の趣きは十分。若い時代はスポーツでも腕をふるった鈴木さんはいま歌人として人生第二の出発点に立っている。

【写真】帽子がお似合いの鈴木さん

非行化防止

社会を明るくする運動　常磐

常磐市の社会を明るくする運動の委員会はこのほど開き、実施事項を決めた。

▽ことしは青少年の非行防止を重点的に、保護司を囲む座談会、保護対象者、入所者への慰問、地区懇談会。

さらに児童生徒の育成補導をかね市内全域で映画会、球技会、水難から子どもを守る講習会を開くなど盛りだくさん。予算は全額一般募金として八万八千円を見込んでいる。

県珠算競技大会

県商工会議所連合会主催の第十三回福島県しゅ算競技大会は来月二十一日平市平商高校で開く。

▽ことしは一般（県内事業所従業員）および学生（県下中・高校生）

四倉も水泳禁止

危険個所に標札たてる

石城郡四倉町はこんど夏の水泳禁止場所を各地区ごとつぎのように指定、「危険個所」の標札をたて、子どもたちの水難防止に乗り出した。

▽四倉地区第一、第二漁港、こぶや下海岸、四倉小裏のセキ、和貝八月十日、カマのやし、鬼越、田戸の各貯水池▽大野地区、仁井田川の戸田、長友地内、池原、久原駒込神社の各池、仁井田川の上下流、そで玉山、中島、白岩の池▽

土地改良区連合会支部総会

県土地改良区連合会平支部（高木武一郎支部長）の総会は九日午後一時から県石城事務所で開き、今年度予算のほか土地改良長期計画について協議する。

あわせて参加は約三百人の予定。

四倉町夏の防犯

石城郡四倉町防犯協会の役員会は六日四倉警部補派出所で開き①あきす、しのび込み、水死事故、ちかん、暴力の防止②全町に防犯灯の増設③水泳禁止場所指定などについて協議した。

四倉家庭の日研究集会

石城郡四倉町公民館の家庭の日の研究集会は、つぎの日割りで開く。いずれもPTA、婦人会、新

三小プール開き

平三小（高杉清寿校長）はこんど百四十万円でプールの浄化装置が完成したので十三日午後一時三十分から落成式をかねプール開きを行なう。

常磐市中央通商店会の総会

常磐市中央通り商店会（後藤静夫会長）は十日午後六時から商工会館ホールで総会を開く。

野崎翁の顕彰像

月末小太郎公園に建立

常磐交通の前社長故野崎満蔵氏の胸像は顕彰会の手で今月末ごろ平市小太郎町児童公園内に建立される。

同顕彰会は建設費三百万円のきょ金中だが胸像は郷土出身彫刻家赤堀信平氏が完成を急いでいる。

このほか野崎満蔵氏の伝記千冊を小、中、高校、公民館、図書館に贈ってその功績を顕彰する。

果樹開発事業の予備協議会

県石城事務所は十一日後一時から同事務所で果樹基幹産地開発育成事業の予備協議会を開く。

平市にあるナシの集団栽培、こんどの事業計画について話し合う。

四倉商工役員会

石城郡四倉町商工会役員会は九日午前十時から商工会館ホールで、合併で名物七夕とし最後。特別に賞品も大盤発、有終の美の飾りつけに期待は大。

磐城教会で追悼会

磐城教会で女子学生ようつくる。親元離れての心配解消、だがりよう内でのアーメンはゴメン。

鈴木さん夫妻ら記念歌集

鈴木さん夫妻ら記念歌集刊行の準備。伝統二十周年の足跡、三十一文字の努力苦し。

磐城で被災者に救援金品配給

磐城で被災者に救援金品配給。各方面の同情も続々、しかし床上見舞い一千円の市もある。

直言曲言

発行所
共同観光開発株式会社
社長　金古政通
平市田町75番地
電話2104・2105番
磐城支社電②4049

☆チヨダシューズ
☆ニツポンシュー
おしやれの靴の
ヌガタ
平市一町目　電4059

PTO印刷……
☆お急ぎの印刷は……
大竹謄写堂
平市紺屋町三五　TEL　三七〇四

お子様に健康、お父さまに若さお母さまには美しさ、おとしよりには長命を御約束する
森永牛乳をどうぞ
森永牛乳平販売店
平市谷川瀬　電六八一九・七九三四

丈夫なオーツタイヤ
日本で唯一の自動車タイヤ専門メーカーが、心をこめて造ったタイヤです。
アフターサービスも万全を期しております。タイヤのことなら何なりとご相談ください。
技術のオーツ
日本理研ゴムKK福島県代理店
オーツタイヤKK福島県代理店
株式会社　日新ゴム商会
平市五町目　TEL2978

建築、土木、新建材
総合センター
滝口木材株式会社
取締役社長　滝口寅雄
平市正月町十九　電五五二四―五

ご婚礼など
記念写真
◎免許証用写真
即製仕上げ
スタジオ
マツモト
平市聚楽館通り
TEL6368

内科　小児科
高久医院
平市紺屋町　東宝民劇前
電二五二三

木曜会抄

三原山
金古　松子

三原山目路のかぎりは黒々と熔岩の径をふみつつ登る
熔岩の黒きに残るはだれ雪含みしめて登り来にけり

鈴虫
三函　湯子

七草のかゆつくらむと草土手になやかにかごの鈴虫は命たもてり
一夜さをなきつぐかごの鈴虫の音のあはれなり夜深くきけば、

砂浴
及川　千木

新しく砂かへやれば潔々と腹遣へし鶏は砂浴びている
そと寄ればかそけきひなの産声すやせたる鶏は目をみはりいて

七草
小松園

臨終の枕べによりてこもごもに言葉かけをり子らのひとみは
二十年つかへし姑は逝きにけり言ふすべ知らずうつろ心は

暖冬
鈴木ちよう

冬空の拡る今日を張り終へし障子あかるくタげをとるも
暖冬にめ立ちしバラのふくらみは春雪おもくなえしぼみたり

ひとみ
高萩　愛子

ひと夜さのこのぬくもりに水仙はつぼみひらきたり朝光の庭に
白梅の花さきそめし庭土に小雪消えつつも降りやまぬかも

鈴蘭
木村　久子

帰り来る拠待ちわびて子らふたり　うきことの重なりくれはわが愛の
夕べの門に立ちていたりき　白さめだちて老いづきにけり

夕顔
小川　富子

深山に生えいし形そのままに投げ入れにけりしやくなげの花
大輪の花さかせむと夕顔の種ひたしけり八十八夜

花瓶
安斎　米

おしみつつ切りて花瓶にさしにけり夕顔の香甘く部屋にながるる
帰り来る拠待ちわびて子らふたり　うきことの重なりくれはわが愛の
夕べの門に立ちていたりき　白さめだちて老いづきにけり

夕光
高橋よし子

踏切を待つ間仰ぎし雲の峰奥に月ありてかがやき立てり
日暮れてもなお蜩は鳴きいたり台風発生をテレビ告げいぬ

白梅
神谷　里子

ひと夜さのこのぬくもりに水仙はつぼみひらきたり朝光の庭に
白梅の花さきそめし庭土に小雪消えつつも降りやまぬかも

夕顔
小川　富子

深山に生えいし形そのままに投げ入れにけりしやくなげの花
大輪の花さかせむと夕顔の種ひたしけり八十八夜

春の夕
高橋こと子

久々に杏子となりて夕光の街を歩めば心なごむも
買物に行く道垣にもくせいの香りなつかしみしばしたちをり
楽しみはむすめとつれだちて摺川の川べで湯の春の夕ぐれ

商売気のない平の商人

平商連でこの夏は夜間営業の実施を申し合わせるということだがこれはよい企てだ、もつともこれまでも毎年、申し合わせておきながら実行する店はほんの数えるだけ、もう六時ごろになると店を閉め、商店街は火の消えたような静まり方だ。

これには店員など従業員の二交代制その他いろいろ経費の点はあろうが、夏の夜は長いし、暑さを避け涼を求めて市民の散策もふえるのだし、それだけ購買力があるわけだから卑じまいすることもなかろう、結構商売になると思う。

わたしのところは旅館をやっているので各地からいろいろな人が泊る、そのお客が汗によごれたのでぶらり下着などを買いにマチに出掛けても買うことが出来ないとボヤク声を聞く、ときには切らしたタバコさえ買えないから不便このうえない。

ところで福島、郡山、会津若松へ行ってみると、結構夜間営業続けているので旅の人などちつとも買い物に不自由はしない、他市の商店が夜間営業していて平市が出来ないという理屈は成り立たない平の商人は果たして商売気があるのかと疑いたくなるぐらいだ。

平市内の商店会は市から助成などを受け街灯を近代的なものにしたのにこれでは街灯がなくてはないか、まして市町村が合併して新市が誕生すると、やはり消費地として人の集まるのはこの平市だ。商売というものは市内の人だけがお客でないはず、こんごは各地からいろいろな人がくる、それだけ購買層もふえるわけだ、商売というものはくるお客を待つ、つまり昔の大福帳式のものは、いまの商道には通用しない、さて平商連のこんどの申し合わせでこのぐらい夜間営業をするか見もの、希望としては、デパートあたりが範を垂れて夜間営業に踏んぎつてもらいたい。こうすると付近の商店も右ならえということになるのではないか、よく考えてもらいたい

(平市・一旅館主)

交通公社でも払い戻し扱い

交公社平営業でもこんど団体乗車券以外のすべての乗車券について払い戻しする。

これまで国鉄の乗車券は駅だけで扱つていたので便利になる。

天狗祭りポスター

磐城市港まつりの第二回「天ぐ行列おどり」は八月八日市内一円でにぎやかに行なわれるが、行列人は約三千人という盛況さ。また同市観光課はこの天ぐまつりのポスターを作成、地方に配布した。

暴力のメロデー ≪ひかり座≫

映画雑誌「スクリーン」の人気投票で三位、「映画の友」で四位になつたデビット・マツカラムの人気はご存知わが国でもすさまじい。いうまでもなくTVと映画のシリーズ「ナポレオン・ソロ」のイリア・クリアキン役のばく発的人気によるものだが、とくに幅広い女性層の支ちが圧倒的だ。この映画「暴力のメロデイー」は、そのマツカラムのみ力のすべてを遺憾なく発揮させたわが国はじめての本格的主演映画だ。

彼の演ずる役は、理由なしの非行や放火を重ねたあげく警察に追われる身となり、最後には機関銃を手にして小学校の児童たちを脅かすという、社会に反こうするいかれる若者。

その心理と性格のいん影を強烈に演じてマツカラムの現代的み力をばく発する。監督は「紳士同盟」「潜行」「廃きよの欲望」などつねに話題作を発表しているイギリス映画の第一線監督ベイシル・ディアデン。オリジナル脚本はベテランのジエームズ・ケナウエイ撮影はレジナルド・ワイヤー。

マツカラムをめぐる出演者は、「ズール戦争」「カラハリ砂ばく」の性格俳優スタンリー・ベイカー、「大洪水」「カルタゴ」の名女優デン・ヘウソド「吸血鬼ドラキユラ」などのベテラン、ピータ・カツシング、そのほか「廃墟の欲望」のジヨン・スレーター、クリフオード・エバンス、ジヨージ・A・クーパーなどわき役をかためている。十二日封切り(希)

身障者記念大会

磐城 功労者38人を表彰

磐城市身体障害者福祉会(清水武会長)の創立十五周年記念大会は七日午前十時から市民会館に会員約四百人が集まつて盛大に行われた。まず身障者への援護拡大確立を要求すると宣言したあと、鈴木とめさんら三十八人を表彰した。鈴木とめさんらは、身障者を夫にもち、三十年間厚生にあるいは社会的に夫を支持したその内助の功によるもの

【写】磐城●障者の記念大会

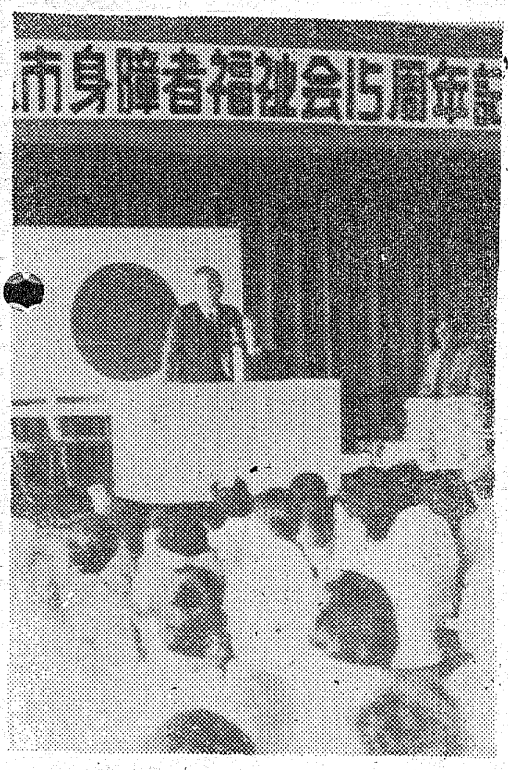

常磐の農委選挙

常磐市の農業委員選挙は締め切り日のきよう午前中までに定員十五人に対し十七人が立候補した。市の確定有権者数は男八百四十人女九百三十三人合計千七百七十三人。立候補者次のとおり。▽酒井忠夫(三九)新▽西郷泰雄(四〇)同▽滝弥二甲(五三)現▽折内善四郎(四一)新▽佐川てつ夫(五二)現▽吉田一男(三七)新▽高原康明(四二)現▽猪狩守(五五)新▽高木久治(四一)同▽江尻二郎(五〇)現▽鈴木竜(四四)新▽舟野武男(五〇)同▽細崎孝一(五一)現▽酒井忠一(五五)新▽長瀬博文(五五)同▽根本清秀(五八)同▽磯上久美(四五)同。

少年キャンプリーダー講習

平市赤井公民館は夏休み前に正しいキャンプのあり方をおぼえてもらおうと九、十両日中学生の代表者を水石山に集め一泊二日の予定で少年キャンプリーダー講習会を開く講師は県ユースホステル協会副会長のうす井橋造氏。

読者コーナー
投稿歓迎……原稿用紙六百字以内…匿名もよし

◎社員募集
明るい職場で将来の生活設計を!!
いつも安定した収入を得られる明るい職場があなたをおまちしております
一、営業一般社員(男女)五名
初心者親切指導、経験者は特に優遇・高収入保証
年令……五〇才迄
一、業務部職員(男女)二名
年令……二〇才ー四〇才迄
給与は職種により異なるも三万円ー五万円以上
一、集金部社員(男女)三名
経験者優遇・保証人二名・四〇才迄
高給保証・バイク免許所有者
※ご希望の方は七月二十日まで履歴書郵送又はご持参下さい
面接日ご通知いたします
多角経営の先端を行くトツプメーカー!
ブラザー工業株式会社
平営業所
平市一町目二六電話(平)二四七一

ブラザーミシン

賄いのことなら
OK!!
新鮮な食品が
いつぱい!
旨い・安い・良い
スーパーマーケツト
一二三屋
平市三倉町　電(代)8175

サントリースタンド
平市新田町
電6324

まのとんかつ太寅
平市三町目　電二六八
カツライスの部
松ライス　二一〇円
竹ライス　二七〇円
梅ライス　三六〇円
かつ丼の部
鶴かつ丼　三四〇円
亀かつ丼　二九〇円

プロパンのことなら
何でもご相談下さい　電四六三九
プロパンの平酸素　平市正月町

◉大串〃　三五〇円　きも吸い付き
◉特大〃　三〇〇円　きも吸い付き
◉大蒲焼　三〇〇円
◉柳川鍋　三五〇円
嘉川　江戸川
紅小路店　2727
才槌小路店　3021
柳町店　4846

◆ご商談・ご宴会
ご会合に……
お気軽にご利用下さいませ
是非当店をご利用下さい(三十名位)
ご予算に応じご奉仕致します
平市田町(紅小路)　電二三四五　四四三三
中華料理　亜寿夏湖月
割烹
旅館
西進
平市大町　電　二八三七

☆安らかに眠りたい
快い寝室の設計に……
寝装の店
丸栄
平市公会堂前　TEL5221

銘菓六段最中
平名物
福島県土産品の品評会において第一等の知事賞を授与されましたこれひとえに各位のお引立の賜と御礼申し上げます
平駅前
六段本舗　平凡
電話2509

輝く短歌二十年史

いわき歌話会出版準備

三十一文字で風景をそして生活をうたいあげ「いわき歌話会」を主さいしているめずらしい歌人夫妻がいる。いまその長い足跡をつづり「二十年史」の編集と取り組んでいるが、この歌話会は一つの派のカラにこもることなく、各派の歌人の集まり、それだけに歌の内容も豊富でその相摩す歌道も他の歌会にみられない特異性がある。こうして、歌人夫妻をめぐる郷土歌史の出版は明るい話題の中から平市文化の一ページを綴るものとして期待されている。

歌人夫妻の努力

平市北目町、鈴木謙四郎さん（六七）＝いわき歌話会会長＝は、同歌話会を結成したのが昭和二十一年七月、当時の会員は二十人足らずだったというが、鈴木さんの日夜の努力が今日大きく実を結び、現在会員は八十余人で白木英尾さん＝同市杉平＝、大内与五郎さん＝同四軒町＝らが主体となって構成しており、月に数回北貝公民館に会員が集まって同人会を開き、会の運営や各自の歌の批評など一筋の精進を続けている。

妻の初子さんもこの歌話会にはいり、負けじと、歌を詠み、いそがしい時などは夜遅くまで机に向かい歌の整理にあたる。近所からの愛称は〝おしどり歌人夫婦〟とも呼ばれ、毎月発行される同会報は、会員をはじめ市民から広く愛読され、見事にそのつまじさを現している。

さらに結成十周年を記念して鈴木会長を中心に白木さんや大内さんらがいま記念史「いわき歌話会二十年史」の編集整理に追われている。

計画によるとこの二十年史は明治時代初期からの地方郷土ぶん芸史が主で、写真入り百五十ページのデラックス版。執筆はことし四月からはじめ、脱稿するのは今月末の予定で印刷に回すのは八月の中頃だという。

二十年史は非売品にするが。希望者には正価で販売する。鈴木会長の話「私が会長を辞めようとしたところ、もし辞めるなら二十周年の記念誌を発刊してから、と会員からの要望がありました。最後の仕事としてすばらしいものをつくりたい。また、一人でもこれに興味をもってくれれば、幸いです」

【写真】最後執筆に追われる〝おしどり夫婦〟鈴木さん方で

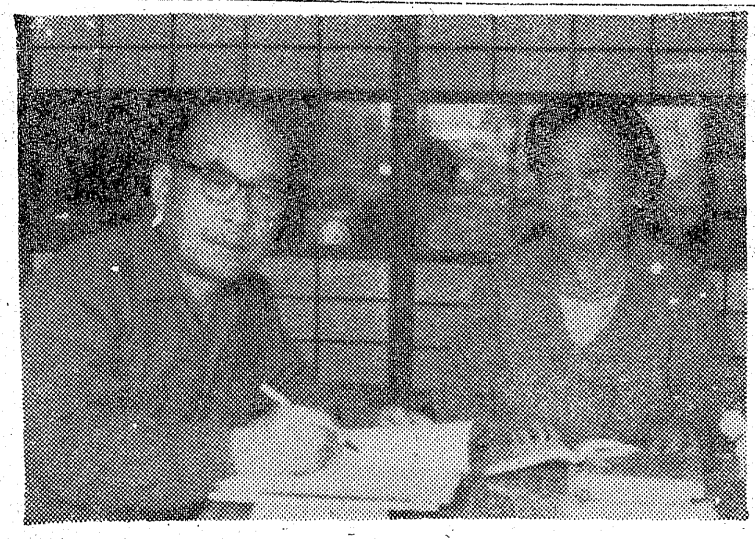

救援物資を配給

磐城で水災の全家庭へ

磐城市は四号台風の被災者たちに六日から水害見舞い金、救援物資の配給を始めたが、災害救助法の適用をうけたので全半かい家屋に国県から一戸当たり八千円、家族一人増すごとに五千円、このほか市は全かい三戸に一戸当たり四万円、半かい三戸に同二万円を贈る。

一方床上浸水の二百七十四戸に一戸当たり五千円、ゆか下浸水の千十五戸に三千円ずつ、また日赤から毛布百二十枚、専売公社からタバコ「新生」二百七十四個、塩四百袋（一キロ入り）も配っている。

このほか低地で便所に浸水した全家庭の汲みとり料は全額市負担とする。

つなぎ温泉キャラバン

夏の観光客を誘致しようと、八日午前平市駅前に岩手県盛岡市の〝つなぎ温泉〟の観光キャラバンが登場、同広場で地元温泉宣伝の「さんさ踊り」「チャグチャグ馬っこ」「盛岡音頭」などアトラクションを披露、観衆を集めた。キャラバン一行は六日常磐ハワイアンセンターを訪ずれ、七日は内郷、きょう八日は平市で、九日は相馬地方に向かう。このつなぎ温泉は盛岡の奥座敷とも呼ばれ、康平年間に、八幡太郎義家が父頼義と共にこの地の豪族、安倍貞任宗任兄弟を攻めた時に発見したといわれ、かたわらの石に愛馬をつなぎその傷をいやしたことから、この温泉の名が生まれたという。平市観光公園課もこのキャラバンの一行をかん迎、石城地区観光と交欲を行なった。

【写真】平駅前で踊りを披露する盛岡観光キャラバン

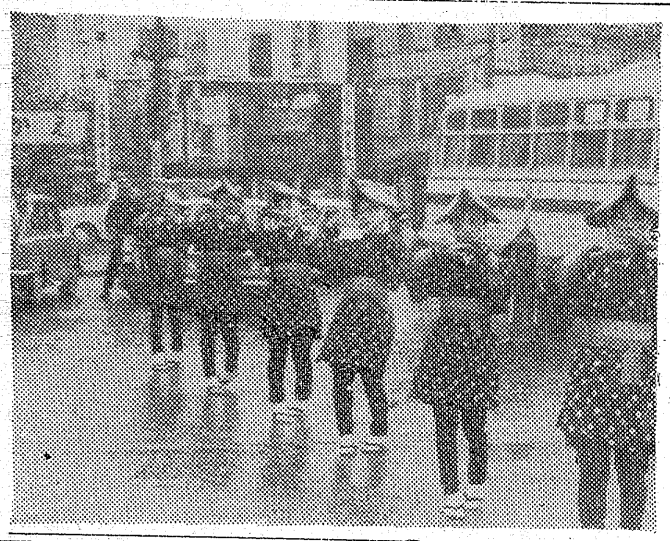

最近暴行目立つ

平市青少年の犯罪傾向

平市防犯協会はこのほど昨年市内に発生した少年職業別犯罪をまとめた。

それによると中学生、高校生の犯罪が目立ち、特に高校生は三十九年度に比らべてふえている。

犯罪別は窃盗が一番多く傷害、暴行の順。

また、このほか夏犯罪は有職、無職者の順になっている。

最近目立っているのは暴行で、同協会でもか期間は街頭補導を行なうなどパトロール隊をふやし、市民の安全と青少年の健全育成に万全を期すが、犯罪件数つぎのとおり。

▽昨年の平市内職業別少年犯罪は次の通り。

▽殺人1＝有職一▽強盗＝高一、無職一▽強かん＝高四、有六、無一▽暴行＝高十七、有八、無二▽恐かつ傷害＝高十七、有八、無二▽恐かつ＝中五、高四、有十、無一六▽窃とう＝中三十三、高四十六、有二十五、無十六、▽詐欺＝有一▽その他刑法＝中十二、高六、有二十八無四。

内郷市長が仲よし会を表彰

鈴木内郷市長はこのほど高坂町第二仲よし会（山田清会長、会員百三十人）を表彰した。

同会は九年前から部落の衛生環境に力を入れ、つい最近も会員と地区の人たち百人がドブ掃事などをした。

御台境にバックミラー

磐城国道工事事務所は御台境地区四十九号国道の御台境橋平駅寄り中央付近に大型バックミラーを取りつけた。立野方面から来る市道と三差路になっているため国道を平方面に向かう車が危険な状態だった。このバックミラーは直径一㍍という超デラックスもの。

農村婦人講座

十五日草野で開講式

平農業改良推進員協議会は十五日平市草野生活改善センターで農村婦人講座開講式を行ない、健康管理、なつ野菜の調理などについて講義ひきつづき内郷、勿来で開き三月終わる。

磐城の交通事故

一月から百十八件発生

磐城署がまとめた磐城市内の一月から六月末までの交通事故発生件数は百十八件で八人が死亡、百四十一人がケガをした。これを昨年同期にくらべると、死者は同じだが、件数は三十六件、ケガ人は五十六人それぞれ多くなっている。

常磐市民フォークダンス会

常磐市民フォークダンス大会は十日午前九時から旧湯本高校体育館で開く。

吉田清子さん（吉田平三中校長令けい）は七日午後八時磐城共立病院でカンコウ炎のため死去。四十五、葬儀は九日午後二時平市七軒町二五の自宅で。喪主は吉田治蔵氏。

天気予報

白河手打ちそば　喜七六

（今晩）雨　南よりの風くもり時々雨

（明日）北よりの風朝のうち雨後くもりがち

（海上）今ばん風波がある

七月九日潮＝小名浜（五月二十日）

満潮　六、一八
〃　二〇、一四
干潮　一、二三
〃　一三、二二

身辺雑記

私の親戚に小学校長をつとめ晩年に湯本町長になった小泉三代寿という方があった。学歴は石川の塾、今の学法石川高等学校の前身だけであったが謹厳実直、まるで修身の教科書からぬけだしたような人物であった。宗教家と教育家には偽善者が多く公的の場とその私生活とはうらはらの場合が少くないと称せられているが、この人の私生活はかけねなしの立派なものだった。

小泉さんは夫婦養子でその養母が私の父の叔母にあたっていたので私は小さい時に好く出掛けて行ってとまったりした。養母の実家の子供というので丁寧に扱ってくれるのを好いことに一週間位もとまっていたこともある。この家の客間のようになっている所に「知足」と右から横に書いた額がかかっていた。あまり大きなものではなかったが二字とも誰にも読める漢字であり、しかも行書だったから小学生の自分にもはっきり読みとることができた。併し「足を知る」とはどんな意味か長い事わからなかった。「たるを知る」と読むのだとわかったのは中学に入ってからである。父の叔母というのは湯長谷はんの貧乏士族に嫁し早く夫に死別し、しっかり者だったが、また有名なやかまし屋だった。小泉さんはこの額の知足そのままの生活信条で万事に控え目で好く養母に仕え父の叔母は九十歳位迄ながいきをして往生をとげた筈である。

校長をやめてからは自分から志願して高野（内郷）の分校に行きじゃいをしながら教えていたと聞いている。明治大正から昭和の初期にかけての時代で世間は知足という事を美徳と認めていたから校長や町長にもなれたのだろうと思うが現在のように自己主張や自家宣伝の時代には果してどんなものだろう。おしつぶされてしまいそうな気もするが、おれがおれがという熱っぽい渦巻の中の稀少価値として却ってその存在を認められ、校長はおろか市長にも担ぎあげられるかも知れないような気もする。

世相を眺めて

高木稲水

もったいないな！
六万六千円！

フジコシ

中元大売り出しのダブルサービス券は、今日で七十本当りが出ましたが、名乗り出られた四名さま！
お引換えの期限は九月五日ですからまだ時間はございますが、当せん番号は各店々頭にはつてありますので何卒お引合わせ下さいませ
募集、夜警係、すし調理士
女子販売係

楽しいデートに
おちついた席をもうけ
皆様のおいでをお待ち
申し上げております

ご同伴喫茶
二人の古里
平市南町15（真木医院向い）
TEL・8544

すし割烹　おかた
（出前迅速）平市世界館前通り電四六五二・二四三七

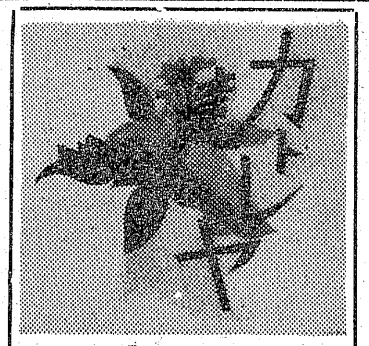
☆あなたも君も
憩のひととき
今日もカトレヤ
香るコーヒー
平市中央通り　電8513

お酒は…鶴仙
お酒と小料理の店
さかの
平市東邦銀行横　電三四〇二

十日はお休みです
毎度お引き立てを賜わりありがとうございます
七月は十日と二十四日をお休みいたしますのでお知らせ申し上げます
平市料亭組合

妻吉田清子　儀永らく病気療養中の処七月七日午後八時死去いたしました。茲に生前のご厚ぎを深謝し謹んでご通知申し上げます
追つて告別式は七月九日午後二時自宅に於いて仏式により相営みます
昭和四十一年七月八日
平市七軒町二五番地
喪主　吉田治蔵
ほか　親戚一同

NHKラジオ 第一

6・00 じょうずな話し方
15 家庭音楽会
7・00 ニュース
20 ニュース解説
30 民語をたずねて
8・03 ニュース特集
9・00 ニュース
05 趣味の手帳
30 健康百話
10・00 ニュース
スポーツニュース
きょうの問題
30 放送劇 炭焼き記者
11・00 ニュース
05 夢のハーモニー

NHK 第二

6・00 そろばん教室
15 基礎英語
40 英語会話
55 英語ニュース
7・00 ラジオ農業学校
15 続基礎英語
30 中学生の勉強室
8 00 通信高校講座
20 数学1第2部
40 現代国語1
9 00 地学
20 日本史
30 現代国語2
10 00 気象通報
15 通信高校講座
35 数学1入門
11・00 フランス語入門
20 ドイツ語入門
40 大学講座

ラジオ福島

6・00 こどもニュース
05 ラヂオスケッチ
30 ラジオニュースネットワーク
45 ニュース
7・00 バンドタイム
30 東芝スターパレード
8・00 マルマン世界の恋人
30 ビンちゃんの歌謡マンガ
9・00 P盤アワー
30 ルート66
10 00 ヤング・ヤング・ヤング
30 ミユージツク
11 00 大学受験ラジオ講座

洋服の10ヶ月払
サンキョウ

NHKテレビ

6・00 歌のメリーゴーラウンド
30 風のある街
45 今晩の番組から
7・00 きょうのニュース
30 現代の映像
ガンと市民
8・00 大岡政談
池田大助捕物帳
9・00 ニュース
25 ニュースの焦点
40 NHKコンサートホール
10・30 時の動き
11・00 ニュース
30 生活の知恵
40 夜のアルバム
55 番組のおしらせ

福島テレビ

6・00 福島民報ニュース
15 宇宙少年ソラン
45 ニュースフラッシュ
55 国際ニュース
7・00 あじさいの歌
30 こんばんは親子です
8・00 デイズニーランド
9・00 サザエさん
30 ザ・ガードマン
10・30 今週の花嫁花婿
11 00 大相撲ダイジェスト
30 FTVソング
45 夢のしらべ

教育テレビ

6・00 英語会話
30 みんなの科学
7・00 ギター教室
30 技能講座
8・00 教養特集
少年非行
9・00 通信高校講座 地学
数学1
30 英語A2
10・00 世界史B
30 現代国語2
11・00 数学1入門
25 やさしいドイツ語

きみのきもの

☆NHKテレビ……8日

現代の映像
「ガンと市民」

―総合・後七・三〇―

人類最後の病気といわれるガンから生命をまもるには、定期的な集団検診による早期発見と健康管理が最大の武器といわれるところが、全国で集団検診の実績が年間三十万人といわれながらも、その大部分が大企業や団体に属している人達で、一般大衆のほとんどは集団検診にはえんがないのが実情だ。

そして、この集団検診でチェックされた人々は、精密検査を受ける必要があるが、集団検診はできても、十分な精密検査までには手がまわらない貧弱な医療組織、被検者側の経済的負担の問題など、さまざまな要因がからんで、この精密検査を受けない人が最近目立つている。

ガン対策に積極的な川崎市では、さきに「川崎市ガン集団検診センター」を設けた。ところが、発足にあたつて適当な専門医師がみつからず、もともと結核専門医だった市衛生局勤務の井上房江さん（五十七歳）に白羽の矢がたった。

結核医だっただけに、井上さんはレントゲン写真を見るのはお手のもの。東京の国立ガンセンターで集団検診の研修を受けた井上さんは、この四月中旬から市のセンターで第一線に立つて働いている。そして今の井上さんの願いは、「若い元気な医師が後継者としてたくさん現われて欲しいこと」だという。

福島テレビ
（新番組）
あじさいの歌

―後七・〇〇―

〝わたしの事情に代わつて登場石坂洋次郎の作品の中では異色な内容をもつ「あじさいの歌」がきようから十六回にわたつて放送。

のどかな初夏の一日、新進商業デザイナーの河田藤助は散歩の途中で、足をいためた老人に会い背中にせ負つて家までおくつたが、老人はまるでせ負わせてやるんだとばかりに藤助のせでいばつていた。送つていつてそこで藤助は美しいむすめけい子に会つた。そこから物語が進んでいく。

【写真はNHKテレビ大岡政談「文じゆの鏡」右から お春（岩本多代）は音兵衛（美川陽一郎）と藩次郎（林昭夫）に相談した】

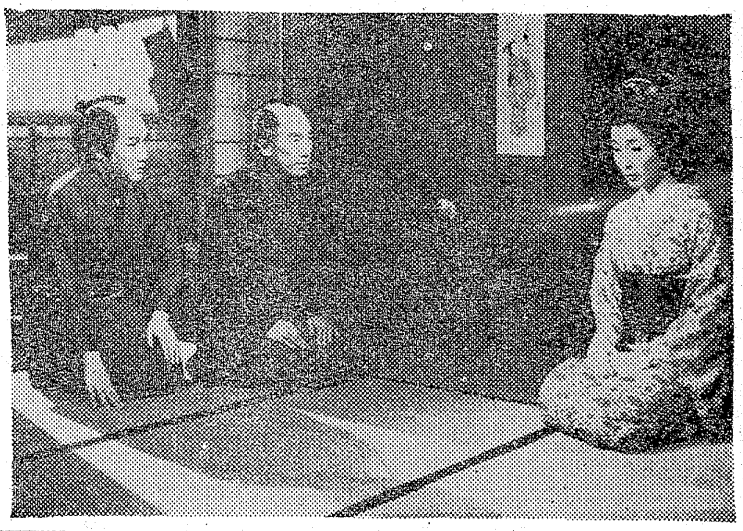

提供 お食事処 武平 平市三和小路 五〇三一

今週の映画案内

ベーマ・美顔術
ニュー美容室
平市南町15

【平市】

◎国際館　七月十九日迄雷三本
五、五三　野獣の加き君なりき
七、二二　紀ノ川

◎ひかり座　七月十一日迄雷三本
五、五〇　逃亡地帯
八、〇五　イスタンブール

◎東映三夜　七月十二日迄雷五番
六、〇三　ヤング頂上作戦
七、三二　日本侠客伝
九、〇三　網走番外地

◎聚楽館　七月十八日　電三五
七、〇〇　ハレム万歳
八、四五　地ごくへ道づれ

◎平日活　七月十二日迄雷四五番
七、〇二　逢いたくて逢いたくて
八、二二　夜ぎりの慕情

◎東宝民劇　七月十二日迄雷三三
六、三〇　アルプスの岩大将
八、一〇　クレージーだよ奇想天外

【常磐市】

◎三函座　七月十二日迄
暖流
ひき逃げ
わが愛を墓に祈りて

◎常磐座　七月十二日迄
初めての感解
人妻がもえるとき
泣かされた女

◎常磐日劇　七月十一日迄
誘惑の海
禁じられたほうよう
セクシーパンチ

◎名画座　七月十一日迄電三六六
七、〇〇　殺られる前にやれ
八、二五　賭場荒らし

銘菓 七段美人 平凡

看護婦・家政婦
（准看を含む）
頼みたい方また働きたい方は
電話（平）2307番へ
労働大臣認可
看護婦 家政婦 紹介所
平市南町76

登録銘菓 平和 平おさ川

趣味の七宝焼教室
会費無料（但し材料費のみ・ゆびわ三五〇円から
カフス一組七〇〇円各種アクササリー
月・火・水は会員制の
木・金・土七宝焼…どなたも参加出来ます
日曜日 午前九時半～五時まで（随時）
午前中児童画教室午後七宝焼
高性能新型電気炉
ゆびわ一コを仕上げるまで5分！
無料駐車ご利用下さい
七宝のアトリエ
平市材木町15渋谷自動車アト

精神科・神経科・内科
医療法人 長橋病院
院長 鈴木将夫
郡山市御厩町前田（自動車学校前下車）
TEL（平）3526

ご当地始めて空前の大顔合せ!!
豪華 浪曲大会
天中軒雲月　相模太郎月　五月一朗　東家浦太郎　鹿島秀月　木村若衛　京極佳津照
（順不同）
入場料前売
A……500円
B……400円
C……200円
※ 入場数に制限がありますのでお早目に前売券お求め下さい
■ とき……7月31日（日）昼1時開演
■ 場所 平市民会館
主催 常磐毎日新聞社
後援 平市老人クラブ連合会

平けりん
7月
A級6 B級4
発走12時
9 10 11
郡山場外車券発売場 郡山駅前
平 場外車券発売場 平市長橋町
有料指定席完備
無料駐車場設備
平駅から5分 直通バスあり