(1)　月ぎめ定価　150円　(第三種郵便物認可)　夕刊　常磐毎日新聞　昭和41年7月14日　(木曜日)　第4867号

若い力と技を競う

あす石城中体連の大会

石城地区中学校体育連盟主催の第十四回競技大会は、十五、十六の二日間、地区各中学校を会場に約二千人の選手が十一種目に挺校の名よをかけ夏空のもと元気いっぱいにくり広げられる。

さきに平市を中心に開かれた高校体育大会では大会新などすばらしい記録が続出、これに刺激されてか、各中学校の選手もファイトは満々。ことしは、石城地区中体連功労校と功労者を各競技会場で表彰する。

開会式は十五日午前八時三十分から各競技会場ごと行なう。競技種目、会場、功労者つぎのとおり

ソフトボール＝好間中（十五、十六日、午前九時三十分）▽体操＝平二中体育館（同、午前九時）、▽はい球＝内郷一中（同、午前九時）▽バスケットボール＝平一中三中（同、午前九時）▽野球＝四倉中、同高校（同、午前九時）▽庭球＝平三中（十五日、午前八時三十分）▽ハンドボール＝内郷一中（同、午前九時）▽剣道＝赤井中体育館（十六日、午前九時）▽中体連功労校と功労者▽泉中＝体操（県三年連続入賞）剣道（同）▽内郷一中＝剣道（同）▽湯本二中＝体操（男子）（地区三年連続優勝）野球（昨年度県大会優勝）ハンドボール（女子）（同）▽湯本二中＝ハンドボール（男子）（昨年度県大会優勝）▽豊間中＝卓球（県三年連続入賞）はい球（男子）（昨年度県大会優勝）▽好間中＝卒業生（陸上）（地区三年連続優勝）▽平一中＝同（地区二年連続優勝）▽勿来一中＝ハンドボール（昨年度県大会優勝）▽入遠野中＝卓球（男子）（同）▽四倉中＝柔道（県三年連続入賞）▽沢渡中＝軟庭（女子）（昨年度県大会優勝）吉田良司（泉中）白土多恵子（同）安下厳（同）半谷英二（植田中）青戸孝祐（内郷一中）木田義広（石城教育事務所）つか本文雄（湯本三中）志賀俊勝（豊間中）柴野照江（好間中）高荻たまえ（同）渡辺誠（平一中）加藤清治（沢たり中）

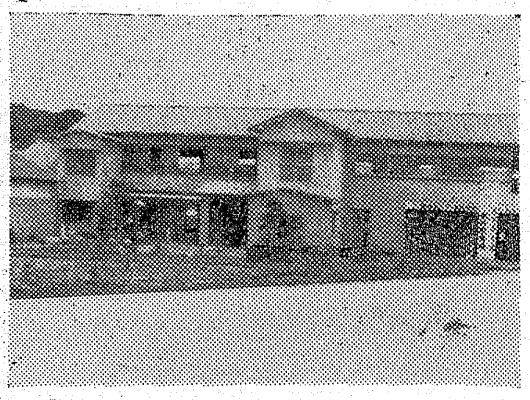

"関古鳥"が鳴く

脱衣場業者は渋い表情

○……海開きをしたところ、海一け入れ準備はOKなのに、ひつそりと静まり返えつて関古鳥が鳴く風情、これでは海水よくシーズンがなくなると業者の表情は渋い。

○……子どもたちが晴れ間をみて海水にひたるぐらいが関の山。水温も陸と同じように低く、まさに異常天候のきようこのごろだ。

○……小名浜測候所の話しだと、梅雨あけは近いというが、はつきりしない。海水が冷たいのは本興沖に残る冷水塊の影響らしいが、小名浜湾口の海水温は、現在十六度余の低温水の冷めたいときの海水よくは、心臓マヒなどをおこすおそれがあるというので十分な注いが必要。いずれにせよ本格的な"カンカン照る"の季節はおよと間があるようだ。

森林振興協総会

石城地方森林振興協議会（永山忠二会長）の通常総会は十五日午前十時から平林業事務所で開き、事業計画などを決める。

永山村長黄綬褒章受く

石城郡川前村、村長永山忠二氏（七〇）は、このほど黄綬褒章をうけ、二十三日午後一時から川前小講堂で盛大に祝賀会を開く。

就職者用アパート

磐城市に二むね建築中

工場の進出で年々人口の激増する磐城市下神白字舘の腰地内に移転就職者用のアパートが建設されている。

これは雇用促進事業団平支部が一昨年つくつた炭鉱離職者用アパートわきに鉄筋コンクリート四階建て二むね、六十四戸分を建てているもので十二月末完成の予定。このアパートは六畳と四畳半、台所、バス、水洗トイレつきで一

【写真】海開きだというのにひつそりと人影も少ない＝四倉海岸と観光センター

この夏は健全に

勿来でスポーツ教室

勿来市体育協会は〝夏を楽しく過ごそうとつぎの日割りでスポーツ教室やキャンプファイヤー、バレーボール講習会などをいろいろ催す。参加料は無料。

▽スポーツ教室＝十六日から二十二日まで、午後一時から錦小体育館講師は勿来市民踊愛好会の村上マサ、三瓶オサ子さんで民謡おどりの基本動作を指導する。

▽キャンプファイヤー＝二十八日から三十日まで、午後六時から錦小公民館と鍋須賀海岸、講師は松田敏美市体協理事、横須賀俊一植田小校長ら四人。

▽バレーボール講習会＝九月一日から五日まで毎日午前九時から錦中講師は大堀学勿来一小教諭ら。

赤井果樹組合の役員会

平市赤井果樹組合の役員会は十五日午前十時から赤井公民館で開き、輸送対策について話し合う。

元町議らで内郷調和会結成

内郷市のもと村議、町議、市議の職にあつた人たち三十人は「合併後の内郷市の在り方について現市議と意見を交換し住みよい町をつくろう」とこのほど綴町の内郷館に集まり内郷調和会を結成したこんご現市議と年二回市政懇談会を開く。役員つぎのとおり。

▽会長山崎喜一（元村議）▽副会長山口甚六（同）▽事務長斎藤勝（元市議）

直言曲言

あすから中体連夏の競技大会。若さのぶつかり合い、努力と精進で記録は更新できる。

○　○

平でも保育ママ。カギつ子によき遊び相手、カギの握り手、愛のとり手、分け距てするな。

○　○

水は冷たし人は来ず。海水よく場に関古鳥鳴く、八月は土用波、ウナギもまずかろう。

○　○

県芸術祭の行事決まる。文学祭も一枚加わる、やはり平の芸能祭とはわけが違うわい。

薄毛も心配無用

理容に24年の高木さん（2）

平市才槌小路の「タカキ理容所」では開店二十四年というこの道のベテラン、ご主人の高木忠孝さん（四九）が、お弟子さんがお客の顔をそる手に、カミソリの運びに、じつときびしいまでの目をそそいでいた。

一人さまの顔も角顔、丸顔、長い顔とさまざま。もちろん目も鼻もいろいろです。このお顔にマッチした調髪をするのですがその人の好みもいれて長髪、短髪と満足のいくように仕上げるのはハタで見るようなわけにはいきません。まして流行というものもありますから……。

といずとも同じ商売のむずかしさを伝える。ここで短刀直入に最近の値上げ問題をきり出すと

―五十円上げて三百五十円にしたんです。このぐらいは我慢していただかなくちゃ、福島市では二か月前に値上げしていますしこの地方では勿来市が七、八か月も前に値上げしていますよしかし値上げは痛い、平市内の店の数を聞くと十七三軒もあるという。

―一年に十軒ぐらいずつふえています。もう新店が四、五軒出来ていますよ。若い人たちの独立です。一人前になるにはまず五年の経験が必要でしょうな、わたしら店主でさえ、毎月集まつて研究会を開き、研究し合つているんです―

こういいながら高木さんはハサミとクシを持ち、お弟子さんのかりあげたお客の頭を前後左右くるりとながめながら細かく手直しのハサミを入れる。

―いまはむかしのような徒弟制度というものはありません。自由ですよ。だから仕事など押しつけられません。つまり命令的では働きません。それにしてもいまの若い人たちは割り合いノンビリしていますわ、技術というものは教えたことをさらに自分で研究する、こんな意欲がないと上達しません―

こう一針をむくいておいてご自分の遠い徒弟時代を懐しむのか、高木さんのヒトミはなにかをまさぐるのだ。

―調髪は月一回が相場です。それでも一番ひんぱんなのは一週間。つまり月四回という身だしなみのいい人もいます。あなたはまたハゲていませんか（笑い）ハゲた人も心配ご無用、いまは精巧な男子カツラというのが出回つてます。浮気も顔次第せいぜいハゲた人も若返えつて下さい。（笑い）わたしが仕上げます―

むかし床や、いまは理髪店という。戦前修身の本に、戦争中いいふるされた「忠孝」という名の高木さん。商売がら話しはそれからそれへとはずむ。

【写真】おでしの仕上げを見守る高木さん

☆安らかに眠りたい
快い寝室の設計に……
寝装の店
丸栄
平市公会堂前　TEL5221

三菱重工建設機械代理店
西独製オペル代理店
株式会社
スピイデー自動車商会
平市正月町一九
電七二四一一三

耳鼻咽喉科
気管食道科
松山医院
院長　松山信夫
平市才槌小路四（聚楽館隣り）
TEL五五三三
▽入院随意△

新築のお住居に
大黒保温風呂釜
快適ズバリ
風呂の店
大黒釜屋
平市正月町19電4583
実演販売所堂の前電9251－2

有利な分割払い
取扱いご一報次第係員参上
……シャープ
……ナショナル
……ソニー
お気軽にご来店下さい
三興シャープ販売
株式会社
代表　真壁三郎
平市四町目16　電5791

発行所
共同観光開発株式会社
社長　金古政通
平市田町75番地
電話2104・2105番
磐城支社電②4049

☆チヨダシューズ
☆ニツポンシユー
おしやれの靴
靴の
スガタ
平市一町目　電4059

景気回復と物価の安定

昨年のわが国の経済は、ひどい不景気であけくれた年でしたその上に国民の日常生活に直接結びついている消費者物価の値上がりが続き、国民の皆さまにたいへんごめい惑をおかけしました。私たちは、皆様から選ばれた国民の代表として、この点を率直にお詫び申しあけるとともに、本年度の予算の編成に際しましては、景気対策と物価対策を最重点課題としてとりあげました。国の予算はその大部分を税金に依存していますが、現在のような景気の回復期では税金その他の収入の増収は、あまり多くを期待できません。従ってこれまでのように、歳入と歳出の、づじつまをあわせるということにしました。このようにして調達したお金で道路とか港湾とか治山治水、農林漁業基盤施設、生活環境施設その他数多くの公共事業をすすめることができます。そのほか、税金を恩典として本格的な公債政策を導入するという財政運営の転換をはかり、七千三百億円の建設公債と四千億円の政府保証債を発行することにしました。このような公債発行が、かんたんにインフレーションとむすびつくと考えるのは、まちがつた考えかたといえます。このように今年の予算の最大のとく色と言われる建設公債の発行によって、第一には財政面から有効需要を喚起して不況をこく服することができるとになります。そこで戦後はじめて本格的な公債政策を導入するという財政運営の転換をはかり、七千三百億円の建設公債と四千億円の政府保証債を発行することにしました。このようにして調達したお金で道路とか港湾とか治山治水、農林漁業基盤施設、生活環境施設その他数多くの公共事業をすすめることができます。そのほか、税金を恩典として

無事故は47事業所
19日コンクール表彰式

平署はさる四月一日から五月三十一日までの二か月間、同地区安全運転管理者れん絡協議会員に入っている五十八の事業所を対象に交通事故防止コンクールを実施した。

この結果四十七の事業所が無事故を記録、十九日午後二時から同署二階会議室で表彰式を行なう。

▽無事故事業所はつぎのとおり

磐城通運公社平支店、遠藤砂利店加地和組、平土木事務所、同電報電話局、三和タクシー、伊藤商店マルサ食品会社、東北電力会社、平営業所、大黒屋、国井一美商店平工製作所、丸一材木店、岡田商店、亀井商店平支店、平市役所衛生課、同財政課、消防署、四倉町役場、三和村役場、県石城事務所磐城国道事務所、同平維持修善出張所、石城矢業対策事務所、諸橋金物店、平和タクシー、四倉タクシー、四倉貨物、平運輸会社、東方木注意。

バス車掌がケガ

十三日午後五時三十分ごろ、磐城市岡小名字岸前の県道で自転車で進行中の同市服部作一バス車掌鈴木照子さん（一六）は平市八幡小路二八、林産業中畑福雄さん（三七）のオート三輪にはねられ頭に二週間のケガ、中畑さんの前方不注意。

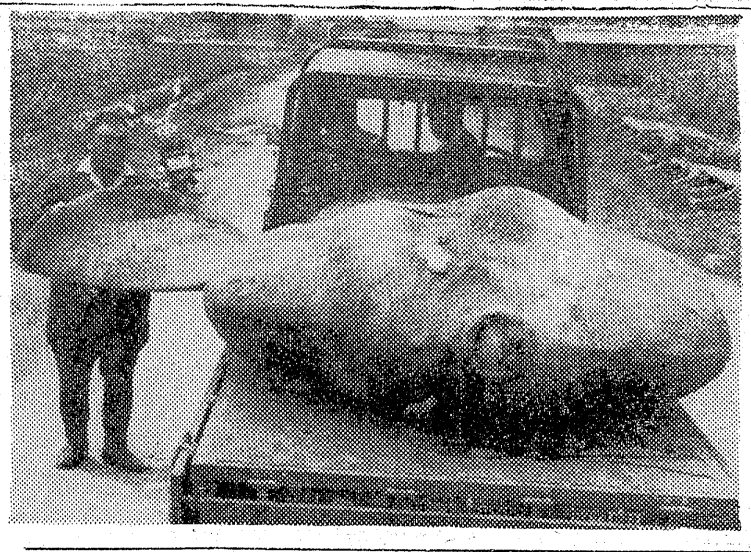

新舞子にお化けマンボウ
人騒せ日方二トンの代物

○……十四日午前九時三十分ごろ、平市赤沼地内の新舞子海岸に大オバケ「マンボウ」があがり砂場で作業していた係員をビックリさせた。

マンボウは長さ約三・五㍍、体重なんと二㌧もあるという大物単速平市四町目の丸平水産会社がブルトーザーで海岸から引きあげ、車につんで料理場へ。さてこのマンボウなんにんぶんになるか、ちよっと興味がもてる。

【写真】突然現われた大マンボウ

○……マンボウ踊りどころかこの魚食べては寝てというくり返しだから大きくなってしまったのだとは人のウワサ。それにしても一時は怪物視わるで大さわぎだった。

海浜バンガローが完成

平市豊間塩屋崎地内にこのほど二十むねの海浜バンガローが完成観光客を待つばかりとなっている同バンガローは薄磯バンガローと並んで、海水よく場のキャンプ地には最適、また塩屋崎灯台を前に見晴らしもすばらしい。料金は次の通り。A（四人用）＝九百円B（同）＝八百円毛布一枚＝六十円薪一把＝五十円はんごう一ケ＝二十円、宿泊時間は午後五時から翌日午前八時三十分、休憩時間は午前九時から午後四時三十分。申し込みは平市観光公園課、同観光協会まで。

【写真】完成した塩屋崎の海浜バンガロー

台風被災者が
被災者に寄金

さきの四号台風で被害を受けた人たち三人が市から贈られた見舞い金を十四日、そっくり市福祉事務所を通じ、同じ被害者に贈った

▽三千円同市民生委員安藤貢雄

▽五千円同市谷尻、か子販売業上遠野貢三▽三千円同市経済部長、丹野作平。

平四小まで上水道
プールもきれいな水で

平四小（金成孝一校長）は、中なりこの上水道では許可されなくなった。このため同校は昨年十二月プール建設計画と一しょに水道問題を市に陳情していたが、このほど実をむすび鎚田山の貯水場から水道を引くことに決まった。同校が使用していた簡易水道は、水質が悪く給食に支障をきたすことが多く、出も少なかつただけに児童たちの喜びも大きい。

工費は市予算が百五十四万五千円、地元負担金七十四万一千円の計約二百三十万円で近く着工、完成は来月中旬の予定。また、四小約三㌔に上る。

同療護園は現在井戸水をポンアップしており、このため停電になると水まで止まってしまう始末。予算も市から百五十万円、学校側から三十万円出す。工事着工はまだはつきりしていないが、近く話しあいで決定するが鎚田山貯水場から同療護園まで水道管総延長は奥にある福島整肢療護園でもこの話しを聞き、〝どうせ四小まで水道を引くならここもお願いしよう〟と、市に要望、上水道が引かれることは充分に承知している筈である。にも拘らずなるべく少く納めようときよう弁するのは税金には反対給付がないからである。

税金に対する反対給付制度をつくって脱税すれば結局自分の損になるという風にわつてゆかなければどんな綿密な徴税規則をつくつて見ても脱税防止は不可能だろうと思う。税の反対給付として考えられるのは、個人の場合は納税の高と年限に応じて六十歳以上或は病気で働けなくなつた場合に年金なり、一時金なりを給付することにし現在のような恩給年金の類を廃止することである。法人の場合の反対給付はむずかしいが、兎に角諸悪の根元である交際費や広告宣伝費を規制し、真面目な決算をして十年以上継続して納税した法人にはその額に応じた何等かのとくてんを考えるようにする。また多く納税する法人にはその金の使用法に就いて発言権があつても好い筈だから法人推せんの地方議員や国会議員ということも考えられて好かろうと思う。将来社会党系の法人地方議員や国会議員が多く選出されるようになると世の中はだんだん安定して来るかも知れない。

身辺雑記

八月号の文芸春秋に山本夏彦氏が「株式会社亡国論」という痛烈な税金問題批判の文章を書いている。山本氏は「税こそは諸悪の根元である」ときめつけて国民は税金対策のために魚屋や八百屋、芸者屋バーにいたる迄形式だけの法人となり法人の役員と称する者が町に溢れ、国民総ソツつきとなつている。こんなことをしているといくら経済的に国が発展してもモラルの問題で国は亡びるというのである。

法人の決算書は在庫と社入売上のからくり交際費広告宣伝費の操作のないものは絶無といつてよかろう。脱税と紙一重の節税という不思議なことばが堂々と罷り通つており、税務代理士や弁護士の門前が市をなす現況は昭和の怪事である。こと税金問題に関しては正直者が馬鹿を見ている。

税金天国の出現

高木稲水

磐城で母娘死傷
トラに自転車はねられ

十三日正午ごろ、磐城市橋本一六地内の市道で自転車に乗つた同市原木田前二七、無職小野光子さん（三四）は同市加瀬前七一、電工丹野恒雄さん（二二）運転のトラツクにはねられ光子さんは右ヒジなどに二週間、また背負つていた二女の朱美ちゃん（二つ）は頭などを打つて同九時ごろ死んだ。磐城署の調べだと丹野さんの右折不適当と前方不確認。

平市営競輪売り上げ伸びる

平市営第二回組合競輪の後節は九、十、一日の三日間開かれたが総売り上げは一億五千九百二十万千二百円と前回より約一千万円のびているこれは好天に恵まれたためと県外からの客がふえてきているため。後節の売り上げは次の通り。①三千三十一万九千五百円②三千十二万五百円③二千九百五十一万千六百円。

漁船員養成講座

平市教育委員会が主催

平市教育委員会は各種漁業の有能な乗り組み員の養成を目的につぎの要領で八月に二回（一回は十日間）磐城市漁民研修センターで合宿指導する。

▽講習科目＝漁業関係法規、漁具漁法、水産加工、漁業実習、水産加工場の見学。講師は県水産課、県水産試験場職員ほか。

あす農委選

平は豊間小など八か所

平市農委選は、あす十五日午前七時から午後六時まで豊間小など八か所で行なわれる。第一区は定員遇り五人で無投票当選が決まつた。第二区（定員六人）は八人第三区（同六人）八人第四区（同八人）九人選挙となつた。なお、開票結果は同日午後八時ごろわかる予定。

天気図

（明日）南よりの風晴れ時々くもり後にわか雨の降るところもある

（今晩）南よりの風晴れ時々くもり

（海上）今晩おだやか

七月十五日潮＝小名浜（五月二十七日）

満潮　一五、三六

干潮　八、〇二

〃　一九、四二

サマーダイナミック第3弾

フジコシ

あすからお中元大売り出し第3弾の開幕！特に平店新館は購入券付20点サービス！食料品もマヨネーズ、輸入ジャムとお買い得の山積

紳士テレコランニング　四八円
一流メーカーシーツ　九八円
女児水玉ムウムウ　九八円
キンチヨウ蚊取線香　七四円
（衣料雑貨は新館のみ）
ユーピーマヨネーズ　八三円
ルーマニヤ苺ジャム　九八円
（食料品は三店とも）

素人が安心して買える
中古自動車の店

三カ月の修理保証と工賃の割引車については絶対の責任をもつ当社に是非ご相談下さいご一報下されば早速参上いたします

各種自動車修理
部品 板金塗装
佐藤自動車工業
平市紺屋町一　電四五四三

◆ご商談・ご宴会
ご会合に……
お気軽にご利用下さいませ
割烹旅館　西甚
平市大町　電二八三七

お料理はかり
栄養食は分量を正確にはかるのがコツです　￥950
ヘルスメーター
健康のバロメーターは毎日の正しい保健管理から￥2500
はかり販売店
あとう薬局
平市田町ぎんざ　電2045

賄いのことなら
OK!!
新鮮な食品がいつぱい！
旨い・安い・良い
スーパーマーケツト
一二三屋
平市三倉町　電（代）8175

御贈答に
伊勢松阪牛を
伊勢松阪肉一〇〇グラム二〇〇円から
牛肉一〇〇グラム八〇円から
伊勢松阪牛の店
マル甚
平市銀座通電二三七一

NHKラジオ第一

6・00 じようずな話し方
15 家庭音楽会
7・00 ニュース
20 ニュース解説
30 納涼演芸会　第二夜
怪談乳房榎
8・33 ニュース特集
9・00 ニュース
15 趣味の手帳
30 東から西から
10・00 ニュース
スポーツニュース
15 きようの問題
30 邦楽百選
11・00 ニュース
05 夢のハーモニー

NHK第二

6・00 そろばん教室
15 基礎英語
40 英語会話
55 英語ニュース
7・00 ラジオ農業学校
15 続基礎英語
30 中学生の勉強室
8・00 通信高校講座 農業経営
20 地理B
40 英語A1
9・00 化学A
20 古てん乙1
30 英語A2
10・00 気象通報
15 通信高校講座
物理A
35 数学1入門
11・00 フランス語入門
20 ドイツ語入門
40 大学講座

ラジオ福島

6・00 こどもニュース
05 ラヂオスケッチ
20 世界の町から
25 スポーツニュース
30 ラジオニュースネットワーク
55 木曜ナイター
巨人対広島
野球のない時
ナイター・ジヨツキー
木曜リクエストジヨツキー
10・00 ヤング・ヤング・ヤング
30 ミユージツク
11・00 大学受験ラジオ講座

洋服の10ヶ月払
サンキュウ

NHKテレビ

6・00 四つの目
25 みんなの歌
30 風のある街
45 今晩の番組から
7・00 きようのニュース
30 民族と国家
二つのドイツ
8・00 ふるさとの歌まつり
9・00 ニュース
25 ニュースの焦点
40 NHK劇場
ちんどん屋の娘
10・30 時の動き
11・00 ニュース
10 科学時代
40 夜のアルバム
55 番組のおしらせ

福島テレビ

6・00 民友ニュース
15 ハリスの旋風
45 ニュースフラッシユ
55 国際ニュース
7・00 10人抜きのど自慢
30 チヤコちやん
8・00 ただいま11人
56 FTVニュース
9・00 おかあさん
30 東洋チャンピオン・スカウト
10・15 鉄道公安36号
11・11 大相撲ダイジエスト
30 FTVソング
45 夢のしらべ

教育テレビ

6・00 英語会話
30 みんなの科学
7・00 バイオリンのおけいこ
30 そろばん教室
8・00 教養特集
産業百年史
9・00 通信高校講座
生物
30 化学A
10・00 数学1
30 数学2A
11・00 数学1入門
25 たのしいフランス語

☆NHKテレビ……14日

きみもの ききもの

NHK劇場 チンドン屋の娘

―総合後九・四〇―

ペーソスあふれる伴淳三郎、下町っ子のムードを持つ中尾ミエの共演で、特に伴淳三郎を最初からはめこんで脚色されてあるだけにチンドン屋のおやじになりきった伴淳の細かい演技がみもの。

良吉はチンドン屋である。だが世は近代的なPR時代で商売はあがったり。若いこどもたちはこの商売に気乗りがせず、長男の和夫、次男の勇はバーテンの副職を持ち、十七歳になる千枝子はきつさ店で働いている。

千枝子は家がチンドン屋であることがいやでたまらない。仲間のウエイトレスのしのぶや、ボーイフレンドの弘志にもそのことを隠している。だから、毎夜、駅まで迎えにきてくれる良吉の存在はうるさくもある。

そんなある日、チンドン屋の仕事が入った。良吉は千枝子をかりだそうとするが、千枝子は反こう的な態度にでる。良吉はかわいい末むすめに嫌われてしよんぼり。

だが千枝子も力を落した良吉をみてまた考えなおした。そして一家で青梅市の街中を練り歩くが、運悪く、弘志の友人にみつかつてしまう。千枝子は予想した通り、弘志にふられ、悲しい気持を良吉にぶつつけた。

福島テレビ ハリスの旋風 〝チユーリップ大使あらわる〟

―後六・一五―

ある日のこと、道で会つた外人をハリス学園に案内してきた園松は、園長先生の話からその外人が学園の創立者のひまごで大スポンサーであるチヨコレート、ハリス氏である事を知つた。

ハリス氏は早速、学園の温室を訪れ、開校以来七十年も咲き続けているチユーリップを見てすつかり満足し、以後の学園への協力を約するのだつた。一方、学校から帰つた園松は父が傷だらけで寝ているのに驚き、食い逃げしようとした七人の子供にやられたのだと知る。

【写真】はNHK劇場「チンドン屋のむすめ」千枝子（中尾ミエ）は自分にやさしくする良吉（伴ゆん三郎）につらくあたる。

今週の映画案内

パーマ・美顔術
ニュー美容室
平市南町15

【平市】

◎世界館　七月十九日迄電三六五
五、五三　野獣の如き君なりき
七、二三　紀ノ川

◎ひかり座　七月十八日迄電三三六
七、一〇　消されたスパイ
八、三〇　暴力のメロディー

◎聚楽館　七月十八日　電三七
七、〇〇　ハレム万歳
八、四五　地ごくへ道づれ

◎東映三夜七月二十二日迄電五五
七、〇六　地獄の野良犬
八、二五　昼の決とう

◎名画座　七月二十日迄電三六五
七、二三　乾いた処女
八、四二　情事の履歴書

◎平日活　七月二十二日迄電四三五
七、〇七　放浪のうた
八、三五　花の渡世人

◎東宝民劇　七月二十六日迄電三三
四、五〇　ハワイの若大将
六、三五　若いむすめがいつぱい
八、一〇　バンコックの夜

【常磐市】

◎三函座　七月十九月迄
春一番　愛してないで突走れ
バンコックの夜

◎常磐座　七月十八日迄
ダンデイ少佐　海賊船悪魔号

◎常磐日劇　七月十八日迄
ラスベガス万才　渚のデイト
ニューヨークの休日

すし割烹 おかた
（出前迅速）平市世界館前通り電四六五二二四三七

丸石の自転車
さつそうと行こう若さで
ぐんぐん走ろう
どこよりも断然どこよりも
乗晴しいデザイン
いま評判の丸石の自転車で
変速車三段車より十段……
子供三輪車・二輪車・ウバ車
御来店の上御自由に御覧下さい
自転車 子供乗物 卸（株）
矢野商会
平市才槌小路十二
電話四五六六

フジワ 花がつを
▼昔のなじみ!!
うまい素適な味!
お子様方の発育・健康に
絶好の栄養食品!
各魚店にあります
特約店
丸平水産株式会社
平市南町TELI代18009

募集
運転者 若干名
▽年令は問いません
▽高給優遇（本社規定による）いたします。
▽健康、厚生、失業保険完備。
※ご希望の方は履歴書持参の上ご来社下さい
合資会社 福田建材店
平市正内町一一六 電八五五六・四四九一

財団法人 竹林病院
院長 竹林貞吉
所在地 平市堂根町二番地
電（代）四一三一番
目 診療科
整形外科・外科・内科
小児科・泌尿器科
理学診療科・放射線科
肢体不自由者相談所
労災保険指定病院

☆ご婚礼家具
豊富陳列特売中
国鉄物資部指定
平家具センータ
あるが
本社 平市銀座通り電2223
工場 平市下の町 電6088

アパート
場所、新築六畳、四畳半台所付
平市北白土バス停留所側
連絡先 平市四町目小野栄呉服店 電二五一五

急募
▽看護婦及び見習
▽委細面談
松本医院
院長 松本勝衛
平市谷川瀬三十九町八五の一電八六七〇

女店員
◎未経験者歓迎、年令は問いません
◎通勤、住み込み自由、高給優遇委細面談（毎日午後三時から）
天ぷらの 天平
平市田町 電三九一九

不動産売・仲買介評価賃家斡旋
平宅地建物取引所
平市才槌小路地下道入口 電二三六一

内科 精神科 神経科
附属 上荒川分院
新田目病院
院長 新田目五郎
平市才槌小路 電四三一七八
平市上荒川安章 電四三一九

登録銘菓
玉城
平おさ川

旅は安心して泊まれる宿
旅館賠償責任保険加入
日本交通公社協定旅館
日本観光旅館連盟会員
旅館 甲陽館
平市駅前電（代）3181