（1）　月ぎめ定価 150円　（可認物郵便種三第）　夕刊 常磐毎日新聞　昭和41年6月8日（水曜日）　第4836号

足のある魚の標本

合戸小に友情の贈り物

石城郡三和村の合戸小（佐藤吉雄校長、児童数百十三人）には六十種以上のサカナの標本があり、山村には珍しく理科の教材に役立てている。また最近県水産試験場でも魚名のわからない珍魚の標本が贈り届けられ、児童たちの話題となっている。これらの標本は、昨年春、磐城市内の小学校から転任してきた小林成典教諭（三五）が磐城市に住む友人の漁業小野保さん（三六）にサカナの標本がないことを話したところ「それでは私が作ろう」と、県水産試験場で標本の作り方を教わり、自費で作った標本五十本を昨年夏同校に贈り届け、さらに機会あるごとに二、三本と贈り続けているもの。

この珍魚は、エイの変種らしく体長約八センチ、尾のつけ根のところにオタマジャクシのような足がついている。小野さんの網にかかった三尾のうち一尾を標本にしたというが、足はヒレの変形したものらしい。

佐藤校長の話「山村でこのようなサカナの標本は珍しい。理科の教材はもちろん、クラブ活動などで積極的に研究しているようです。さらに標本を集め、廊下などに置いてすぐ目につくようにしたい。珍しいサカナが揃ったならば父兄たちの見学も考えている。

写真【足のある珍しいサカナ三和村合戸小】

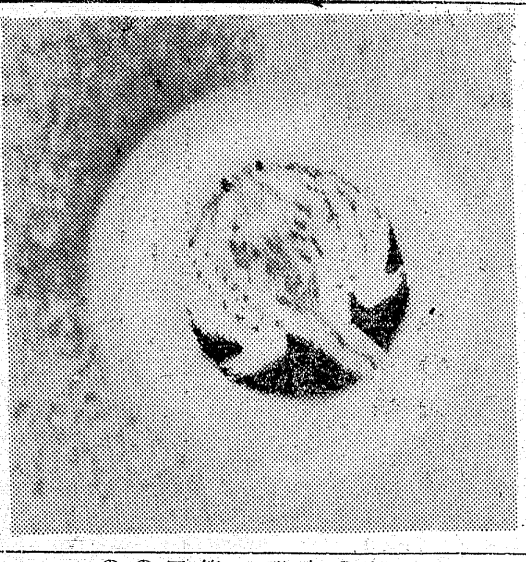

理容技友研の内郷支部結成

内郷市の理容師五十人がこのほど全日本理容技友研究会内郷支部を結成した。こんご理容の経営、教養技術の講座を開くほか理容器具、化粧品の創造研究も行なう。▽支部長尾沢照儀▽副支部長松本丈夫。

東部商店街の診断打ち合せ

平市東部商店会の商店街診断打ち合わせ会は十三日午後一時から平商工会議所で開く。診断地域は四町目、五町目、新川町の三商店東部地区の診断は初めて。

四倉も報酬引き上げ

小川町と同じく批判の声

石城郡小川町の報酬引き上げに続いて四倉町も特別職、議会議員の報酬を九月にさかのぼって引き上げることにし、十七日の定例町議会に改正案を提出する。

この引き上げはさる二月特別職等報酬審議会に諮問したが浪江、田島、本宮町と比較した結果三役の引き上げは賛成。議員は反対との答申をし立ち消えとなっていた。その後市町村合併など状況の変化もあり新しい審議会にかけ全面的に賛成となって議会に上程するもの、議会で可決されば一率に月額五千円引き上げとなる。新報酬は▽町長九万七千円▽助役七万五千円▽収入役六万八千円▽議長三万二千円▽副議長二万九千円▽議員二万七千円で、合併を前にしてのこのお手盛りアップは小川町同様町民の非難をかっているようだ。

構改の巡回指導

15日から各漁協ごとに

県主催の沿岸漁業構造改善事業の巡回指導会はつきの日割りで各漁協を対象に行なう、沿岸漁業不振打開を目的とした構造改善事業は近く実施されるが、この内容と趣旨の理解を深め推進体制、基本計画の具体的計画案をつくるのが目的。▽十五日江名▽十六日四倉▽十七日久之浜▽十八日植田、小名浜、勿来▽七月一日豊間、沼之内各漁協。

種豚貸付け会議

平市の市有種豚貸し付け事業運営委員会は九日午後一時から市役所で開く。

県下高校教育研究大会

海外教育推進高校による海外教育資料展示会は十四、十五両日午前十時から磐農高で開く。十四日午前十時からは県下高校教育研究大会が同校で開かれる。

柳沢教諭がテレビ放送

磐高の柳沢一部教諭は九日NHK総合テレビ午前七時二十分から三十五分まで（再放送午後一時五分から二十分まで）郷土のしおりの時間に「常磐炭田」と題して放送する。

青年OB会発足

平市青年団の旧幹部三十人による青年団OB会結成総会はこのほど市民会館で開き、大泉英明氏を会長に選んで発足した。

永年勤続局員に感謝状

磐城市の磐城郵便協力会はこのほど総会を開き、つきの永年勤続局員に感謝状をおくってその労をねぎらった。

▽勤続二十六年長山甲子雄（小名浜局）▽二十二年鈴木弘基（同）▽十七年皆川金次郎（江名局）▽十六年佐藤栄（十六年）

神谷に特定局

平市神谷地区民がかねて陳情を続けていた特定郵便局の新設問題は実現の見通しもつき近く仙台郵政局に申請手続きをとる。

同地区は市営、県営、さらに分譲住宅の増設などで急速に発展し郵便も平本局か草野特定局まで行なければ用の足せない不便、そこで運動を続けてきた。申請設立場所は神谷支所内を予定している。

直言曲言

合戸小に珍魚の標本など。磐の一漁師が寄贈、この珍らしい行為に辺地の教材はとうとし。

×　×

磐城市で酔っ払い無免許三人即死。人命軽視のやから、無謀運転の自損自滅に同情なし。

×　×

平の産文祭九月ごろ。十月合併最後の催し。一つうんとハデにやって祝賀といこう。

×　×

植田小で自由作品提出日設く。児童の想像力を培養、横須賀校長のアイデア果てなし。

教員ぞろ運転者会

〈勿来〉百十一人で結成

勿来市の教職員も平市に続いてこんど自動車運転者会を結成した。会員は自動車の免許をもつ教職員百十一人。

こんご酒飲み運転を絶対やめるなど自粛体制で無事故をはかり、教職員事故の汚名を返上する。

▽会長広川登志夫（山田中）▽副会長林定義（勿来一中）鎌田秀一（植田小）▽監事助川光夫（勿来一中）小野耕一（植田中）▽庶務菅沼公夫（山田中）▽会計佐川光平（同）▽理事櫛田せき（植田小）ら十二人。

野球の名審判員（222）

住吉郵便局長　鈴木一平さん

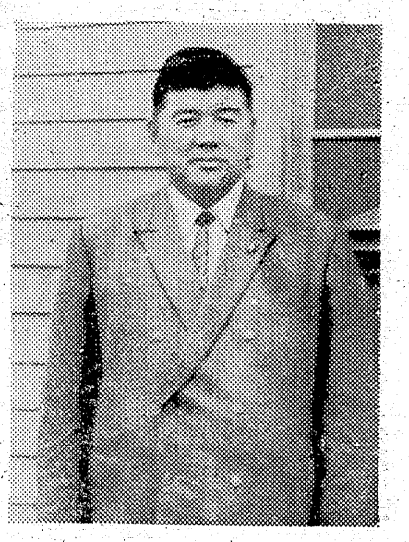

まず郵便関係で問題になるのはご存知のように新町名の問題仕事は相当に混乱することは覚悟の上だが、新市誕生は心から喜ばなければならない。新しい住所に変わると何かと環境が変わったように落ち着かないものである。

が新鮮な気持にもなってくる。面積は全国で一番大きいというから仕事も広域、困難も予想されるがそれだけにやりがいもありますと、ファイトは大きい。

鈴木さんが局長に着任したのが二十二年の秋、それも局舎の新設と一緒。だから実になじみ深い面もある。すでに十九年という長い歳月が経ち、愛する職場はときに鈴木さんの慰めにもなるという。心配なのは藤原川の洪水ですと口ぐせだが、現在ではその対策準備も完了しつつあり、市民の喜びもかなり大きい。鈴木さんは磐城市体協理事長、日本社会人野球連盟所属の審判員でもある。

住吉地区の青少年には防犯を兼ねた野球大会も奨励し、スポーツの振興に精を出しているという。この功績を見事に買われてこのほど防犯協会から表彰され、一層鈴木さんを勇気づけたもちろん市民の協力もある。やさしい規律ある行動がみんなを引きつけているにちがいないのだろう。

このスポーツのほかに好きなことといえば将棋で、初段という見事な腕前をもっている。と同時にのんびりと謡曲などを口ずさむこともあるという幅の広い教養を披露する。

「合併したからにはより以上がんばらなくては」と、職員たちと楽しく話す。「まず新市十月発足はおだやかに願いたいものですよ」と、円満なピリオドを打った。

【写真】郵便事業とスポーツに取組んで毎日多忙な一平さん

パトロール

カメラは田中

青申記帳指導会

勿来商工会議所の青色申告記帳指導会は九日午前一時から同所会議室で、指導は桑原計理士。

NEW パブリカ

お求めやすいニューパブリカこんどのボーナスがチャンス！

毎月5千円(20回)・ボーナス月5～6万円・頭金15万円……ボーナス払方式の一例です

ご予算に応じた長期月賦方式が数十通り。家計にムリをしないでパブリカが買えます。もう車は高嶺の花ではなくなりました ご家庭の必需品です。パブリカをお求めになる事によつて行動的な新しい生活がひらけます。こんどのボーナスが絶好のチャンスです。

◎ スタイル派を完全に魅了し！性能派を驚かせ！更に感覚派をうつとりさせ！経済派を満足させた！ニューパブリカ800……高性能800CC3馬力最高時速115KM・燃費1リットル当り25KM堂々とした高速時代のファミリーカーです。

……中古車……
中古車のお買時です。パブリカ平では皆様が安心して乗れる完全整備で保証券付きの各種中古車を取揃えてあります

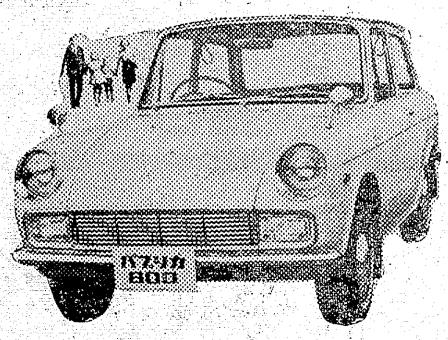

パブリカデラックス（ラジオヒーター・シートカバー付）	¥465.000
パブリカスタンダード（ヒーター愛車セット付）	¥398.000
パブリカバンデラックス（ラジオヒーターシートカバー付）	¥452.000
パブリカバンスタンダード（ヒーター愛車セット付）	¥398.000
パブリカトラック幌付（ヒーター愛車セット付）	¥360.000
パブリカトラック幌なし（ヒーター愛車セット付）	¥352.000
トヨタスポーツ800（ラジオヒーター愛車セット付）	¥640,000
パブリカコンバーテイブル（ラジオヒーター愛車セット付）	¥575.000

※セールスマン募集
高卒三〇才まで
経験未経験不問
希望の方は履歴書送付または御持参下さい

理想のモーターオイル キャッスル パブリカ平株式会社

本社　平市堂ノ前5　電話（平）代6166
原町営業所　原町市本町三町目26　電話（原町）2216
小名浜営業所　磐城市定西216　電話（磐城）2－4536

ゆもと短歌会

落盤　伊藤　良高

香華くらく鳴咽する寡婦の丸き背

落盤に逝きて七年汝が描きし鴨居の画やにすすびぬ　赤石沢吉雄

機械音静まり返るこう道の枠脚にもたれ昼を居眠る　汽笛　阿部　良全

思うこと多かりければ寝ねぬ夜をうつろに聞きぬ上りの汽笛　よろず国集いて平和競うときテレビは核実験を冷たく告げる　蠅　伊藤　良高

耳ぶたにあらい残しの炭塵を黒く

つけたる友と道に逢う　静まり し廊下こつこつと杖つきてトイレへ行ける病人のあり　遍影　江尻　皓子

ことごとく仔をすてられしイヌの背をなづれば乳房重々と揺る　亡妻　上野源太郎

老いふけし我れを写して長男は亡妻の写真を並べかけたり　この一日八十三の老我れを歓会の友と湯の岳に遊びぬ　母　浦住　省子

すやすやと寝れる母の顔のぞき安わせと語る父母なり一周忌経て　一周忌　げん葉雅子

苦労見ずに逝きしもひとつのしあわせと語る父母なり一周忌経て　炭塵　土屋　文子

亡き亀子のことには触れず静かなりし父母に白髪の目立ち始めぬ　きり雨　後藤すみ子

栗のような水滴に手を押しやれば一条となりてガラス戸を伝う　ズリ山の型のままにとも る灯がこよひきり雨につらなりて見ゆ　ミシン　鳥田恵平代

ミシン踏みつつ衿つたう汗と遠き日の畑草取に流せし汗を　レスリング日本優勝のアナウンスに渉らぬミシン俄に軽し　つゆ草　ことば荒く友と争う児を叱りなみだ垂れしを知るや古き壁　水害にあいし土手の草むらに泥つけしまま咲けるつゆ草　ミシン　鳥田恵平代

読者コーナー

投稿歓迎…原稿用紙六百字以内…匿名もよし

パチンコ屋 態度を正せ

六日夜、久しぶりに勝越デパートの裏のAパチンコ店に入って玉を弾いた。よく入った。ところが百個も出ないのにかけから女の子が「もう定数です」と札をかけた「へへへ…。早いな」ぐらいで別の機械にかえた。ところがここも五十個も出ないのにまた定数ときた、人をバカにするにもほどがある。

前の人がとっていつたのなら、もうその機械は札をかけるべきだそうすると気分をこわさないですむ、あたりの人も、わたしのおこっているさまをみて同情的だつたようだ。

どうも平にはこういうパチンコ店が多いようだ。そして感じがわるい、千円近くやられても開放札をくれようとはしない。そうかといつてそうやられていない者にはカンタンにやる。どだい女の子の応待がわるい。このA店などエゲツない儲けの店がはやるはずはない。客足も少ないようだ、こう書けば六日夜、いかりをぶちまけていた客、つまりわたしの顔がおわかりの事と思う、もう絶対この店には行かない。

（平市正内町・パチンコ狂）

其石庵碁会成績

平市鍛治町の其石庵の碁会入賞つぎのとおり。

▽A組①石森重治②市井勝昭③児山弘④堀潤二⑤鈴木文夫▽B組①八田ひこ太郎②斎藤信夫③新谷松男④坂本進治⑤村田清作。

平和論に警告の読後感

「亡国的平和論に警告する」をよんで、わたしはだあきれ返るほかない。戦争は絶対にいやだという平和論には、それ相当の根拠があることだ。

これがかえつて危険で戦争挑発、危険であり、亡国的であることを明記する。

（四倉町百橋口・渡辺保夫）

平市民会館 行事

未亡人会バザーほか

平市民会館の八日から十日までの週間行事予定は次の通り。▽八日美容講習会（大会議室、午前十時から午後三時）電気器具展示会（展示ホール、午前九時から午後六時）▽九日県精神病院協会総会（大会議室午前四時）電気器具展示会（同）▽十日東北電力と市町村関係者の懇談会（大会議室、午前十時から午後一時）電気器具展示会（同）▽十一日建材説明会（大会議室、午後一時から同四時）自民党石城支部役員会（第一会議室、午後一時から同四時）補職会（和室、午後一時から同六時）未亡人会バザー（展示ホール、午前九時から午後五時）文化団体連絡協議会常任委員会（和室、午後三時から同五時）▽十二日労音（大ホール、午後六時から同九時）ピアノ発表会（大会議室正午から午後五時まで）創価学会（午後五時から同九時）未亡人会バザー（展示ホール、午前九時から午後六時）。

合併事務局電話

常磐地方市町村合併協議会事務局は旧平商跡の平市三崎町に移転、電話もこれまでの（平）八七一四番のほか九二六四・九二六七番を新設した。

野生のエルザを推薦映画に

平市映画推薦委員会は二十一日から三十日までひかり座で上映する「野生のエルザ」を推薦映画に決めた。

赤津勿来市長 百万円を寄付

赤津勿来市長はこのほど同市の公益事業施設資金にと現金百万円を寄付した。

さきに同市役所職員が公金四千余万円を横領した事件の事後処理については、同市職組も昨年九月からことし三月までの間に給料の一部を出し合い五十万円を、また部課長会も二十万円を寄付している。

磐城で和裁講座

磐城市の和裁講座は十三日午後六時から永崎分館で開く。科目は一つ身単衣物、十五日も開く。

全家屋を再調査

平市税務課は今月から四十二年度の家屋評価替えのため市内全家屋を再調査する。

四倉町料理教室

石城郡四倉町の料理講習会は十三日午後一時から公民館ホールで開く。講師は宍戸洪子さん。

映画 クレージーだよ奇想天外 ＝東宝民劇＝

「アルプスの若大将」と併映される「クレージーだよ・奇想天外」もまた面白い、谷啓などクレージー一家がとび出したアクション・コメディにSF的要素を加味し、痛烈な風刺をきかせた新型喜劇だから腹の皮がよじれる。

ストーリーは遊園地の片すみでいつも店を出しているトボケた綿菓子屋をご存じだろうか、彼の名は鈴木太郎（谷啓）いや本当はM／（ミステークセブン）という。正確にいえば彼は人間でない、遊星A（アルファ）の住人。遊星Aには女がいない、子どもはジュースの自動販売機のような機械からポロポロ出てくる、機械が故障すると出来そこないが生まれる。M／はそんな出来そこないの一人だ、A星もこのところ地球のロケット打ち上げや原水爆戦争の余波をこうむつて何かと被害が多い、たまりかねたA星の長官は地球を平和にするためにM／を日本に派遣する、何でも出来る超能力を与えられたM／はまた見ぬ女という動物のいる国にしぶしぶ降りる破目と相成つた、こうしてその題名のようなうなき想天外の劇があやつられていく。

谷啓のM／、〇人（藤田まこと）長官（植木等）和子（星由里子）磯村（ハナ肇）その他続々とコメディアンが登場して笑いのウズを巻く、監督坪島孝、撮影宇野晋作、音楽広瀬健次郎、総天然色、どうぞ来週は東宝民劇へ。十五日封切り、七月五日まで長期上映。

（雪）

未亡人サロン バッカス　小室ムードの一静かなクラブ風　花はなうたけ宴　平市ひかり座前　TEL8409　世界館前電8046

楽しいデートに　おちついた席をもうけ　皆様のおいでをお待ち申し上げております

ご同伴喫茶　二人の故郷　平市南町15（真木医院向い）　TEL・8544

☆安らかに眠りたい　快い寝室の設計に……　寝装の店　丸栄　平市公会堂前　TEL5221

マルシチ醤油　お食事がおいしくなる!!　マルシチ!!　▽お買物は有名店で　醸造元　高橋弥次衛右門商店今市市　特約店　丸仙平水産魚市場　平市

◆ご商談・ご宴会　ご会合に……　お気軽にご利用下さいませ　割烹旅館　西甚　平市大町　電　二八三七

叶多医院　産婦人科　叶多信之　内科　松本勝衛　小児科　平市二町目　電二三五五

プロパンのことなら　何でもご相談下さい　電四六三九　プロパンの平酸素　平市正月町

サントリースタンド　平市新田町　電6324

葬儀用品……環牌　花塗位　用壇　祝仏　新型霊柩車　山光堂　☆行き届いたサービス・親切第一・　平市四町目本局前　電話二五五〇　平市松ケ岡公園下　電話四〇四三

タクシーは無線車　ご用命は　（平）2640・2175～6　（好間）5372　（草野）5647　尼子タクシー

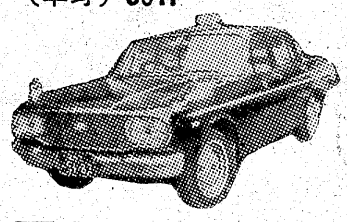

銘菓六段最中　六段羊羹　平名物　福島県土産品の品評会において第一等の知事賞を授与されました　これひとえに各位のお引立の賜と御礼申し上げます　平駅前　六段本舗　平凡　電話2509

三人即死、一人軽傷
磐城で深夜の交通事故

八日、深夜の磐城市の市道で大型ダンプカーと普通乗用車が正面衝突、三人が即死、一人軽傷を負うという大事故が発生、乗用車の運転者は無免許、酔っぱらい、スピード違反と俗にいう交通三悪のサンプルで乗用車はメチャメチャとなり当時の物すごい状況を物語っていた磐城署はダンプの運転者など関係者からくわしく事情を聞いているが、これでは口うるさく繰り返す交通安全運動も効果なく、さらに運転者に注意が望まれている。

車メチャメチャ
交通三悪で死のドライブ

八日午後〇時四十分ごろ、磐城市下川字田宿地内の市道で、同市甚太郎七六運転手ほし野光明さん（二二）の運転する大型ダンプカーに勿来市植田町字金畑三二鉄工業瀬谷公志さん（二八）運転の普通乗用車＝トヨペットコロナ＝が正面衝突、このため乗用車運転の瀬谷さんは胸部強打で即死、同助手席に乗っていた勿来市植田町本町三、キャバレーホステス鈴木和枝さん（二七）と後席に乗っていた同市植田町字金畑二七建設業大谷栄泰さん（二二）も頭を強打して即死した。

また大型ダンプカーの助手席に乗っていた常磐市上湯長谷字長倉運転助手鈴木年明さん（二二）は衝突のショックで左足に二週間のケガをしたがダンプを運転していたほし野さんは幸いケガはなかった。

磐城署の調べによると原因は瀬谷さんは無免許運転のうえ酒をのみかなりのスピードを出しており前の車のライトに目がくらんでハンドルを切りそこね、センターラインを越えたものらしい。

瀬谷さんらは植田町の「キャバレークラウン」で酒をのみ、小名浜へ深夜のドライブとしゃれた途中の事故だった。

現場は磐城市郊外の玉川橋付近で、ゆるやかなカーブになっている見通しのよいところ。乗用車は前部がメチャメチャになりまた、ダンプはエンジンの部分がこわれ交通三悪のものすごさを物語っていた。

付近の人の話じたと、玉川橋付近は見通しもよく事故はめったに起こらなかった。同署でもさらに交通事故の取り締まりを強化するなど悪質運転者にはビシビシ取り締まる方針でいる。

【写真】事故現場のダンプカーとメチャメチャになった乗用車　即死した大谷さん

サツキ展即売会

肉郷市観光協会、商工会など共催のサツキ展示即売会は十二日から十六日まで市公会堂で開く。出品は約五百鉢。

内郷のボタ山会

内郷市のサークルボタ山会の遊び会は十一日午後六時から内郷市公会堂で開く。

愛の基金運動など
交通安全協の年間行事

交通安全協会平支部はこのほど開いた総会でことしの事業計画を決めた。ことしは小、中学校で安全教室を開くほか、事故現場の写真展、交通安全愛の基金運動、民間交通指導員の交通整理競技会など新しい安全行事も盛っている。

▽六月法令講習、バス停留所の検討改善、夏の防止運動▽七月民間交通指導員の交通整理競技会▽八月道路視界困難場所のはい除▽九月橋と交通量調査▽十月秋の全国安全運動、交通功労者、優良団体表彰▽十一月防止対策の検討、座談会▽十二月年末事故防止運動▽一月年始時の防止運動▽二月役員会、分会の拡充強化▽三月学童の事故分析検討。

新潟県人会役員

磐城市の新潟県人会の新役員つぎのとおり改選。

▽会長渡辺二郎▽副会長連水駒雄同高杉弥三市。

湯屋12日は休み

平市浴場組合（加盟九軒）十二日従業員慰安のため臨時休業、十一日の定休日は営業する。

青年のつどい

平市から小坂、坂本さん

平市古殿治町一八、国鉄職員小林文雄（一八）同市御宣町四五、市職員坂本ヒロ子（一八）さんの二人は二十日から三日間国立磐梯青年の家で行なう勤労青年代表者のつどいに平市代表として参加する。

合併前に産文祭
問題は収穫前の農産物

平市の産業文化祭打ち合わせ会は十日午後一時から市役所で開き行事、日割りなどについて協議するが、ことしは十月一日に十四市町村の合併でいわき市がたん生する関係から昨年まで九月、十一月初、下旬と三期に分けたのを十月以降開けないため、すべての行事を九月に統合する方針。

しかし問題は収穫前の農林産物の出品などの組合わせ、いずれにせよ、平としは最後の産業文化祭ということになる。

夏期栄養の講習

平保健所は、夏期シーズンを迎えるためとことしも平市内を中心に夏期栄養講習会を開く。講習には県から栄養指導車が地区ごとに巡回する。

▽二十日＝平旧市内▽二十一日＝前村▽二十二日＝四倉町

同保健所の話「昨年も主婦達から喜ばれました。ことしもいろいろな料理方法を研究し、栄養のあるものをつくるようこの機会にできるだけ多く参加して家庭で役立てほしい」。

植田信金勿来支店落成

植田信用金庫勿来支店の移転新築はこのほど完成した。

二十五年七月開設当時職員四人だったが、町の発展と業務の進展で十五人ふえ事務室がせまく工費二千万円で鉄筋ブロック二階建てのものを建てた。

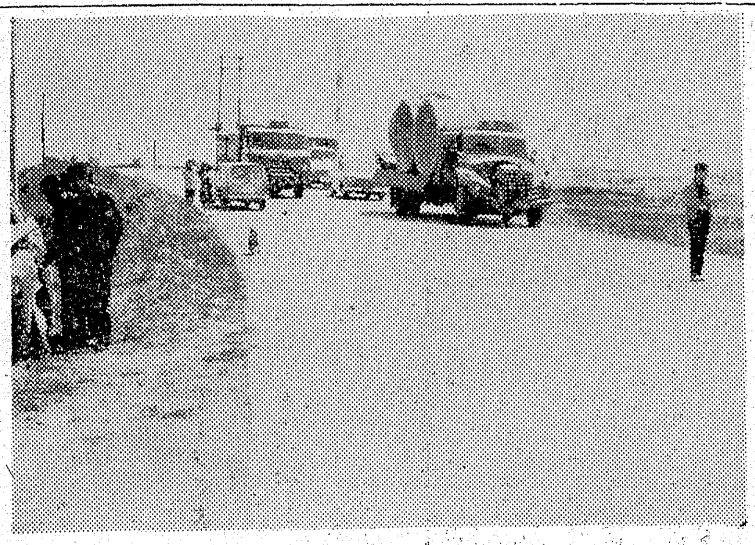

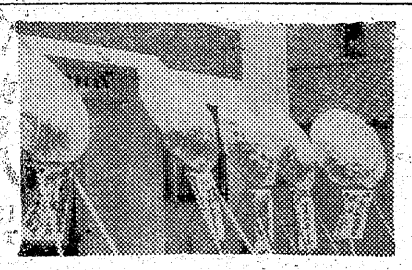

【写真】完成した植田信金勿来支店

天気予報

白河半打ちそば　電六八

今日

今晩	東よりの風はれ後曇り
明日	東よりの風くもり日中はれ間あり夜にわか雨がある
今晩おだやか	

六月九日　潮＝小名浜（旧四月二十一日）

満潮	六、一五	干潮	二、二四
〃	一一、三四	〃	一三、五三

身辺雑記

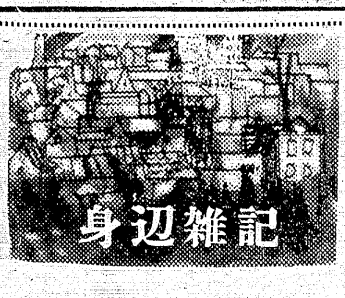

昨日とはうって変わって、からりと晴れ渡った正午近く「たたいへんだ、先生ハチでているよ」と、あわただしくかけてくる足音、いつにない真剣な子どもたちの叫び、「来てみな先生」引かれるままに飼育場へ。見ると、ミツバチが巣箱から何万匹となく出て、旋回飛行の真最中です。高学年の子らは、心得たりと、「先生ブンボウだっぺ」。「そうだ」。それ見らといわんばかりに、私の次ぎの動きを身守っています。覆面帽を用意する者、巣箱を準備する者くん煙器の調子を整える者など見ていて胸のすくような働きぶり、まあどこにこの子らは、知恵おくれの原因があるのかと、疑いたい程の活躍ぶりです。

ブンボウとは、簡単にいって「巣わかれ」のことです。春もサクラ、ナの花と咲いてくると女王バチの産卵数は急激に増し巣箱の中のハチ数もふえ、ミツバチ一家の繁栄は極致に達するのです。女王は新しい王女をうみ、明日にも巣房から生れ出る気配がみえると、母女王は働きバチの半分をひきつれ長年住みなれた自分の家を飛び去るのです。これは、人間社会の隠居とも言い得る、亦は手ですくって入れる。あの恐しい毒針と思いましょうが、ブンボウはハチにとって一番楽しいときなので、刺すことすら忘れているようです仕事も終って、緊張した中にも意気揚々と引き上げて来る子どもたち、また一群ふえた喜びが隠しきれないのです。得意満面に話して聞かせたり、新しい巣箱のわきで無心に観察するなど生きた教材でなければ味わえない楽しさです。

この種ホウ教育は県内外に紹介報道され、とかく閉じこもりがちな子らに、明るい自信を湧きたたせました。

（福島県立養護学校教諭）

生きた教材

中里幸彦

サアサア日替わり大特売！

フジコシ

あすから恒例の大特売！特に平店新館は日替わり大奉仕で、初日は婦人ブラウス二日目は紳士ズボン三日目は洗剤プラスが絶対の強みです。

婦人ブラウス　七八円
紳士テトロン替ズボン　四八〇円
ミツワプラス　九〇円
（平店新館のみ）
グルタミンソーダ（四コ）　九九円
レモン（一キロ）　一〇〇円
湘南ジュース（食品は三店とも）　一六九円

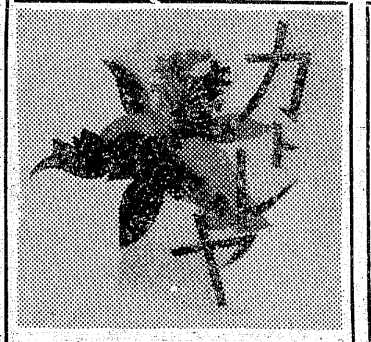

☆明るい喫茶
くつろいだ笑顔
はづむ話に…
香るコーヒー
平市中央通り　電8513

◉大串　二五〇円（きも吸い付き）
◉特大　〃　三〇〇円（きも吸い付き）
◉大蒲焼　三〇〇円
◉柳川鍋　二五〇円
寿司　江戸川
紅小路店　2727
才槌小路店　3021
柳町店　4846

移転お知らせ！
このたび下記に移転いたしました。よろしくお引き立て下さる様お願い致します
■定期指導
美術染色・ろうけつ染
草木染
日曜日、児童画教室
染織のアトリエ
安田米子
平市材木町15堂の前バス下車
渋谷自動車工業アト

肖像
引伸写真
大勢写っている中から一人だけどんな小さな顔でも紋付又はモーニングに引伸し出来ます
●免許証　身分証明　用写真即製
平市田町　ひかり座裏通り
大野写真館
電二三七二番

耳鼻咽喉科
高柳医院
高柳博一
平市白銀町一三　電四五一三

不動産売・仲買介評価貸家斡旋
平宅地建物取引所
平市才槌小路地下道入口　電二三六一

NHKラジオ 第一

6・05 じようずな話し方
15 家庭音楽会
7・00 ニュース
20 ニュース解説
30 上方寄席
8・03 ニュース特集
9・00 ニュース
15 趣味の手帳
30 科学千一夜
時間物語
10・00 ニュース
スポーツニュース
15 きようの問題
30 音楽夜話
11・00 ニュース
05 夢のハーモニー

NHK 第二

6・00 そろばん教室
20 基礎英語
40 英語会話
55 英語ニュース
7・00 ラジオ農業学校
15 続基礎英語
30 中学生の勉強室
8・00 通信高校講座
20 生物
40 数学1第1部
9・00 英語A3
20 家庭一般
40 数学2A
10 00 気象通報
15 通信高校講座
35 数学1入門
11・00 フランス語入門
20 ドイツ語入門
40 大学講座 英語

ラジオ福島

6・00 こどもニュース
20 世界の町から
スポーツニュース
30 ラジオニュースネットワーク
55 水曜ナイター
阪神対巨人
中止の時
ナイタージョッキー
水曜リクエスト・ジョッキー
10・00 ヤング・ヤング・ヤング
30 ミュージック
11・00 大学受験ラヂオ講座

洋服の10ヶ月払
サンキュウ

NHKテレビ

6 00 あすは君たちのもの
25 みんなのうた
30 風のある街
7・00 きようのニュース
30 生活の知恵
定刻5分前
8・00 あしたの家族
贈り物
9・00 ニュース
25 ニュースの焦点
40 音楽は世界をめぐる
10・30 時の動き
11・10 経済展望
40 夜のアルバム
55 番組のおしらせ

福島テレビ

6・00 福島民報ニュース
15 遊星少年パピイ
45 ニュースフラッシュ
7・00 ジャングル大帝
30 てんてこ漫遊記
8・00 新・新三等重役
56 ニュース・スポット
9・00 バトル・ライン
30 半七捕物帳
異人屋敷
10・30 ハニーにおまかせ
11・00 福島民報ニュース
10 FTVソング
15 夢のしらべ

教育テレビ

6・00 英語会話
30 みんなの科学
7・00 ピアノのおけいこ
30 技能講座
8・00 教養特集
9・00 通信高校講座
英語A1
30 日本史
10・00 古典乙1
30 英語A3
11・00 数学1入門
25 やさしいドイツ語

きみもきものの

提供 お食事処 平市三田小路 五〇三一

☆NHKテレビ……8日

あしたの家族
「贈り物」

―総合・後八・〇〇―

彦治と朋江は娘の結婚式を目前にしてもどく冷静にふるまっている。だがやはりふたりの心の内部には高まりがあり、どこからともなく親としての感傷がしのびよってくる。

ひこ治は靴を買いにでかけながら、なぜか靴を買わずに小鳥を仕入れてきた。朋江は夫の意味のない買い物に不満で、その理由をしつこくきく。

だがひこ治の答えは少しも要領を得ない。そこへ小鳥屋が代金をとりにきた。朋江はそこで靴も買わず、小鳥の金も払っていない夫に不信の念をいだき、すつかりおこつてしまつた。

陽子が仲に入つて夫婦げんかはおさまつたが、ネタが割れてみるとなんのことはない。ひこ治は靴の金で医学書を買つたのである。娘の夫となる宮下が欲しがつていたもので、こつそりプレゼントするつもりだつたという。小鳥は淋しくなる心の慰めのためである。

ひこ治は正直に口にだせなかつた自分を不思議がり、朋江も夫の気持をみぬけなかつた自分に首をかしげた。そしてふたりをなぐさめたのは嫁ぐ陽子が少しも動揺せず、けろりとしていることであつた。

出演は、佐野周二（ひこ治）沢村貞子（朋江）、山東昭子（陽子）ほか。

福島テレビ 半七捕物帳 〃異国屋敷〃

―後・九・三〇―

万延元年六月、横浜が開港してから一年がたつた。その頃横浜に住んでいる異国人が、異人嫌いの勤皇浪人に殺されたという噂が流れていた。半七は、居留地の通訳柳新兵衛から、遊女小ふじの奪い合いでジエームスは殺されたらしいと聞く。半七は、通訳をしているという若い娘が、事件当夜現場に居合わせたということから、おこうの力を借りることになつた。今回レギユラー出演者の他、通訳をしている女林長二郎時代からのファンを自認する大空眞由美が扮して長谷川と共演する。

【写真】あしたの家族「贈り物」―陽子（山東昭子）は妹の和江（伊東ゆかり）由美（ジユデイ・オング）と別れを惜しむ

今週の映画案内

パーマ・美顔術
ニュー美容室
平市南町15

【平市】

◎世界館　六月十四日迄電二〇五
七、二〇　ほんだら捕物帳
八、四〇　続・鉄砲犬

◎ひかり座　六月十三日迄電三二六
六、二〇　目かくし
八、〇〇　大将軍

◎聚楽館　六月二十七日電二四五
六、三〇　地下鉄結婚
七、二五　マイ・フエアレディ

●東映三夜　六月十日迄電二五五
七、〇〇　女侠
八、三〇　関東やくざ嵐

◎名画座　六月十日迄電二六五
六、三九　赤いマフラー
八、二七　血と涙と喜場

◎平日活　六月八日迄電二二五
七、〇二　東京流れ者
八、二五　血祭り喧嘩状

◎東宝民劇　六月十四日迄電三三五
五、三〇　魚群アプリカを行く
六、二〇　世紀の感動
八、五五　おめでとう浩宮さま

【常磐市】

◎三函座　六月十四日迄
夜を狙え
眠狂四郎多情剣
狸の王様

◎常磐座　六月十四日迄
必殺の連発銃
ララミーから来た男
サーカスの世界
六月十三日迄
すすりなく肌
裸身
不良女学生

ほのぼのとんかつ太寅
平市三町目 電二九六
■カツライスの部
松ライス 二一〇円
竹ライス 二七〇円
梅ライス 三六〇円
■かつ丼の部
鶴かつ丼 二四〇円
亀かつ丼 二九〇円

アパート
新築六畳～四、五畳、台所、トイレ付、風呂、駐車場、電話有
日当り環境よし
連絡先 内郷御厩郵便局隣、サチ理容所

フジワ 花かつま
▼昔のなじみ!!
うまい素適な味!
お子様方の発育・健康に
絶好の栄養食品!
◆各魚店にあります◆
特約店
丸平水産株式会社
平市南町TEL代 18009

おでき
木の芽どきが
最も多いです
△早くお手当てをしましよう
△くすりのご相談は全国皮膚病研究会員の店
あこう薬局
平市田町ぎんざ 電2045

ボンとあけたら
その場であたる!
森永マミー
のキヤツプのうらに ホモちやんマークがついていたら その場でもう一本森永マミー（90CC）をプレゼント
● 実施期間・6月30日まで
もう1本プレゼント・ダブルサービス
ダブルプレゼント
森永牛乳平販売店
平市谷川瀬 電6819・7943

旅は安心して
泊まれる宿
旅館賠償責任保険加入
日本交通公社協定旅館
日本観光旅館連盟会員
旅館 甲陽館
平市駅前電（代）3181

内科 精神科
神経科
附属 上荒川分院
財団法人 石城精神医学研究所
新田目病院
院長 新田目五郎
平市才槌小路 電四三一七八
平市上荒川安草 電四三一九

佛壇 橋本屋
平市新川町
看護婦・家政婦（准看を含む）
頼みたい方また働きたい方は
電話（平）2307番へ
労働大臣認可
平看護婦家政婦紹介所
平市南町16
登録銘菓 平城 平あさ川

美と健康を創る
TU ツノダの自転車
サイクリングツアー車・これだ!!
買う前に一度実物をご覧下さいきつと乗つて見たくなる
新型2段変速車より3、4、5、8、10、15段の各種
パーツコーナーも新設何んでも揃えてあります
ツノダの自転車代理店
加藤自転車商会
平市長橋町18 電3677