

平市最大の住宅地

今年度から五か年計画

下平窪地区

平市下平窪(第一地区)土地整理事業は市都市計画課の手で実測を終わらせた。今年度から五か年計画を、県都市計画課から提出し、今月下旬認可を待つ。この区画整理は地主約七十人の農家が収獲の少ない田畑経営に見切りをつけ宅地として新都市の発展に協力することに提供を申し出て実施となった。場所は曲田橋を渡ってすぐ、幅十二メートルの舗装された平一、小野町農道の両側に広がるたんたんとした田畑で、用地としては絶好の地だ。

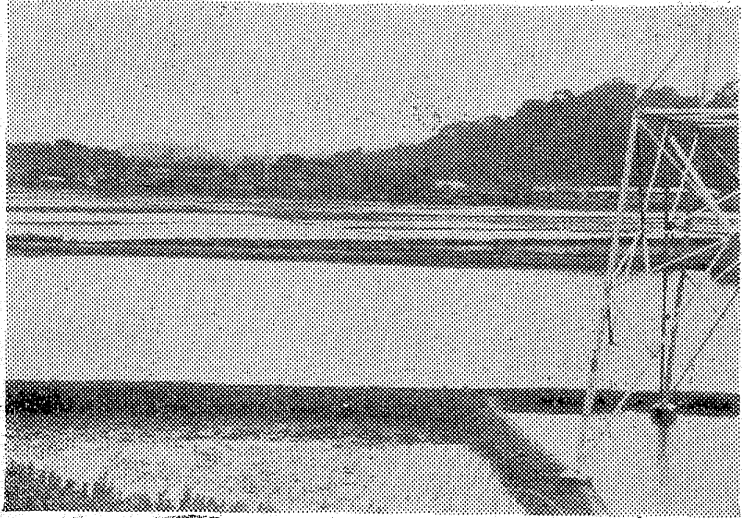

【写真】土地区画を待つ下平窪地区。土地整理事業は市都市計画課の手で実測を終わらせた。今年度から五か年計画を、県都市計画課から提出し、今月下旬認可を待つ。この区画整理は地主約七十人の農家が収獲の少ない田畑経営に見切りをつけ宅地として新都市の発展に協力することに提供を申し出て実施となった。場所は曲田橋を渡ってすぐ、幅十二メートルの舗装された平一、小野町農道の両側に広がるたんたんとした田畑で、用地としては絶好の地だ。



身近雑記

だるうかと思つた。我々の祖先は神々の存在を信じ、その冥々の賞ばつを認め、バチがあつた「因果応報」

今年度の五平の八幡宮に初詣ついでに急ぎで社殿に痛々しい修繕を施している姿をまのあたりに見て何とかならんもの

と、かいつ言葉に依つてその道義心を培つて来たのである。明治維新の志士や赤穂義士、源義経主従の行動は神々の存在を無視しては到底考えられない。現在でも選挙には大勝祈願のお札が飾られるし、交通安全船に航

海安全のお札はつきものである。大抵の家には神棚があつて家の中心となつてゐる。神を敬慕するに別して、初詣でも七五三などは昔より盛んになつたし、神前結婚なども盛んになつて来ている。それにも拘らず

平市の市民会館は四層と聞いているが平泉の金色堂修復の手算は一億八千万円である。旧平市公舎はその当時平市に遷されたもので、評判された程の建物であつたが廿余年で廃棄処分、運命にある。神社現存するもの

ついでに図書館も平で公民館と合せ新築。平市教育委員会は常磐地方の文化中心都市にふさわしい鉄筋コンクリート三階建ての図書館を、民館、図書館など新築する計画で、これが完成すれば同地方初め、この独立図書館が目見える。同市の中央公民館は二十八、公舎並みに建設され、木造モルタル二階建て、書庫など合わせて三

団体行動に組旗

【写真】小名浜二小の組旗。組旗は枚数を中央に配し、下部に学年、組名が染め抜いてあり、

警備市小名浜二小(三瓶のり)校長千七百(り)と青赤黄とを数種に分けた各クラスの組旗を



【写真】小名浜二小の組旗。組旗は枚数を中央に配し、下部に学年、組名が染め抜いてあり、

ついでに図書館も

平で公民館と合せ新築

平市教育委員会は常磐地方の文化中心都市にふさわしい鉄筋コンクリート三階建ての図書館を、民館、図書館など新築する計画で、これが完成すれば同地方初め、この独立図書館が目見える。同市の中央公民館は二十八、公舎並みに建設され、木造モルタル二階建て、書庫など合わせて三

を五十年も百年もつていられることあり得ない。現代の社会にたつたよつて不安の念は国際情勢や生活上から来ているよりも戦後に精神的の拠り所を失つてしまつた所に原因があるといわれている。

九日午前十三時、平市北土の平城射撃場で九チーム、約六十人が参加し開かれた。結果は次の

国道で二人ケガ

トトラック同志が衝突。九日午前十三時、平市北土の平城射撃場で九チーム、約六十人が参加し開かれた。結果は次の

射撃大会に磐城署団体優勝

九日午前十三時、平市北土の平城射撃場で九チーム、約六十人が参加し開かれた。結果は次の

あれナンヤ天 井の三角看板

平店の本館一階では天井から番号つきの三角看板を吊下し、ついでにこの番号を店内の柱にはつた案内の番号と合わせて下さ

あれナンヤ天

平店の本館一階では天井から番号つきの三角看板を吊下し、ついでにこの番号を店内の柱にはつた案内の番号と合わせて下さ

時計の修理奉仕

平地区時計眼鏡工業組合はきまう十日の「時計の日」にちなんで、平駅待合室で時計の故

学習指導研究会

石城郡遠野、田入方面学習指導研究会は十四日午前十時から田入一小で開き、授業の体質改善を研究、油井小学校長、長谷川雄雄氏の講演を開く。

米販売業者指導

平市の米の販売業者業務指導集合同会は二十日午前九時から市役所水産部会議室で行なう。

江名で野球大会

警備市江名地区の野球大会は十一、十二日江名小、中、水崎小各校庭で開く。

渡辺氏が会友に推せん

石城郡四倉町太夫坂、渡辺三平氏(前四倉教育長)は十三日まで東京都美術館で開いている太平洋美術展に油絵、木蓮(四十号)を出品して入選、これに三十八年いらい連続四回入選、太平洋美術展の会友に推薦された。会友は三和村小、小頭小、中山氏ととも二入となった。

江名で野球大会

警備市江名地区の野球大会は十一、十二日江名小、中、水崎小各校庭で開く。

田中

カラープリント 24時間仕上 行程自動 全Dカメラ

平市駅前通り 電話5024

移転お知らせ!

このたび下記に移転いたしました。よろしくお引き立て下さる様お願い致します

定期指導 美術染色・ろうけつ染 草木染 日曜日、児童画教室

アトリエ

安、田、米、子 平市材木町15堂の前、バス下車 渋谷自動車工業ブ

松山医院

耳鼻咽喉科 気管食道科

院長 松山 信夫

平市才木小路四(衆議院裏) TEL55533

☆あなたも君も 憩のひととき 今日もカトレヤ 香るコーヒー 平市中央通り 電話8513

滝口木材株式会社

取締役社長 滝口 實雄

平市正町十九 電話五五二四一五

| NHKラジオ | | NHK | | ラジオ福島 | | NHKテレビ | | 福島テレビ | | 教育テレビ | |
|--------|----------|------|---------|-------|-------------|--------|------------|-------|-----------|-------|----------|
| 6・05 | じょうずな話し方 | 6・00 | そろばん教室 | 6・00 | 子どもニュース | 6・00 | スペイン聖十字架少年 | 6・00 | 福島民報ニュース | 6・00 | 英語会話 |
| 15 | 家庭音楽会 | 20 | 基礎英語 | 25 | 世界の町から | 30 | 合唱隊演奏会 | 15 | 宇宙少年ソラン | 30 | みんなの科学 |
| 7・00 | ニュース | 40 | 英語会話 | 30 | スポーツニュース | 30 | 風のある街 | 45 | ニュースフラッシュ | 7・00 | ギター教室 |
| 20 | ニュース解説 | 55 | 英語ニュース | 30 | ラジオニュースネット | 45 | 今晚の番組から | 7・00 | わたしの事情 | 30 | 技能講座 |
| 30 | 民謡をたずねて | 7・00 | ラジオ農業学校 | 7・00 | バンドタイム | 7・00 | きょうのニュース | 30 | こんばんは親子です | 8・00 | 教養特集 |
| 8・03 | ニュース特集 | 15 | 統基礎英語 | 15 | お茶の間演芸 | 30 | 現代の映像 | 8・00 | ディズニールランド | 9・00 | 通信高校講座 |
| 9・00 | ニュース | 30 | 中学生の勉強室 | 30 | 東芝スターパレード | 30 | 線路と住民 | 9・00 | サザエさん | 30 | 英語A2 |
| 15 | 趣味の手帳 | 8・00 | 通信高校講座 | 30 | マルマン世界の恋人 | 8・00 | 大岡政談 | 30 | ザ・ガードマン | 10・00 | 世界史B |
| 20 | 健康百話 | 20 | 数学1第2部 | 30 | ピンちゃんの歌謡マンガ | 8・00 | 池田大助捕物帳 | 10・30 | 大犯罪作戦 | 30 | 現代国語2 |
| 10・00 | ニュース | 40 | 現代国語1 | 9・00 | P盤アワー | 9・00 | ニュース | 11・10 | 福島民報ニュース | 11・00 | 数学1入門 |
| 15 | スポーツニュース | 20 | 地学 | 30 | ミュージック・スリー | 25 | ニュースの黒点 | 10 | 県内の空模様 | 25 | やさしいドイツ語 |
| 30 | 放送劇 | 20 | 日本史 | 30 | コーナー | 40 | NHKコンサート | 15 | 夢のしらべ | | |
| 11・00 | 離婚式のすすめ | 40 | 現代国語2 | 10・00 | ヤング・ヤング・ヤング | 30 | ホール | | | | |
| 05 | 夢のハーモニー | 15 | 気象通報 | 30 | ミュージック | 11・10 | 時の動き | | | | |
| | | 35 | 通信高校講座 | 11・00 | 大学受験ラジオ講座 | 40 | 生活の知恵 | | | | |
| | | 20 | 数学1入門 | | | 55 | 夜のアルバム | | | | |
| | | 40 | フランス語入門 | | | | 番組のおしらせ | | | | |

洋服の10ヶ月払
サンキョウ

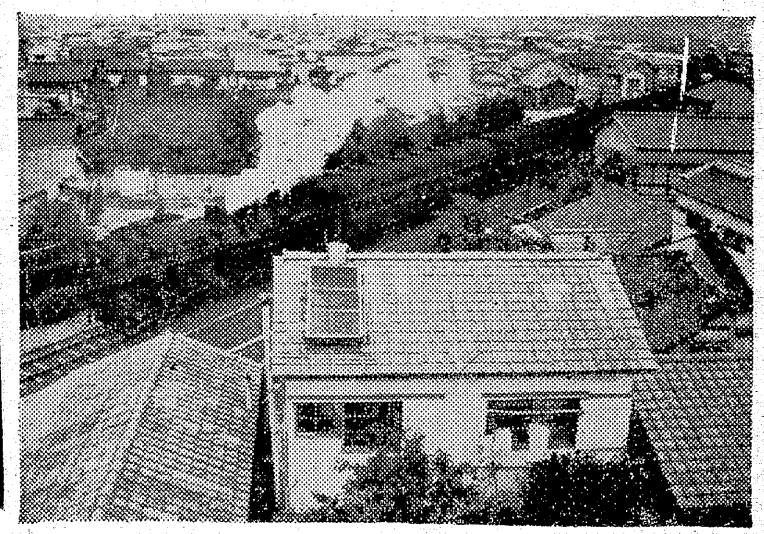

みもの ききもの

☆NHKテレビ……10日

現代の映像 「ある臨港鉄道」
—総合・後七・三〇—
家々の間を縫うようにして汽車が進む。福島県と宇品港を結ぶ全長五、九キロの臨港鉄道は、明治二十七年に、軍人と武器を運ぶ軍需線として敷設された。

しかし現在は、貨物の大半はトラックではばば、沿線住民もあまり利用せず、赤字もかさむため、国鉄はこの線を廃止したい考えだ。
宇品線が走って居る沿線一帯は、戦災をまぬかれたため、人家が密集しており、道路も狭く、地元でも、この線の道路の廃止と、すつきりした都市計画の実施を望む声があふく。
このような状態のなかで、国鉄側の廃線の意向を知った住民たちは、さっそくこの路線の廃止運動をはじめた。
ところが、福島港の将来の発展を期待して、すでに関連施設に相当の投資を行なっている地

今週の映画案内
【平市】
●世界館 六月十四日迄電光
七、二〇 ほんたに捕物帳
八、四〇 続・鉄砲犬
●ひかり座 六月十三日迄電光
八、〇〇 目かくし
●大將軍 六月二十七日迄電光
六、三〇 地下鉄結核
七、二五 マイ・フレディ
●東映三夜 六月十五日迄電光
七、〇四 続おんな番外地
八、二八 愛欲

元財界は、臨港鉄道のない港など考えられないとして国鉄の廃線に強く反対し、また一方で、中国地方建設局の国道一〇号線バイパス工事、宇品線との交差地点で工事がストップするなど事態はかなり深刻になつて

きた。
番組では、沿線住民の宇品線の廃止運動、これに対する地元財界の反応、間に立つ関係官庁の表情などその動きをフィルムで追いつながら、一地方都市に起つた臨港鉄道問題の背景をさぐる。
福島テレビ
わたしの事情
「アリの城」
—後・七〇—
森谷エンゲルの総帥森谷長左衛門の邸は、まじつと静まりかえつて居る。長左衛門の病いあつて、控室の間に集つた社長や常務、それに親戚の屋敷の間に話しかけつた。病室から無言のままの控室を覗きだした長左衛門の妻露子は、いきなり茶室にはいつて織枝に茶の用意をいつけた。彼女もも華族のお嬢さまだったが、戦後銀座でやつれマダムとして、に働きた長左衛門に求められて後添いとなつたのだが、事情が事情だけに和歌山の森谷の本家からも、また親類からも猛烈な反対にあつた。露子の結婚は来頭も見せなかつた親類が次々と病床の長左衛門を見舞うのは、まるで砂糖にたかる蟻のようであつた。
【写真】現代の映像「ある臨港鉄道」家々を縫つて走る国鉄宇品線の列車

石炭風呂として最高能率の
常磐炭礦推奨の
万代風呂
タイル風呂釜付二万円
常磐炭礦福島県販売株式会社
平市田町二四一四一

大串ク 二五〇円
きも吸い付き
特大ク 三〇〇円
きも吸い付き
大蒲焼 三〇〇円
柳川鍋 二五〇円
喜月 江戸川
紅小路店 2727
才越小路店 3021
柳町店 4846

プロパンのことなら
何でもご相談下さい 電四六三九
プロパンの **平酸素** 平月町
サントリースタンド
平市新田町
電話6324

銘酒コーナー
と惣菜料理
酒蔵くらさく
平市田町 電 2054

■やさしく撮せます
■さくらカラー
■色彩が美しいんです
■さくらカラー
■カラープリント
かんがら
平市公会堂隣 TEL 7557

精神内 科科科
神経 科科科
財団法人
石城精神医学研究所
新田目病院
院長 新田目 五郎
平市才越小路 電話三二七八
副院長 上荒川安草 電話三一九

旅は安心して泊まれる宿
旅館賠償責任保険加入
日本交通公社協定旅館
日本観光旅館連盟会員
旅館 甲陽館
平市駅前電(代) 3181

手づくりの味
ゆわきあられ
味覚堂
登録銘菓
平城
平城
平日活前電 3343

素人が安心して買える
中古自動車の店
三ヶ月の修理保証と工賃の割引車については絶対
の責任をもつ当社に是非ご相談下さい(一報下
れば早速参上いたします)
各種自動車修理
部品板金塗装
佐藤自動車工業
平市新田町一 電話四五四三