







**NHKラジオ** 第一

6・00	しょうずな話じ方
15	家庭音楽会
7・00	ニュース
20	ニュース解説
30	三つの歌
8・03	ニュース特集
00	ニュース
15	趣味の手帳
30	歴史のふるさと
10・10	スポーツニュース
15	きょうの問題
30	風流歌草紙
11・00	ニュース
05	夢のハーモニー

**NHK** 第二

6・00	そろばん教室
20	基礎英語
40	英語会話
55	英語ニュース
7・00	ラジオ農業学校
15	基礎英語
30	中学生の勉強室
8・00	通信高校講座 商業一般
20	地理B
40	英語A1
9・00	化学A
20	古典乙1
40	英語A2
10・00	気象予報
15	通信高校講座 物理A
35	数学1入門
11・00	フランス語入門
20	ドイツ語入門
40	大学講座 英語

**ラジオ福島**

6・00	こどもニュース
05	ラジオスケッチ
25	スポーツニュース
55	ナイタージョッキー
8・00	月曜リクエストジョッキー
9・45	商工業者の皆さんへ
10・00	ヤング・ヤング・ヤング
30	ミュージック
11・00	大学受験ラジオ講座

**洋服の10ヶ月払**  
**サンキョウ**

**NHKテレビ**

6・00	まんがが学校
25	みんなのうた
30	風のある街
45	今晚の番組から
7・00	きょうのニュース
30	新日本紀行 平泉
8・00	クイズアワー
9・00	ニュース
25	ニュースの焦点
40	横堀川
10・30	時の動き
50	ニュース
11・10	この人の道
40	夜のアルバム
50	ニュース

**福島テレビ**

6・00	福島報新ニュース
15	丸出だめ夫
45	ニュースフラッシュ
7・00	歌のゴールデンショー
30	うちのお父ちゃん先生かえつて来て
8・00	明治天皇
56	天皇と侍従山岡
9・00	ニュース・スポット
50	ブルー・ライト作戦
30	最後の男
10・00	おれの番だ
30	骨までいただき
11・00	特別機動捜査隊
10	故郷は美しく
15	福島民報ニュース
10	FTVソング
15	夢のしらべ

**教育テレビ**

6・00	英語会話
30	みんなの科学
7・00	ピアノのおけいこ
35	技能講座
8・00	婦人学級
30	こどもからおとなへ
9・00	通信高校講座
30	現代国語1
30	物理A
10・00	数学1
30	英語A3
11・00	数学1入門
25	やさしいドイツ語

**☆NHKテレビ** 9日

「平泉」  
総合・後7・30

今回は、最近の義経ブームで全国の注目をあつめている平泉の平泉を紹介する。

平泉町は人口約九千、かつては花が咲きだした時かな北上山ぞいのこの町も、いまは農地整理と開田工事のためブルドーザーがうなりをあげ、活気が各所にみられるようになった。

義経最後の地といわれる高麗や、八百年前の藤原三代の栄華を今に伝える金色堂を中心、数々の秘宝をもつ中尊寺、極楽浄土をかたどったという毛越寺庭園などの旧跡が観光客の人気をあつめている。また平泉文化を象徴する金と漆を使った精巧な秀衡塗や、農民の間に伝わった勇壮な鬼剣舞など、古い平泉の面影も豊富である。

カメラはここのほか、黒山の観光客をあつめて五月一日から七日まで行なわれた「藤原まつり」から、中尊寺の新真主、今東

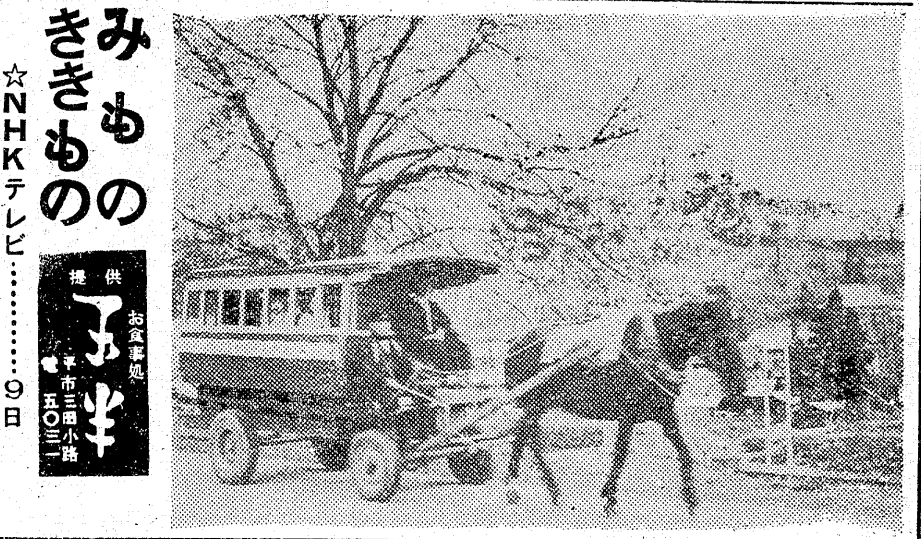

**☆NHKテレビ** 9日

「平泉」  
総合・後7・30

光景の普通式、義経の東下り行列の模倣、観光客を運んで人気があつめるローカル色豊かなトナ馬車の姿などもあわせて紹介、古く新しいの混じりあつた平泉の魅力を紹介します。

**今週の映画案内**

ニュー美容室 平市南町15

【平市】

- のり座 五月十六日迄電言三
- 世界館 五月十七日迄電言三
- 六、三五 太陽のかけら
- 八、二〇 荒野の用心棒
- のり座 五月十六日迄電言三
- 六、三五 太陽のかけら
- 八、二〇 荒野の用心棒
- のり座 五月十六日迄電言三
- 六、三五 太陽のかけら
- 八、二〇 荒野の用心棒

**高級音響専門店**

ステレオ特売中!!

**フルヤマ**

平市2丁目 TEL2972

試聴室平市梅香町 TEL4748

カレンダー・うちわ・広告マツチ  
中元歳暮用品・婚礼御引物  
増改築開店用品

★  
広告用品のデパート

**嘉見家**

平市大町 TEL5469

(入院随時)

**志賀 整形外科**

院長 志賀 柳一

平市鍛冶町27 電話7846 (医院)  
76365 (自宅)

**求む工場用敷地**

三百三十平方メートル(百坪)  
前後にて平駅より徒歩十分位  
準工業地帯

仲介お断り

電話(平) 八七五四

**今フジワ花かつき**

うまい素揚げ味!!  
昔のなじみ!!  
うまい素揚げ味!!  
お子様方の発育・健康に  
絶対の栄養食品!

●各魚店にあります●

特約店  
**丸平水産株式会社**  
平市南町 TEL代 18009

精神科

入院・往診随時

**舞子浜病院**

院長 松村 亨

平市藤岡手松原 (藤岡中より海崖へ)  
徒歩三分  
電話(高久) 六二番

高級パン  
洋菓子  
パンの

**開花亭**

平・五丁目 電話三三四二

美と健康を創る

**ツノダの自転車**

サイクリングツアー車・これだ!!

買う前に一度実物をご覧下さいきつと乗って見たい

新型2段変速車より3、4、5、8、10、15段の各種パーツコーナーも新設何んでも揃えてあります

ツノダの自転車代理店  
**加藤自転車商会**  
平市長橋町18 電話3677

売場拡張

新作 **婚礼** 家具調度品

※勉強に机、椅子  
本立て、本箱の特売

**家具のいとう**

平市新川町 電話2464  
平市大町 工場29~30

素人が安心して買える  
中古自動車の店

三ヶ月の修理保証と工賃の割引車については絶対の責任をもつ当社に是非ご相談下さい(一報下されば早速診察いたします)

各種自動車修理  
部品板金塗装 **佐藤自動車工業**  
平市紺屋町一 電話四五四三

御商談、会合、宴会には  
**中華料理 亜寿屋**  
割烹 湖月

是非当店をご利用下さい(三十名位)  
ご予約は(平市) 電話三三四五 四四三三  
平市町(紅小路) 電話三三四五 四四三三