（1）　月ぎめ定価　150円　（第三種郵便物認可）　夕刊　常磐毎日新聞　昭和41年5月12日（木曜日）　第4813号

今度は鈴木氏出馬
保守系候補は乱立模様

新市「いわき市」の十月一日発足決定とともに新市長選の動きも活発となり、磐城市長の三代義勝氏が十一日の後援会総会で正式に出馬を言明した。続いて立起の噂あった内郷市長鈴木喜政氏の擁立が表面化した。さらに近く平市長大和田弥一氏の出馬表明も必至で、東北第二の三十三万都市の初代市長、しかも難航を続けて合併実現にこぎつけたいきさつもあって選挙に向ける関心は一入深いものがあり、乱立の保守に対して革新の出方などいまから興味深々たるものがある。

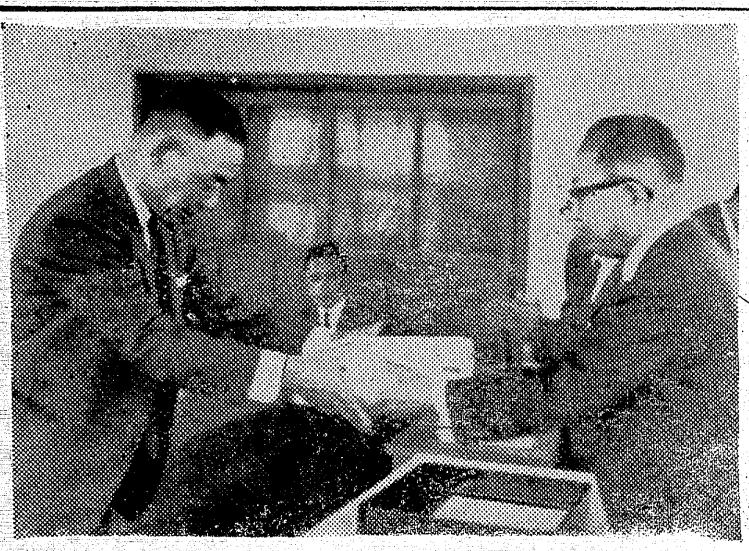

新市長選

鈴木喜政氏を擁立するのは内郷市の議員有志と市内の区長会、嘱託員会、商工会、婦人会、労組などの団体代表で、十六日には商工会会議室で後援会発起人会を開き、結成日取りを決めるが大体二十二、三日ごろ結成大会を開いて鈴木氏を推薦するこのほか大和田平市長の出馬も近く後援会の結成で擁立が具体化することになろうが、一方には地元で四倉町長鈴木常松氏の擁立の動きもあるという。

社会党は近く同党平地区協で選挙体制について協議、党県本部も、今月中に候補の線を打ち出すが一面では保守系候補乱立の間隙をねらって松井政吉現代議士出馬も取り沙汰され、また県内でもこの地方を最大の金城湯池とする民社党の動き、必ず一枚かみ合わせる共産党と、俳散を予想される衆議選、明春の地方統一選挙とからんで十四市町村の広い票田に一つの金的をめざす新市長選は激戦というところだ。

農業青年研修会

平農業青年会議五月定例会は、十六日午後一時から同四時まで平市塩の県立園芸試験場石城支場で開く。内容は稲作で、「植物生理学的にみた稲作栽ばいについて」講師には石城農業改良普及所、安達正周氏。

発足は来年の四月
四商議所合併目標決る

常磐地方商工会議所合併促進協議会の役員、委員長の合同会議は十一日午後一時から平商工会議所で開き、平、磐城、勿来、常磐四会議所の合併について話し合った結果、四十二年四月一日発足を目標に合併することを申し合わせた。四会議所の合併については既に促進協議会（山崎賢助会長）を結成、各部会に分かれて作業中だが新市の発足と決まったことから各併を急ぐもので合併後は現在の四商工会議所議員約二百三十人から九十人程度にする計画だという。なお会員は合計約三千人に上る。

食品衛生で功労
平管内で10店、16人表彰

平地区公衆衛生協力会（豊田美孝会長）の総会は、十一日午後一時から平保健所会議室で開き、つぎの優良施設十店、環境衛生、食品衛生功労者十六人を表彰した。受賞者は次のとおり。◎優良施設▽食品営業＝湯本玉半（常磐市）月廻家（平市）市川パン店（同）大沢漁店（内郷市）魚清（平）カマボコ製造（同）◎環境営業＝甲陽館（平）福美館（常磐）理容センビリヤ（平）オギノクリーニング（内郷）◎環境衛生功労者▽飛田恒秋（常磐）菜花梅七（四倉）石田勝（平）結城輝子（同）島田勝吉（同）鈴木武雄（同）矢吹秀雄（同）鈴木武（内郷）◎食品衛生功労者▽金子重次（平）佐藤栄吉（同）新妻芳美（常磐）篠塚平八郎（平）新妻唯一郎（四倉）軍司栄次（常磐）白土輝弥（内郷）鈴木菊治（平）

【写真】食品衛生功労者の表彰式

勿来高体育後援会に新役員

勿来高体育後援会の新役員はつぎのとおり。

▽会長菅野忠次郎▽副同岡田久馬蛭田直人、小林昭寿▽監査大平栄一、赤津敬次郎、緑川重次郎。

磐城市の行事

磐城市十二日以降の行事はつぎのとおり。

▽十二日田植え現地指導江名地区▽農業委員会午後一時市会議室▽腸パラ予防注しや折戸公民館午後一時▽市民ニュース放送NHK午前十一時五十五分▽企業誘致打合中小企業団地議員控室午前十時▽十三日田植え現地指導金地区▽健康相談市相談室午前九時▽十四日市民ニュース放送ラジオ福島午前九時三十分▽十六日田植え現地指導金地区▽腸パラ予防注しや鹿島公民館午後一時▽腸パラ予防注しや泉公民館午後一時▽十七日妊婦検診保健所午後一時▽腸パラ予防注しや保健委員会総会市民会館午後一時▽腸パラ予防注しや市民会館午後一時▽心配ごと相談小名浜公民館午前九時▽衛生害虫駆除薬剤散布玉露地区午前九時。

全戸家庭の日を実施する
南町子どもと親の会決議

平市南町子どもと親の会の総会はこのほど大東相互銀行平支店で開き、会員が意見を出して話し合った結果、今年度事業目標として①家庭の日推進②交通安全対策二つを中心に実施することを申し合わせた。

とくにことし一月から毎月第三日曜日に行なう家庭の日を子どもの教育は家庭からとし、全戸実施して効果をあげることになった。

木工連定期総会

石城地区木工連合会定期総会は二十二日午後二時三十分から石城都四倉町の観光センターで開く。出席者は石城地区木工連合会のほか常磐、内郷、磐城、勿来、四倉平の各組合。

海外引揚者磐城支部で総会

海外引揚者連合会磐城支部の総会は十五日午前九時三十分から小名浜一中講堂で開く。

春の謡曲大会

平宝生会春の謡曲大会は十五日午前九時から市民会館で開く。発表は素謡「鶴亀」から仕舞「五雲」まで三十六曲。

勿来社会教育委

勿来市社会教育委員会は十三日午後一時から植田公民館で開き、こんどの公民館運営について話し合う。

直言曲言

新市長選に三代民続いて鈴木氏も出馬。あとは大和田氏、保守乱立、革新の餌食が心配。

× ×

四商工会議所の合併は来年の四月。物事拙速はいかん、まあゆっくり完全合併といくか。

× ×

魚菜市場も統合へ。通路をふさぐ市場は迷惑、新生の合併で安い品を豊富にどうぞ。

× ×

駅前拡張の換地案纏る。補償決まらねばミコシあげず、あとさき順序を間違わぬ事。

八面六ぴの活躍 (200)

平市教育委員長　鈴木寛一さん

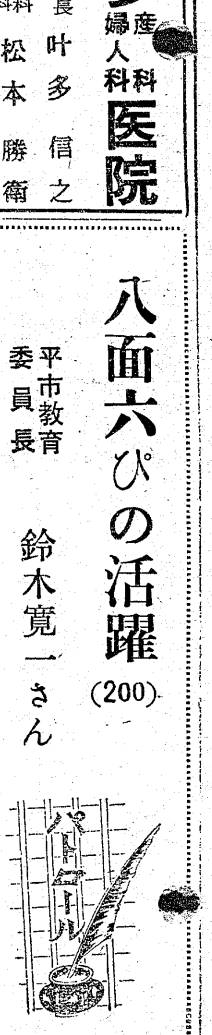

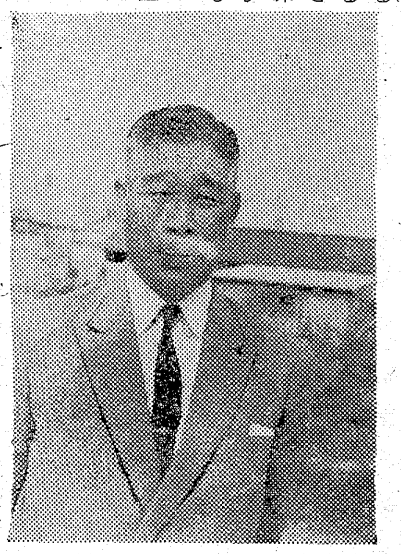

「現在自作の本を書いているんですが、どうも最近勤き回ることが多くてね。といってもそれほどでもありませんが、趣味のかたわらといったところです若い時から読書は好きでしたしあまりおつくうにもなりませんどれが好きかというとやはり歴史物ですね。日本と世界との比較は夢の旅行にもなるし、一石二鳥ですわ。今ふりかえってみると本棚には随分たまりました子どもたちも読んでくれますから買いたくなるのもあたり前かもしれません」と、親しみのある言葉が、大きくはずむ。

教育委員長と役はなかなかに難しい場所にあるが、やさしいところはやさしくまた、どなるときはどなるというところが鈴木さんの美点でもある。教育委員長をつとめて現在で約十年にもなるが、その経験も実によく活かされ、そして活躍している十年一昔というが、鈴木さんは十年が二十年にもなる。それはこの仕事のほかに石城地区教委連絡協議会長、へき地教育振興会副会長、市町村教委連絡協議会副会長とぎっしり並んでいる一日に動き回るのは何百回か、わからないが、そこからくる時間の観念は短かくまた、相当に長く感じるものである。

途中帰りがけにお邪魔して要点を訊いてみると「教委事務局にも時々顔を出していろいろなことをきいていきます。私の勉強にもなりますし、それぞれの教育方針などわかりますから。学習時間の中に情操教育というものが近ごろでは非常に目立っています。これはほんとうによいことだと思う。その学校の特色をより以上に活かして最上にもっていく。例えば花壇の手入れ、演劇と、ひろってみてもかなり多いことがわかる。これからの学習の中には是非とも必要になってくるかもしれませんね」と、鈴木さんの実録のある顔は緊張そのもの。古いものから新しいものが生まれ、それをくふうしていくことが、鈴木さんの方針なのである。下平窪字鍛治内三五、現在六十一歳。

【写真】十年の経験はすでに顔に写る

社員募集

女子事務員　一名

▽資格　高卒　二十五才まで
▽待遇　本社規定による　履歴書持参五月三十一日迄本人ご来社下さい。

常磐毎日新聞

発行所
共同観光開発株式会社
社長金古政通
平市田町75番地
電話2104・2105番
磐城支社電②4049

叶多産婦人科医院
院長　叶多信之
内科
小児科　松本勝衛
平市二町目　電二三五五

いわき銘酒コーナー

平駅前に誕生!!

いわき銘酒コーナー
平駅前中央通り　TEL8802

5月13日　午後2時開店
お好きな銘柄を選んで
グツトーパイ　50えん!

◆ いわき銘酒　参加銘柄 ◆

遠藤　泰正　近藤　豊　の寿　福正　松の友　みやこち

児童詩「6号線」

風

長倉小　六年　秋保修

ごみをはこんでくる風
そのごみが
家のえんがわにとんでくる
しようじにあたつた
ごみの音がする
しようじをあけた
風はぼくをおすように
ふいてくる
息ぎれがするほど
つよい風
ぼくはしようじをしめた
しようじのすきまから
風がはいつてくる
しようじはゆれる
ずいぶんつよい風だな。

セーター

菊田小　六年　沢田多津子

おねえさんは
よその人のセーターや
カーデイガンをあんでいる
ジャージャージャー
やかましい音をたてながら
あんでいる
わたしのもあんでもらおう
と毛糸を用意して
おいてもなかなか
わたしのばんには
まわつてこない
一つあみおわると
またほかの人のをあむ
こんどやつとあんでもらつた
とつてもかわいいセーター
とつてもふつくらしたセーター
とてもきれいなセーター
そでを通すとおねえさんの
においがするセーター
わたしはこのセーターが
おねえさんとおんなじ
ぐらいだいすきだ。

姉と妹

田人一小　五年　逸見恭子

けんかした姉だけど
にきびが出ている姉だけど
なんとなく
好きになり、あまえてみたく
なつてしまう
「おねえちやん」
ふつくら太つてかわいい妹
なんでも言うことを聞く妹
だからなんとなく
やさしくしてあげたい気持ちに
なつちやう妹
だからなんとなく
二人がすきになる。

読者コーナー

投稿歓迎…原稿用紙六百字以内…匿名もよし

役員は古顔揃い

新学期を迎えPTA総会が開かれたが、出席率が非常に悪い。大切な役員を決める総会なのに、みんな委任状でごまかしている。出席者はいつも同じ顔ぶれで、結局役員も古顔になる。変である、入学式にはできるだけ着飾つて出席した母親が、同じ学校のPTAとなるとまるで関心を示さない。

だが入学式はいわば行事でありPTA総会はビジネスであつて、後者のほうがこどもの教育のうえではるかに重要なはずである。

母親は行事だと顔を出すが、教育に関する大切な仕事になると、それを全部学校まかせにしてかまわない、というのだろうか。

かつぼう着姿でもいい。ぜひ出席して新風をPTAに送りこまねばなるまい。PTAを通じ父母と教師はこどもの健全な育成に万全を期したいものである。

(双葉郡広野町・松本満)

観光地は美くしく

この間、矢祭山のつつじの美しさを賞賛した投書をしたところこれを読んだある方から「わたしはあの付近の出身だからいうのではないが、実に美しい。もう何年も見ていないけれど、故郷のことを賞められてうれしかつた。しかし、つつじの美しさとはおよそにつかずに、つつじの木の下などにしていないように思われる。いつて見て驚いたほど、それは美しいつつじの山であつた。つつじはサクラと違い花の生命は長い、それだけに観光期間も長いのだからせん伝を活発にして人を集めるそして公徳心に訴えて山を美しく、きれいなものにする。平地方だつて水石山のよごれ方はひどい、対岸の火とみていないで美観というものに深い関心をもつてもらいたいと思う。

(平市谷川瀬・相田京介)

駅前拡張が前進

残るは移転補償問題

平市駅前地区区画整理審議会はこのほど市長応接室で開き白銀町鉄道公舎跡への換地案について協議した結果、最終案が決まり、近く換地対象者にそれぞれ決定通知をする。これで平駅前拡張事業も大きく前進した。

同審議会はことし二月、白銀町鉄道公舎をふくむ八千五百八十平方㍍に駅前の土地所有者、借地者百四十七件の換地先を配分、これを縦覧にした。

ところが五十件を越す異議申し立てがあり、審議会は異議申請者を招いて話し合いを続け、こんど最終的に換地計画が決まつた。

市は鉄道公舎移転跡の道路、側溝など区画整理を行ない東部商店街への交通流動と形成を急ぐが、あと残るのは移転補償の問題で、この解決だけとなつた。

平一中で体育祭

平一中(三校長)の創立二十周年記念、第二十回体育祭は十五日午前八時三十分から同校第二運動場(同一小校庭隣)で開く。

横断道路白線引き

平市交通安全協会、同運転者会員十五人は平署交通課員に協力して、安全期間中は一件の事故もないようにと、市内要所、要所の横断道路の白線引きに終日奉仕したおかげで舗道上あざやかな安全の歩道標識がえがかれた。

この線内を手をあげ、よく左右をみて横断する、一方車も徐行する。こうすると事故など起こらない、歩行者にも運転者にも無言で白線は安全歩行、安全運動を呼びかけている。

【写真】横断舗道の白線引き

平二中大運動会

平二中の日本体操祭参加の第二十回春の大運動会は十五日午前八時三十分から同校庭で開き健康絵巻きを繰り展げる。

磐女PTA役員

磐女の四十一年度PTA総会はこのほど同校会議室で開き、次のPTA新役員が決まつた。▽会長櫛田敏也(勿来)▽副会長本多繁松(四倉)永野孝夫(平)涌井三郎(好間)畠山靖夫(内郷)鈴木ひろ意(磐城)酒井忍(学校長)▽監事遠藤晃(平)岡田三栄(同)なお退任役員は次のとおり。▽会長北沢丙次▽副会長菅波勇、林武義

松ケ岡を清掃

天理教石城支部は、十五日午前九時から社会奉仕として平市松ケ岡公園を清掃する。同支部では毎年行なつているもので今年で四回目だという。

学校基本審査会

石城地区学校基本調査審査会は十三日午前九時から県石城事務所で開く。

映画

エルダ兄弟

═聚楽館═

古くから西部に語りつたえられているある拳銃使いの物語を映画化。タルボツト・ジエニングスが書きおろしたオリジナル・ストーリーをウイリアム・ワイト。アラン・ワイス。ハリー・エセツクスの三人が脚色。ヘンリー・ハサウエイが監督。

主演は西部劇スターのナンバー・ワンジヨン・ウエイン始めデイン・マーテン。アール・ホリマン。マイケル・アンダース・ジユニア。マーサ・ハイヤーと豪華キャストによる大型西部劇。

四人の子供のうち三人がやくざになつて、家を出ていつたことの言訳にエルダーは、「テキサスは女だよ。からだが大きくて、きれいで、気性の荒い女だよ。男の子をやつと一人前に育てると、テキサスがそのミミに囁くんだよ…」といつていたその彼の葬式の日、四人兄弟のうち長男のジヨン(ジヨン・ウエイン)のすがたはなかつた。しかしジヨンは近くの丘から葬式を見つめて父親を殺したモーガン(ジエイムズ・グレゴリー)撃ち果すまでの息もつかせぬアクシヨンの連続はその素材を見事に完成した。

「フアイター」とよばれるジヨン・ウエインを始め助演者の個性ある演技とともに見逃せない西部劇ナンバーワン映画。

▽上映時間二時間二分

▽十四日封切(黒)

祝開店
いわき銘酒コーナー
初夏をむかえて
さわやかな味
郷土の銘酒をどうぞ

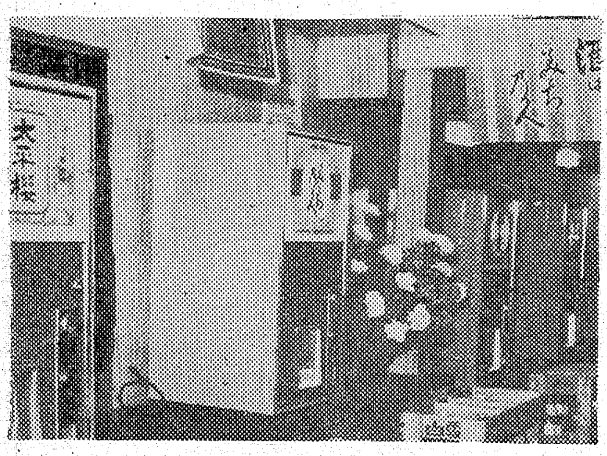

常磐酒類株式会社　草野道人　磐城市竹町　電(2)三五四一

豊田酒造場　豊田久義　平市草野下神谷　電五二一三

松の友　合名会社　豊田酒造場

鶴仙　合資会社　松吉屋酒造　平市平窪杉内　電三一〇

正宗　丸玉合名会社　馬目英一　平市古鍛治町　電二四五三

正駒　合資会社　会田酒造店　会田勉悦　石城郡三和村合戸電合戸(5)

福寿　合名会社　四家酒造店　四家貢　内郷市高坂町　電(平)三五〇四

太平櫻　合資会社　大平桜酒造　大平伊佐雄　常磐市下湯長谷　電(常)二〇五三

浅世泉　清水屋合名会社　小野義一吟醸　磐城市上明神　電(2)三四〇〇

春蚕の掃立て始る

高萩さん県下のトップ

平市中平窪四三、高萩盛男さん（六七）方で十二日、鈴木石城蚕し技術指導所長の指導で春蚕三箱（一箱二万粒）を掃き立てたがこれは県下のトップ、ことしは大きな凍霜害もなく桑の外芽が順調だったので掃き立ても昨年より六日早く、六月一日ごろから上族をはじめ同十日ごろ春マユの初出荷が出来るという。

高萩さん方では稚蚕を電気温床育で飼育、その後は屋外条桑育にし、徹底した自然上族で省力蚕の効果をあげ百㌔のマユ生産は確実。

続いて管内約千三百戸の蚕家が今月二十五日までに掃き立てるがその量は昨年と同じ千八百箱、収けん六万三千㌔の予想しかも生いと価格が堅調でマユも昨年の春は十五日午前十時から勿来一小、マユより三〇％高のき当たり七百三十五円から八百五十円が見込まれ最低も六百円としてもさつと三億八千万円のマユ代がころがり込み、春マユ景気を謳歌する。

【写真は高萩さん方の春蚕の掃き立て】

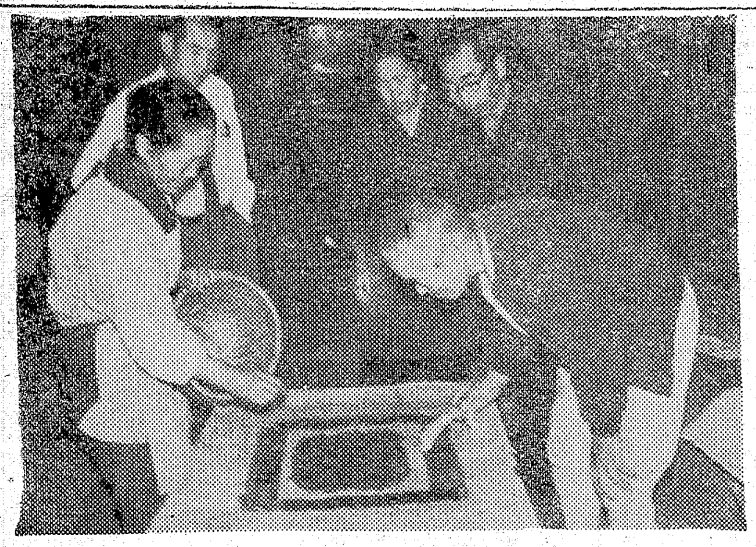

磐南常北市議野球大会

磐南常北（高萩、北茨城、勿来磐城）市議会議員の親善野球大会目大黒屋デパート内で十六日午前十時から午後四時まで。内容は慰謝料の問題また交通事故に関するもの一切。同署でもできるだけ多くの利用を望んでいる。

赤井で野球大会

平市赤井公民館、同体育指導委員会主催の野球大会は二十二日午前八時から日曜赤井グラウンドで九チームが参加して行ない、本社寄贈のカツプ争奪に激戦をくり展げる。

補導協力員研修

常磐市の少年補導協力員研修会は十四日午後一時から常磐署会議室で開き、補導と面接、技術を勉強する。

平工通学対策会

平工通学対策会は十九日午後一時から同校で開く。

損壊で六人逮捕

電話ボックスの金狙う

平署は十二日午前一時十分ごろ同谷川瀬字吉野作一八八無職藤岡知孝正（二二）と平市生まれの少年四人、東京生まれの少年一人を損壊現行犯でたい捕した。

調べによると藤岡と五人のグループは、同日午前一時五分ごろ平三小前の電話ボックスにはいり、さらに受話機の線を切るなど乱暴したため、近くの人の知らせで同署員が急行、同正内町八五ヤマト青果市場に逃げ込んだがきん愈たい捕したもの。同署の調べではボックスの中の金を奪おうとした

浜通り川柳大会

浜通り川柳大会は川下三太郎先生を迎え二十二日午前十時から平市民会館大会議室で二百人が集つて開く。会費はひとり二百円。

交通事故の無料相談所

平署は春の交通安全運動の一つとして同署、平地区運転者連合会で交通事故無料相談所を開設することになつた。相談所は平市三町目大黒屋デパート内で十六日午前十時から午後四時まで。内容は慰謝料の問題また交通事故に関するもの一切。同署でもできるだけ多くの利用を望んでいる。

赤井で野球大会

平市赤井公民館、同体育指導委員会主催の野球大会は二十二日午前八時から日曜赤井グラウンドで

優良炭礦を表彰

二十七日に個人六人も

東京鉱山保安監督部平支部は、四十一年度の鉱山保安優良地方の表彰式を二十七日午前十時三十分から平市民会館大会議室で開く。石城地区関係の表彰は次の通り。▽菊多炭鉱（石城遠野）▽上級保安技術員岡部源治（常磐炭鉱）比佐利男（同）斎藤行夫（辰ノ口）▽鉱山労働者内山正五郎（好間）新妻覚造（常磐）奥山幸四郎（同）。

丹さんが寄付

磐城市古巻、丹ヤエさんは亡夫精太郎さんの供養にと小名浜遍

純潔を守れ講演会成る

矯風会東北部会平支部、平市教育委員会主催の「純潔教育」の大講演会は十日午後一時から同三時まで市民会館大会議室で開かれた参加者は、どなたでもとあつて主婦をはじめサラリーマン、BGや学生たち約三百人が集まり、熱心に話しを聞いていた。

噂の山崎高さん里帰り

平市周辺の発展に驚く

合併市の市長は中央から地元出身の大物をという声と共に話題となつた前衆議院事務総長山崎高氏（現会計検査院検査官）が昨十一日数年振りに里帰りし、平市上荒川の生家でくつろいだあと、ハワイアンセンターで地元の五市長らと懇談した。

十日には木村知事とも話し合つており折りから新市の市長選をめぐつて自せん他せんが名乗りをあげているときだけに、市長選出馬説のぶり返しかと関係者の注目を集めたが、本人は全く無関心、とくに明年は会計検査関係の国際会議が日本で開かれることになり、その議長役も予定されているので「とても市長どころでない」とあつさり肩すかし。

なお氏は十二日磐城市を訪ね小名浜港などを視察、夕刻帰京した。

平市内やその周辺は全く変つてしまつて昔の面影がないと、その発展ぶりに驚いていた。

【写真】里帰りした山崎前衆院事務総長

輝く子供郵便局

石城管内の表彰十一校

仙台郵政局は二十一日、小中学校の優良子ども郵便局長郵政局長表彰をうける。▽貯金局長表彰好などを表彰するが東北地方表彰二百七十一校のうち石城管内からは、つぎの十一校が貯金局長（小川小）平二中生徒貯蓄組合（平二中）小玉こども貯金会（小玉小）▽郵政局長表彰▽石住こども郵便局（石住小中）豊間小こども同（豊間小）好間四小同（好間四小）宮小貯蓄組合（宮小）高坂小同（高坂小）湯本一小）なかよし同（小川小）

身辺雑記

この間一日だけであつたが、職場で私のところへかかつてきた電話の回数を数えてみたが、なんと二十三回かけた回数が十六回という数字がでた。一回当り平均三十分間として一日のうち二時間位は電話の応待に費した勘定になる。これも仕事のうちとはいうものの馬鹿にできない時間である。従つて日頃電話の能率的なかけ方には注意しているつもりだが、相手方が自分のペースに乗つてこないときはついだらだら電話になつて貴重な電話を浪費してしまうことも多い。

電話をかけて一番気分のよいのは、相手方がすぐ出て「何々商店でございます。」「何々会社でございます。」と名前をいつてくれることだ。こういう答え方をするのは交換嬢のおいてある事業所等が多い。やはりこのような電話応待の専門的な訓練でも受けているからだと思うが、一般的にいつて「何々商店さんですか。」と確かめてから「そうです。」と答えてくれる例が多い。

「誰々さんを電話口までお願いします。」と依頼して中々本人が出ないときの苛立たしさも時々経験することだ。やつとこ電話に出た途端「何ですか？」「位言つてくれてもよさそうなものだと思うのだが…。

相手方の御本人が留守のとき「誰々は（さん付にしない）只今外出中で席をはずしておりますが、御用件をお伝えしておきましようか。それとも帰りましたらお電話するように伝えましようか。」というようなお答があると、ははあ、この事務所は相当行き届いた経営をしているなと想像できる。ともかく電話は現代のコミュニケーションの手段として生活の中に溶けこんでいる。かける方も受ける方も能率的に、正しいマナーで活用したいものである。

（平保健所衛生課長）

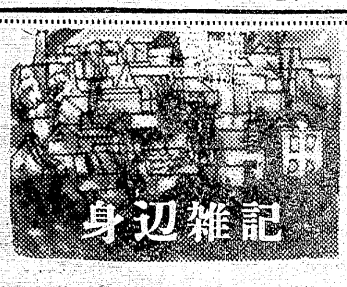

電話はこわい

鈴木正章

フジコシ

紳士パジヤマ　二九八円
〃　柄靴下　五〇円
婦人若向きブラウス　二四八円
明星ラーメン五コ　九四円
雪印Sマーガリン　四五円
あけぼのさけ缶　八〇円

ほんとに桁はずれかどうか

恒例の大売り出し、桁はずれ市はあすから。今回は新館二階の寝具売場のしん士パジヤマが筆頭にん士柄靴下、ブラウスが人気の的！

子供会で交通安全パレード

常磐市児童後援会主催で十五日午前十時から市内を交通安全パレードする。鼓笛隊を先頭に三百五十人が参加する。

四倉、大野両中学の運動会

石城郡四倉町の四倉、大野両中学校春の運動会は十五日午前九時からそれぞれ校庭で催す。

四倉小などの修学旅行

石城郡四倉町の四倉、大浦、大野第一、大野第二の四小学校六年生の修学旅行は十七日、日帰りで東京へ、人数は六百人。

NHKのつどい

NHKのつどいは十三日午前十時から石城郡四倉町商工会館ホールで開く、午前中は愛僧、維音防止、料金の相談、カラーテレビ公開、それに電気相談所も開設。午後からは「特設奥様コーナー」で「家庭における母親の立ち場」という題で東京和光学園丸木政臣訓園長の講演がある。

天気

（今晩）南よりの風大体はれ
（明日）東よりの風はれから次第に薄曇り
（海上）今晩多少風波
五月十三日　潮―小名浜
（旧三月二十三日）
満潮　七、四七
干潮　四、〇三
〃　一六、一五

子供会で交通安全パレード

常磐市児童後援会主催で十五日

競輪ファンの皆様へ お知らせ

平場外車券売場を五月競輪から平市新町（旧国道事務所跡）に移転して開催する予定でありましたが都合で今月十四日から五月競輪は今迄の平競輪車券売場（平消防署前）で開催いたしますのでご了承下さい

平競輪

お酒は鶴仙　お酒と小料理の店　さかの　平市東邦銀行横　電三四〇二

新装開店　ラッキーボール　知性と感覚をゆさぶる　近代的ゲーム　第二富士　平市中央通り電6212

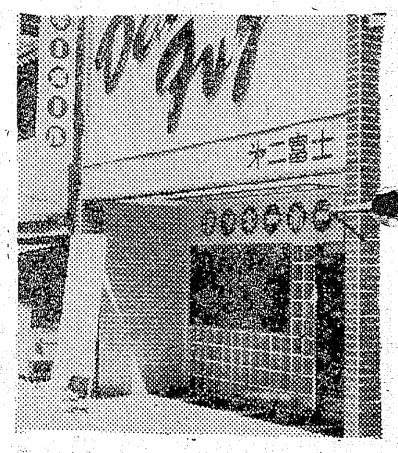

★求む女子店員高給優遇歴書持参ご来店乞う委細面談

NHKラジオ 第一

6・00 しようずな話し方
15 家庭音楽会
7・00 ニュース
20 ニュース解説
30 とんち教室
8・03 ニュース特集
9・00 ニュース
15 趣味の手帳
30 東から西から
10・10 スポーツニュース
15 きようの問題
30 邦楽百選
義太夫
11・00 ニュース
05 夢のハーモニー

NHK 第二

6・00 そろばん教室
20 基礎英語
40 英語会話
55 英語ニュース
7・00 ラジオ農業学校
15 続基礎英語
30 中学生の勉強室
8・00 通信高校講座
20 地理B
40 英語A1
9・00 化学A
20 古典乙1
40 英語A2
10・00 気象通報
15 通信高校講座
35 数学1入門
11・00 フランス語入門
20 ドイツ語入門
40 大学講座 英語

ラジオ福島

6・00 こどもニュース
20 世界の町から
25 ラヂオニュース
ネットワーク
55 木曜ナイター
広島一巨人
中止の時
ナイターシヨツキー
木曜リクエスト
シヨツキー
10 00 ヤング・ヤング・ヤング
3） ミユージツク
11・00 大学受験ラヂオ講座

洋服の10ケ月払
サンキョウ

NHKテレビ

6 00 四つの目
25 みんなのうた
30 風のある街
15 今晩の番組から
7・00 きようのニュース
30 民族と国家 アフリカの前衛
8・00 ふるさとの歌まつり
9・00 ニュース
25 ニュースの焦点
40 NHK劇場愛のシリーズ
10・30 時の動き
50 ニュース
11・10 科学時代
海の公害をふせぐ
40 夜のアルバム

福島テレビ

6 00 福島民友ニュース
15 宇宙エース
45 ニュースプラッシュ
55 国際ニュース
7・00 10人抜きのど自慢
30 チャ子ちゃん
夏も近づく
8・00 ただいま11人
早乙女家二十年後
56 FTVニュース
9・00 おかあさん
味はおふくろ
30 東洋チャンピオン・スカウト
10・15 鉄道公安36号
11 11 福島民友ニュース
21 空模様
26 夢のしらべ

教育テレビ

6・00 英語会話
30 みんなの科学
7・00 バイオリンのおけいこ
30 そろばん教室
かけ算の練習
8・00 教養特集
現代文明と人間
9・00 通信高校講座
地学
30 化学A
10・00 数学1
30 数学2A
11・00 数学1入門
25 たのしいフランス語

きみもきものの

☆NHKテレビ……12日

NHK劇場「遠い」

―総合・後九・四〇―

交通事故で救われた女が、落ちぶれた命の恩人を精神的に救うという、推理作家の笹沢左保としては珍しい純愛もの。佐藤慶、芦川いずみの共演で、男女の愛のせつなさをサスペンスタッチのなかで描いている。

―徳山新一は奈津江を交通事故から救ったが、その際ダンプカーにまきこまれて片腕を失い病院で一年ほど寝ていたが、ふいに姿を消した。この片腕のおれには、とても奈津江さんを幸せにできない……。奈津江との間に愛が芽ばえ、それが深まるほど、新一の苦しみは増していった。

な津江は愛する恩人を待つただが新一は帰って来ず、行くえもわからない。五年後、二十八になったな津江はどうとう他の男のところへ嫁ぐことになったが、その結婚式の前夜、新一がひょっこり姿をみせた。

時、な津江は新一に会いたいと両親に申しでる。結こん式をあすにひかえて新一にあわせたくなくなった両親も、な津江の悲壮な決意にまける。

福島テレビ

ただいま11人

「二十年後」

―後・八・〇〇―

末っ子の守が作文の宿題に〝二十年後のぼくたち〟というのを出されて苦労しているのをみて、早乙女家の家族はそれぞれ二十年後の自分たちのすがたを想像した。おとなたちの想像はみな悲劇的なあわれな末路で守をのぞく一同は、食欲をなくしたくらいだったが、負うた子に浅瀬をおしえられるの、言葉どおり、守がやっと書きあげた作文の主旨の、二十年後にどうなるかでなく、どんなになっていたいかという理想像にむかって努力する、ということにさんせいするのだった。

【写真】NHK劇場「遠い」新一（佐藤慶）はひねくれた自分は優しい な津江（芦川いずみ）をふいにひきよせる）

提供 お食事処 玉半 平市三函小路 五〇三一

今週の映画案内

パーマ・美顔術 ニュー美容室 平市南町15

【平市】

◎世界館　五月十七日迄電三二六
六、五〇　わが愛を墓に祈りて
八、二〇　氷点

◎ひかり座　五月十六日迄電三二六
六、三五　太陽のかけら
八、二〇　荒野の用心棒

◎聚楽館　五月十三日迄電四二七
六、三〇　消された顔
八、二〇　シンシナテイキツド

◎東映三夜　五月十四日迄電六二七
六、一〇　悪魔の手毬り歌
七、三〇　非行少女
九、〇〇　遊侠一匹

◎名画座　五月十七日迄電三二六
七、〇〇　青雲やくざ
八、二九　暴力の港・虎とおおかみ

◎平日活　五月二十四日迄電四二五
七、一〇　青春のお通り・愛して泣いて突つ走れ
八、四〇　青春大統領

◎東宝民劇　五月十七日迄電三三
六、三〇　狸の王様
八、二〇　ひき逃げ

【常磐市】

◎三函座　五月十七日迄
水で書かれた物語
人類学入門
刺青

◎常磐座　五月十日迄
あばずれ
日本侠客伝

◎常磐日劇　五月十六日迄
歓びコンスタンチン大帝
赤い砂の決とう

山田胃腸科 泌尿器科 医院
外科・胃腸科・泌尿器科
内科・小児科
院長 山田均
副院長 山田静
☆入院随意☆
平市下川原三八 電三〇八三
市内バス五色町停留所下車

天ぷら 天平
平市田町 電三九一

不動産売・仲買介評価員家斡旋
平宅地建物取引所
平市才槌小路地下道入口 電二三六一

ご婚礼など
記念写真
◎免許証用写真
即製仕上げ
スタジオ マリモト
平市聚楽館通り
TEL6368

急募
ダンプ運転者 二名
人夫 若干名
高級優ぐう社保制度あり履書持参
委細面談
連絡先（有）大林石材工業所
平市赤井字笹目田 電五八四一

急募
営業社員（水道材料販売）軽免許所持者 一名
運転者（普通免許以上） 一名
配管工 若干名
高級優遇、社保制度あり履書持参委細面談
東部設備工業株式会社
平市正内町 電五四七八

旅は安心して泊まれる宿
旅館賠償責任保険加入
日本交通公社協定旅館
日本観光旅館連盟会員
旅館 平陽館
平市駅前電（代）3181

カメラは田中

銘菓 七段最中 平凡

灘の銘酒 菊正
平市田町紅小路 電八九六六

ご婚礼家具 各種
勉強で評判の店 平信販チケットをご利用下さい
萬 丸萬家具店
店舗 平市四町目 電六六三三
工場 平市白銀町 電六六三四

登録銘菓 平あさ川

食卓をゆたかにする
ホワイト・コロッケ
ホワイトコロッケ一個 三〇円
御贈答に一〇コ詰十五コ詰
御利用下さい
伊勢松阪牛の店 マル
平市銀座通 電二七一

平ボウル
発走12時
14 15 16
21 22 23
5
A級6 B級4