

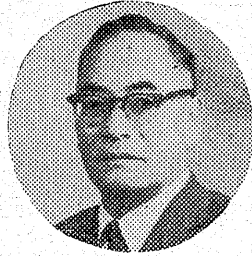

平市制施行30周年

市民会館落成記念



ごあいさつ

平市長 大和田 弥一

平市制施行以来30周年を迎えました。平市の市民文化センターとして、市民会館の建設については各方面から要望されていたもので、その実現に鋭意努力して参りましたが、今回皆様のご協力によりまして、その完成をみるに至りました。

昭和39年10月工事着工以来一年有余をもちましてここに清新な構想と近代的な設備をほこる市民文化の殿堂が誕生いたしましたのであります。

新装の市民会館はその設計工事については、ひろく、関係方面のご意見をとり入れ、施工にあたりましては、現代建築技術の粋をあつめたもので、その偉容は、東北に誇りうるものであります。

したがって、この会館が市民の教養と文化の向上に資すると共に、地方自治、産業経済の発展に役立つことを心から念願しております。

それがためには、今後の運営に万全を期さなければならぬと思ひますが、私は皆様のご支援助とご協力によりまして、市民から親しまれる市民会館としてその使命を果たしてまいりたいと考えております。

昭和四十一年四月十一日

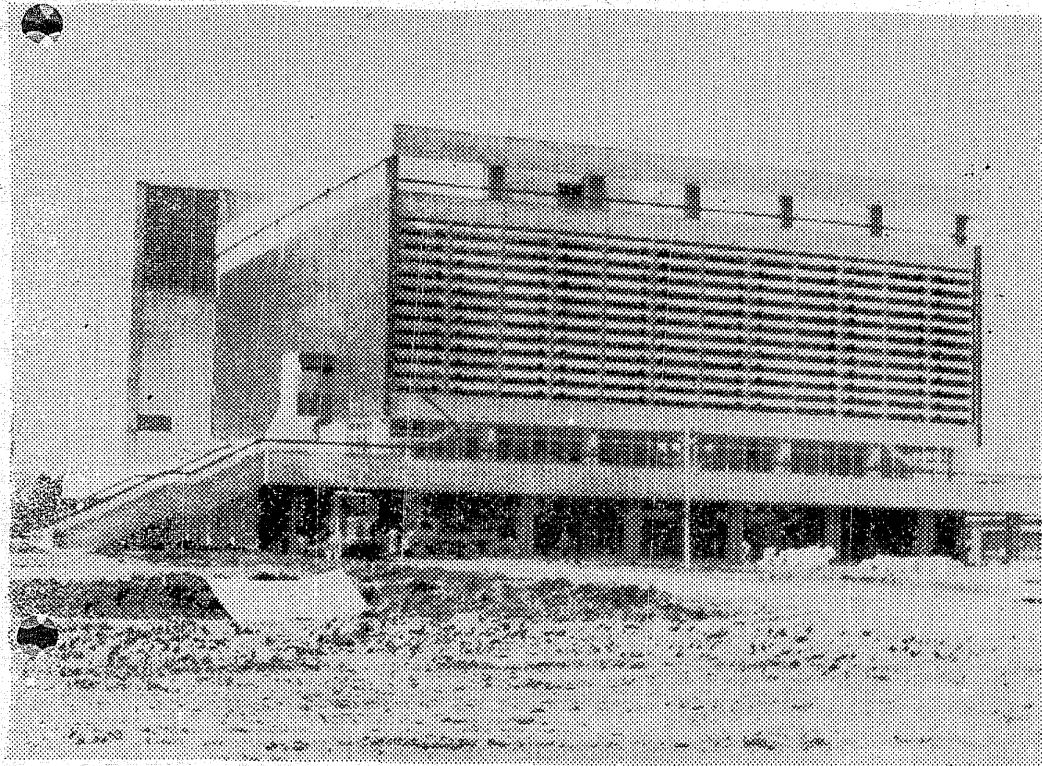

祝辞

衆議院議員

斉藤邦吉

市民各位の強い文化的要求によつて、一人一人の手でつくられた文化の殿堂、平市民会館が完成されましたこと、誠に喜びたい。心からお祝ひ申し上げます。新市建設の植音も高らかに伸びゆく平市の前途とその発展を推進する市民交流の広場として果たす役割は、ますます大なるものがあるかと思ひます。この喜びを市民の皆様とわちあひお祝ひの言葉といたします。



株式会社

加地和組

取締役社長 川和徳一

平市小太郎町四電(代)八二六一

施工者

土木建築



設計施工

株式会社 間組

取締役社長 神部 満之助

本店 東京都港区赤坂青山南町一丁目1番地  
電話 赤坂(402) 大代表 8171番

仙台支店長 森 沢 勇

支店 仙台市長覚院丁38番地  
電話仙台(23) 代表 7161番



佐藤栄作秘書

山田栄三

ごあいさつ

市民の皆様このたびは、一人一人の協力により、新市にふさわしい文化の殿堂平市民会館が完成されました。誠に喜びにたえません。心からお祝ひ申し上げます。



株式会社 常磐交通自動車

取締役社長 野崎 喜八郎

平市葦川町 TEL (大代表) 7157



県議会議員

野沢武蔵



県議会議員

菅波 茂

室内調度品  
家具の、スズキ  
平市研町(松ヶ岡公園入口)電三七四一

雑貨・量販・洗剤・金鳥かとり御部  
会社 鈴木庄介商店  
代表 鈴木寿太郎  
平市下の町 電三八八  
室内装飾・カーテン・ジュエリー  
施工 鈴木 庄  
平市二丁目 電五四〇五

平市商店会連合会  
会長 中野 勇雄  
副会長 新妻 良平  
" " 百久 野金 重  
" " 沢 易 重

株式会社 虎屋  
トラヤ平営業所  
所長 佐藤 正至  
平市葦川町 電五八七九

福島県テレビ電機商工組合  
平支部  
支部長 酒井 俊男

電話の便利な使い方と火災警報装置の  
ご相談は「当社」

矢吹電話工業株式会社

取締役社長 矢吹 一

平市新川町 電五六一七八



**NHKラジオ**

6・05	土曜コンサート
7・00	ニュース 20 ニュース解説 30 放送演芸会 浪曲
8・03	ニュース特集 20 花のパレード
9・00	ニュース 15 趣味の手帳 30 青少年を考へる おとぼけ考へよう
10・00	ニュース 15 新聞をよんで 30 ピアノ五重奏曲変
11・00	ホ長調作品 ニュース 25 夢のハーモニ

**NHK**

6 00	定時制高校 ことばと文学 英語会話 再
40	英語ニュース
55	ラジオ農業学校
7・00	ラジオ農業学校 1 統基礎英語 30 婦人学級
8・00	通信高校講座 現代国語3
20	生物
40	数学1第1部
9・00	英語A3 20 音楽1 40 数学2A 55 気象地理
10 00	15 通信高校講座 35 数学1入門
11・00	フランス語入門
40	大学通信講座

**ラジオ福島**

6・00	科学サロン 20 ラジオニュース・ネット ワーク
30	桜花賞レース展望
7・00	電話リクエスト
8・30	全国歌謡ベストテン
9・30	医学談話室 45 これからの中小企業
10 00	ヤング・ヤング 30 ミュージックイン
11 00	30 大学受験ラジオ講座

**洋服の10ヶ月払  
サンキョウ**

**NHKテレビ**

6 00	愛の一家
30	NHKハイライト
45	今晚の番組から
7・00	きょうのニュース ある人生 30 離島新聞20年 それは私です
8・00	テレビ指定席 鴨
9・30	ニュース 55 ニュースの焦点
10・10	夢をあなたに
40	北ベトナムの立ち場 をめぐって
11・10	ニュース 30 土曜談話室

**福島テレビ**

6 00	民友ニュース
15	ジェット・パイロット
45	ニュース・フラッシュ
7・00	大あばれとんま天ぐ 30 名犬ラッシー
8・00	宮本武蔵 その前夜 56 ニュース・スポット
9・00	ジャニーズ・ナイン ショー 30 ルーシー・ショー
10・00	三匹の侍
56	県内の空模様
11 00	民友ニュース 10 FTVソング 18 夢のしらべ

**教育テレビ**

6・00	英語教室 30 科学映画
7・00	テレビ自動車学校
8・00	教養特集 東南アジア開発の課題
9・00	通信高校講座 英語A1 30 政治・経済 入門講座 10 00 古典乙1
30	数学2A
11・00	数学1入門 25 たのしいフランス語

**愛の一家**  
「新天地」  
一新番組

昭和二十七年三月、下り信越線のすし詰め列車に峰一家九人の大家族がもみくちゃになつて乗つていた。東京の親戚に同居している気がねや都会の騒々しさなど、このままでは家族の心が駄目になる。そう決心した峰正先生(千秋実)は、旧友の古城剛の紹介で信州の小さな町の中学校へ音楽教師として赴任することになった。いつかは明るいほらかな六人の子どもたちもさすかに心細い顔をしながら、峰夫妻は終戦直後の復興して来た頃の苦勞話をしてほしいとをばはけし、その思い出話のまわりの乗客たちも思わず聞きはれる程の感動的な話であった。

この日は、父の無事復員を信じて妻の幸子(小田明子)と二人

**みもの**  
お食事処  
電話五〇三三

☆NHKテレビ………8日

と希望をいだいて浅間山の麓の美しい新天地にやってきました。ろまでを放送する。

原作・アグネス・サッパ  
脚本・樺田弘行、音楽・平井哲三郎

**福島テレビ**  
宮本武蔵  
「その前夜」  
一後八・〇〇一

今回は武蔵を追つて城下へ現われるお杉は夫婿となつて千とまきでまた又八と朱美、お徳と城太郎など、この番組の主要メンバーが顔をそろえる。

昭和十九年四月二十一日、それは激流の決闘の前日である。武蔵は回船問屋小林左衛門の屋敷にひそみ、藩留し、船頭佐助とともに船場の下から分けてかたあとは黙々と仏像を彫り続ける。

小次郎は愛用の物干槌を見つめて勝利を確信しようとしてゐる。その夜の二人に共通するものは、まんじりともせず朝をむかえたことだけである。

【写真】新番組「愛の一家」賑々しい都会から浅間山のへ「新天地」にやってきました峰一家。

**★今映★**

【平市】

- 世界館 四月十七日迄電光
- 八、五八 涙の連絡船
- 一〇、二〇 運がよければ
- 〇、四一 四月十四日迄電光
- 五、四五 女囚大脱走
- 七、二五 敵中脱走の奇蹟
- 八、四〇 裸の大脱走
- 四月十一日迄電光
- 六、一〇 素直の心
- 八、一〇 素直の心
- ヒューマン野郎
- 東映三夜 四月十九日迄電光
- 七、〇〇 希望
- 八、二五 昭和最大の顔役

【各画座】

- 四月十二日迄電光
- 五、四五 やさぐれ処女
- 七、〇七 血と錠
- 八、五二 肌が知っている
- 平日活 四月十五日迄電光
- 七、四〇 龍虎無情
- 九、〇七 捨身の勝負
- 東宝民劇 四月十二日迄電光
- 六、二〇 続社長行状記
- 八、二五 女の中にいる他人

【常盤市】

- 四月十二日迄
- 社長行状記
- 一〇、〇九 中
- 涙の連絡船

【常盤座】

- 四月十二日迄
- 赤い雲
- 未公開の情事
- 四つ乳母

【常盤日劇】

- 四月十一日迄
- エンター
- 痛める向
- ペンガルの輪舞曲

**平のさくらまつり 21日まで**

平名物手打そば  
生そば・三重そば

**若竹**  
平市十五丁目 電話七八一八

割烹 **谷口**  
平市二丁目三九 電話二〇〇八・五六八一

喫茶 **ムーン・レイ**  
平市二丁目三九 電話八八八

料亭 **小富**  
平市四丁目(日活通り) 電話三三〇一

平市料亭組合  
平社交クラブ  
事務所 平市才橋小路一電(代)七二二

お買物は **三幸**  
電話四九三一一三

平芸妓芸妓屋組合  
組合長 大久保一  
事務所 平市田町 電(代)五二〇一

**ベルビル エルマ**  
**ベルレット ワスス**

**福陽いすゞモーター(株)**  
平営業所  
内郷市御台境新町前16電(代)8321

貴金属・メガネ  
時計の誠  
根光堂  
モーン・シングサービス  
玉子・トレスト・コーヒー  
AM八・〇〇 AM十一・〇〇  
電話八五二一三

寿司・折詰料理・仕出し  
食卓さかえ  
電話八五二一四

春の観光シーズンが参りました  
平名産  
銘菓 **新の井**  
珍菓 **友胡桃**  
御利用下さい  
本舗 **金澤屋**  
TEL2327  
平市一丁目角 常盤ハイアールセンター土産品コーナー  
鉄道弘済会 平駅売店

平商工会議所内  
平桜まつり会  
会長 山崎賢助