（1）　月ぎめ定価　150円　（第三種郵便物認可）　夕刊　常磐毎日新聞　昭和41年4月22日（金曜日）　第4798号

常磐毎日

発行所
共同観光開発株式会社
社長　金古政通
平市田町75番地
電話2104・2105番
磐城支社電②4049

叶多婦人科医院
院長　叶多信之
内科・小児科　松本勝衛
平市二町目　電二三五五

商店会駐車場決る
三町目で顧客に無料開放

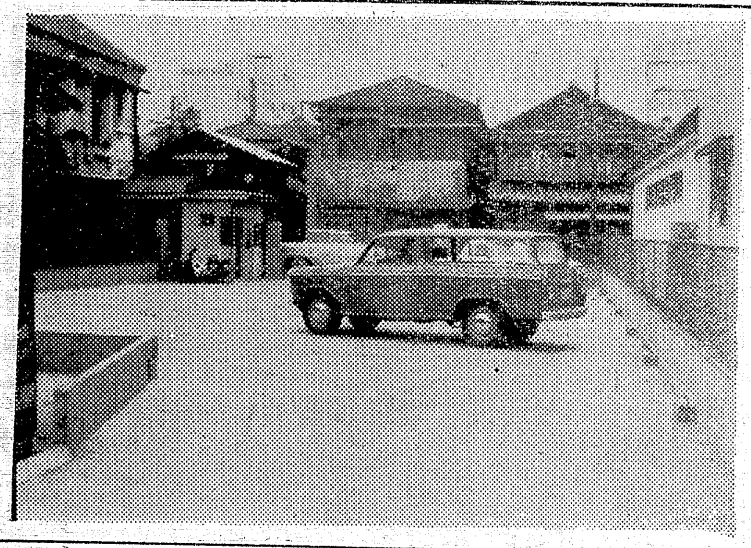

平市三町目商店会（久野金二会長、七十五軒）は二十日午後三時から大貞で開いた総会で南町の東邦銀行平支店横の岸沢駐車場を顧客サービス用として一年間借りあげることを決めた。

"これは消費センタづくりをめざす平市商店街が本町通りの駐車禁止いらい懸案とされていただけに三町目商店会のトップを切つての駐車場開設は買い物客の吸収にも大きな期待がもたれている。

駐車場は三十台が駐車できる広さ四百平方㍍のもので五月一日から買い物客には無料で開放するほか、夜間は加盟商店所有のガレージにするが商店会が買い物客専用の無料駐車場を設けるのは浜通りでは初めてだという。

久野金二会長の話。

「岸沢有料駐車場をまず一年間の契約で、借り上げることにした。本町通りが駐車禁止になつてから車の駐車できるところは隙間をねらうてびしめいている状態です。やはり商店街発展のためには十ービスが必要、これで車でお出でになるお客さんも安心して買い物が出来るわけで期待してもよいと思います」

【写真】三町目のサービス駐車場

新に教科研究校
平小中校の努力目標も

平市立小、中学校教育研究協議会はこのほど平一小で開き、今年度の努力目標小学校の各科研究指定校を決め役員を改選した。

努力目標は学校管理運営の強化、道徳教育、生徒指導の徹底をはかる、科学技術教育、産業教育の充実をはかる、教育環境の整備充実につとめる、学校保健体育の充実をはかる、現視聴覚教育を推進するなどを決めた。

ことしからの各科目研究指定校は国語（草野小）社会（赤井小）算数（平二小）理科（平五小）図工（高久小）音楽（平三小）体育（夏井小）家庭（平六小）道徳（平一小）視聴覚（高久小）評価（塩間小）学保（平六小）書写（夏井小）特殊（平五小）図書館（平三小）緑化（平四小）給食（平二小）

新役員はつぎのとおり。

会長風間覚雄（平一小）▽副会長高杉清寿（平三小）草野悟郎（平二中）▽監事草野仁（平二小）吉田治蔵（平三中）。

魚市場を改新築
小名浜、五月には完成

磐城市営小名浜魚市場の改新築工事は、昨年十一月着工いらい順調に進み。五月末には新しい市場に水揚げ、景気いつぱいのセリ声が聞かれる。

総工費は二億九千万円で鉄筋コンクリート三階、一部四階建てで広さは延べ二千平方㍍。

これまで別々になつていた各組合が同じ建て物内に集結され、これで能率向上が一段と高まることになる。

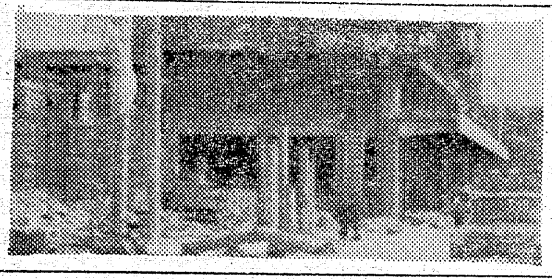

【写真は改新築中の魚市場】

漁港審議委員に
鈴木町長再び推薦さる

県漁連、同信連の会長も勤める石城郡四倉町長鈴木常松氏は、任期が満了する「漁港審議会委員」に再びで推薦されたが発令は五月十三日。

同委員は衆、参両院の同意を経て総理大臣が全国から九人だけ選ぶ権威ある委員で鈴木町長は現在総理大臣任命の中央漁業調整審議会委員も勤めている。

婦人連絡協の
卒業計画決る

平市婦人団体連絡協議会はこのほど同公民館二階で開き、新年度の努力目標、事業計画などについて話し合つた。目標としては〝新しい家づくりを団体の立場から考える〟ことを決めた。また消費経済、家庭の日の実施についてなどを反省、これからの生活などに役立てる。

事業計画としては五月研修会、婦人団体連絡協議会、懇談会の開催▽六月婦人リーダー講習会▽七月交歓会、講演会、夏季社会大学講座。

勿来市民会館
建設の協力会

勿来市民会館建設協力会（委員五十人）はこのほどつぎの役員を選出、月末理事会を開き市民会館建設運動に乗り出す。

▽会長懸濱章▽副会長佐川清、阿部実▽理事久保木利一ほか十一人

勿来磐城の小
中学校長会長

勿来、磐城両市の小、中学校長会長が決まつた。

▽勿来市小学校助川光雄（一小）中学校零石太郎（二中）

▽磐城市小学校西牧清富（一小）中学校小松藤治郎（泉中）

民社党三区大会

民社党第三区支部定期大会は二十四日午前十時から内郷市公会堂で開かれる。議件は行動方針今年度予算のほか役員を改選する。なお大会には本部から春日幸一、佐々木良作両代議士も出席時局講演会を催す。

田人二小体育館

石城郡田人村田人二小（高木繁校長）の体育館兼集会所はこのほど完成した。広さ二百二十平方㍍で舞台、控え室があり、村民の集会にも使える。

農改推進員委嘱

平市の農業改良推進員百人の委嘱状交付式は二十七日午後一時から平商工会議所で行なう。

平市学校保健主
事と藤剤師会議

平市の学校保健主事と同薬剤師の合同会議は二十七日午後三時から分庁舎二階会議室で開く。

①児童たちの健康について②保健衛生器具の説明③新年度の事業計画について。

田人一小PTA

石城郡田人村田人一小のPTA新役員はつぎのとおり。

▽会長蛭田安男▽副会長緑川正衛

四月平競輪後節

平市営四月競輪の後節は二十三日から三日間開く。車券発売開始は午前十一時三十分。

理美容師の試験

今年度第一回の理、美容師試験の受け付けをしているが締め切り三十日、希望者は保健所へ、試験つぎのとおり。

▽学科五月十五日午前九時三十分

社員募集

運転者　一名

▽資格　経験年数五年以上
▽年令　三十五才未満で市内に居住し妻帯者に限る
▽待遇　本社規定による。履歴書持参二十四日迄本人ど来社下さい。

常磐毎日新聞

補導に万全を
平商業高校長　山崎千秋さん　(187)

「新聞にも報道されたようにあのような恥じになる行為は全く慎しむべきです。私もここにきて約三年になりますが、着任した当時は一度もこんなことはおこりませんでした。もちろん父兄の方々も私たち同様心配は絶えませんでしょうが、今後このようなことの絶対にないよう万全を期すつもりです。社会の各関係機関を大いに利用して明かるい住みよい校舎にさらに力を入れたい。これには市の方にも協力をお願いする事ですし、よい街づくりにつくしてもらいたいものです。校内では一人、一人の面倒も見ることはできますが、校外での生活にはちよつと手がそれるときがある。青少年の非行にはどこも力を入れており、まだまだ考える余地はつぱいあるようですね」。とまず最初に青少年の育成準備にとりかかる。お客さんの応待ぶりも実にうまい。そして気を使わせない話し方は大家族のやさしいお父さんといつたところ。そしてねつからのスポーツマンタイプ。野球は飯よりも好きだというが、以前磐高にいたころは強い熱の入りようだつたという。

想い出の中にこんなことがありました、ときも現実のように話す「平商に行つたならば今度は磐高を負かす番だ。コーチも絶対に負けないぞ。きつとよい試合を約束しますよ。でも今のところ余りよい成績ではありませんな」と。

学校の教員になつたのが二十五歳のときで磐高には約八年間にわたつて全力を投入。その前は現在の平商にいて今度で二回目という。山崎さんはもう一つ平二高のお父さんでもある。それだけに毎日の仕事もいそがしいというが、家庭内ではその疲れも一挙に吹つとんでしまう円満さ。最後の話しを聞いても山崎さんは「しゆ算も簿記などにおいては県下上位を競つています。これを生かしてさらに教養の豊な人と骨のあるがつちりした人物をつくつていきたい。気分転換にはスポーツを大いに奨励し、私も進んで参加するようにしています」と、なくてはならぬ人となつている。

【写真】新入生も先輩に負けないでと山崎さん

直言曲言

三町目商店会で無料駐車場、商売が進歩的だと繁盛停止せず、これが生きたサービス。

○　○

神谷主婦の会に部政局長賞、年末年始の協力認められる。有関マダムにみせたい行為。

○　○

内郷市で三部制六課増設。市長代わつて気分一新、それからすつきり合併といくか。

○　○

防犯灯のない平商通学路、平常不安それに不平も満々、危険は一日も早く除去すべし。

ニッサン　ニコサンデー　へどうぞ!!

毎月23日は中古車展示即売会を行つております

中古車は信頼できる福島日産でお求めください

今月のサービス車

■ベレット（デーゼル）（RH付）40年式PRD10型
（車検42.1.25迄）現状¥160.000
■クラウン（R付）62年式RS30型
（車検42.3.11迄）現状 ¥90.000
■プリンス（RH付）63年式21型
（車検42.12.20迄）現状¥135.000
■ブルーバード 63年式P312型
仕上がり ¥180.000
■スバルサンバー 64年式K151型
仕上がり ¥125.000

★ 場所　福島日産自動車販売株式会社平支店展示場
内郷市御台境【尼子橋際】電（代）3171

読者コーナー

防犯灯がほしい

ボロ橋の平橋で登下校に悩む平商で女生徒が下校の途中、痴漢に襲われるという事件が起きたとのこと。友だちが騒いだので事なく未遂に終わったのは幸いだ。

わたしのところでもことし娘を同校に通学させているが。平橋は危険だし、通学道路も危険だというのに至っては心配でならない。これから日も長くなり、暮れるのが遅いからよいものの、冬など日の短かい時期は、通学道路に家はなし一層危険がともなうわけだ。

学校では集団登下校を奨励しているそうだが、変質者はちょっとのスキにつき入って襲いかかるから万々油断はならない。こんどの婦女暴行未遂があってから娘にもよく注意しておいたが、市当局も通学道路には明るい防犯灯をたてて痴漢の出没に備え被害防止をはかってもらいたい。もちろんあのあたりの地区民たちも町に出て暗くなってから帰る時もあろうから自衛手段としてよく防止対策を考えなければなるまい。危険なのは平商生徒だけだ。などとタカをくくり、対岸の火ぐらいに考えているとわが身に火の粉をかぶる結果になりかねない。

子を持つ親としての希望だが、一度警察関係者も交え学校、地区民などが集まって対策を話し合い適当な防止方法を決めるようにしてもらいたい。一度あることは二度、三度という、速かな対策を平商生の親としてお願いしたい。

（平市五町目・高月正秋）

中国見て歩き（上）

訪中使節団員　新井唯一氏の話

中国の招きで訪中、四十日間にわたって現地を視察してきた新井唯一氏に新らしい中国の印象などをあれこれ語って貰った。

新井氏は平市の松村病院勤務、県労協訪中使節団員の一人として中国へ渡り、南国ムードの広州から上海―北京―奉天―鞍山―撫順―南京―蘇州―杭州など各地を巡って新しい中国をその目でたしかめてきた『政治思想の相違もあるので、そっくり日本で適用するとは思わないし、医療施設にしても、生活水準にしても決して高いとは思わないが働く意欲が国中にみなぎっていること、道路や公園など公共の場が実にキレイなことなど教えられるところも少くなかった』と大要次のように語った。

初めての旅だったので戦前や戦争中大陸へわたった人たちのように自分で比較できなかったのは残念だが、同行者の話だと戦争中高級将校グループや政府の高官が出入りしていた建造物や大学などはほとんど利用されているということだった。最初の町広州は人口およそ三百万人、広東省の省都というところだ。立派な道路の割りには車の数が少く、これは全国を通じていえることだが、輪タクが巾をきかしていた。

労働者の代表ということで歓迎は準国賓並み、団員の誕生祝いまでやってくれる手回しのよさで一同大いに感激した。竹のカーテンとかいわれていたので連日スケジュール一天張りの強行軍を覚悟したのだったが、たとえば病院の視察にしても計画では一流病院になっているのを中程度のところをみたいというと漸次に計画を変更してくれたし、スケジュールの時間外は自由外出で人情にも接することができた。

物価もバナナ十二本一盛二十八銭（四十円位）お米一㌔三十銭（四十五円）ゴマ油ビール一ビン大で二十銭（三十円位）で必需品は勿論外に安く、反対に輸入品とくにぜいたく品と思われるものはバカに高くて手が届かない。おもしろいことは年末年始など日本では物価が値上げされるのに、中国では逆にこのシーズンになると物価が下りするという。

対日感情も思ったより、商店など行列をつくっていても日本人が買い物にゆくと「先にどうぞ」とみんなで先を譲ってくれた、現地の日本人の話をきくと五年くらい前まではやはり一人歩きがこわかったというが、現在では全くそんな感じをうけないという。

学生や勤労者と話し合う機会もあったが、自分たちの国は自分たちでつくるんだ、そのためには、どんな職場、どんな辺境の地でもいとわないという。国中があげて国づくりに熱中しているという息吹がひしひしと感じられた。

道路や公園など公共の場にはチリ一つ落ちていないのもこうした国づくりムードの所産だろうか、或る商店で間違って布地を余分に売ってしまったり、つり銭を余分に支払ってしまったようなときは誰の損になるのかと質問したら、店員が首をヒネリながら、多く貰って行った人は必ず返えしにくるし、もちろんお金も返えしにくるから、そんなことはないんだと答えた、話しのような話しだが、ハノエを追放した中国はドロボー小お追放して、今はドロボーというものが存在しないのだという。外人観光客のフトコロまで狙うどこかの国の人たちには耳の痛い話しだ。

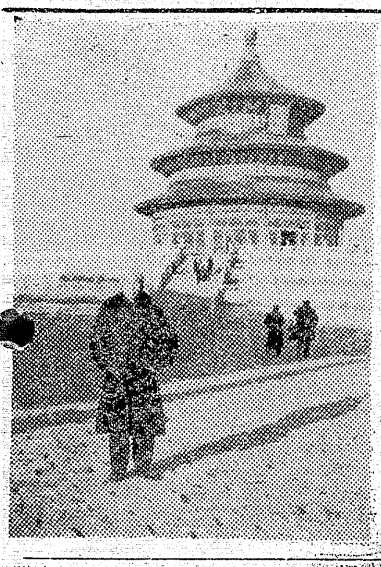

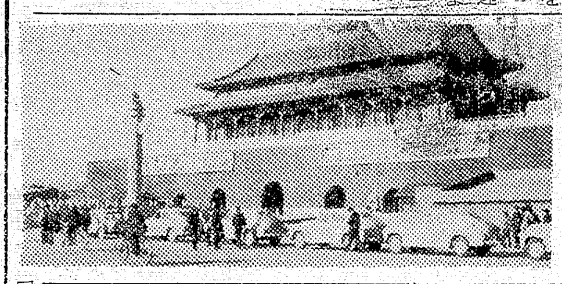

【写真は天壇にて新井氏と北京の天安門】

元気いっぱいの児童達

○…三月は学校にとって卒業と新入学の準備と多忙な月であったが、四月ともなると落ちつきも出て教育にも力がはいってきた。

○…とくに気候もよくなったので児童、生徒の健康指導も一段と活発、磐城市内の小学校では春の光がいっぱいそそぐ校庭で、児童たちがオイチニ、オイチニと元気に運動をしている姿はピチピチと発剌さが溢れ、頼もしい限りだ。

珍らしいカメラなどを公園のベンチに置き忘れてアチコチ見学してきても帰って見れば元のママ必ず置いてあったという。外人観光客が存在しないのだという。

訪中使節団が中国人にとっては

【写真】小名浜二小で

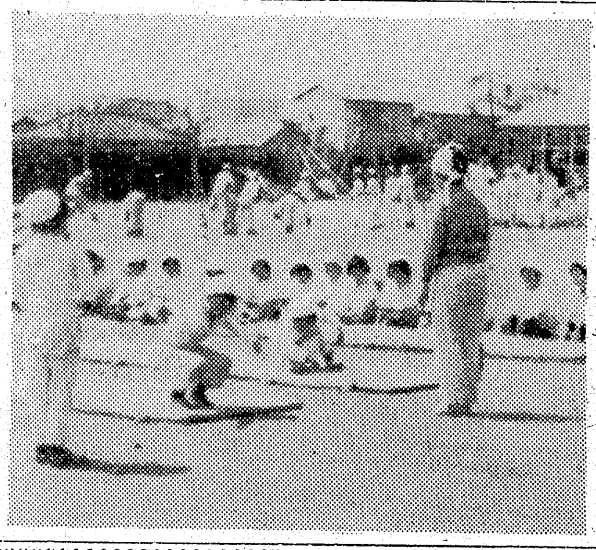

内郷市で新機構

三部新設六課を増設

内郷市はこのほど開いた臨時市議会で部課設置条例設定を決めたがこれによる新機構は総務、建設、厚生の三部を新設、総務部に庶務、振興両課、建設部に都市計画、宅地両課、厚生部に保険、衛生両課の六課を増設、現行の公営企業部は建設、厚生の両部に分離し、一部三局十八課が三部四局十九課四十五係となり、これに伴う人事異動は今月に行なうことにしている

社会体育指導委

平市社会体育指導委員会は二十八日午後三時から分庁舎二階で開き、①昨年の事業反省②体育指導員の問題について③合併後における指導員のあり方についてなどを話し合う。

小川婦人会役員

石城郡小川町婦人会の新役員はつぎのとおり。

▽会長菊田はる▽副会長松崎喬子松本アイ子▽監査国府田セイ、松房満子。

神谷主婦の会に局長賞

大和田局長は大臣表彰

郵政記念日の二十日に平郵便局長大和田秀勝氏が事業優績者として郵政大臣表彰をうけたほか八人と部外者一団体、一人が表彰された。

▽事業優績者郵政大臣表彰大和田秀勝（平郵便局長）高木義明（同局）関隆一（同局）柿崎金吾（好間局）

▽永年勤続者郵政大臣表彰木村正（平局庶務課長）渡辺一雄（同保険課長）福田清（小川局長）星克夫（高坂局長）安斎二三（台戸局長）

▽部外事業功労者仙台郵政局長表彰平市神谷主婦の会、鈴木進（好間村役場庶務課長）

ご婚礼寝具各種
洋掛けふとん
クララフォーム
ふとんのスズキ
平市新川町　TEL・2422

登録銘菓
平城
平あさ川

常交
T2343・8733・5551
フミヨサン　ハナミサン　ゴゴコイ

ハイヤーの御用命は
常交タクシー

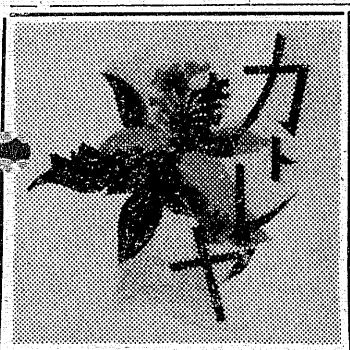
カトレヤ
☆8時～11時まで
モーニングサービス
コーヒー・トースト・玉子付
（¥70円）
平市中央通り　電8513

御商談、会合、宴会には
中華料理　亜寿月
割烹　湖月
是非当店をご利用下さい（三十名位）
ご予算に応じご奉仕致します
平市田町（紅小路）　電二三四五　四四三三

〈新発売〉
アスパラギン酸塩入り清涼飲料水

さわやかな風味……
フルーツソーダ
有名食料品店にてお求め下さい　1本30円
製造発売元（協賛㊥大日本製薬株式会社）
マルサ食品株式会社
本社　平市古鍛冶町　TEL（代）5181

新年度奉仕所員採用（男女）
▽お子さまの進学、結婚資金のご用意にだれでも出来る仕事です
▽集金係……二名　▽アンケート係……二名
▽年金係……二名
（年令）28―50才の女子（時間）9時15分―2時まで
（収入）七千円他交通費補助
▽男子幹部社員　若干名
（学歴）高校卒以上（年令）22.1.28才まで、転勤可能な方
（給与）初任給二五、〇〇〇円以上、厚保、健保あり
社宅制度あり
ご希望の方は毎日一時から三時迄の間にご来社下さい
（23日まで）
平市五町目　安田生命採用係　電三二九五

至急募集
女性中毛にても結構委細面談
連絡先　平市田町　天平　電三九一九

教員また酒飲み運転

平市内で前の車に衝突

平市でまたきのうに続いて教員が酔っぱらい運転をし、信号機を無視して前の車に追突するという、事故がおきた。幸い物損だけでケガはなかった。

二十一日午後九時五十五分ごろ平市田町一地内の交差点で同市豊間字柳町四〇豊間中の矢吹洋教諭（三六）は、酔っぱらって軽四輪を運転、信号機を無視し前を走っていた同市下高久字八幡三六会社員藤野詳さん（二五）の普通乗用車に追突した。同署の調べによると矢吹は昨夜市内の飲食店で酒を飲み帰宅途中だった。

同署でもこういった悪質運転が減らないため、さらに取締りを強化、各運転者に自粛を呼びかけている。

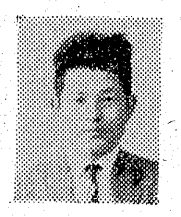

【写真】矢吹洋教諭

防犯組合つくる

磐城で古物商など協力

磐城市の古物商、質屋組合などの代表者が二十一日、磐城署会議室に集まり、佐川兵五氏を組合長に職場防犯組合を結成、発足した。これまで個々に防犯活動に協力していたのをこんど一丸となって強力に防犯活動を行なおうと、組合代表が発起、組合員に呼びかけこんど結成の運びとなった。

組合員は衣類部、時計宝飾部、自転車部、回収部、機械工具部の五部制とし、その目的も単一組合を整備強化し、会員相互の団結と親和をはかり、関係機関との連絡を緊密に、職場を通じ防犯活動をつづけ、明るい街づくりに努力しようというもの。

バイクの村上さん衝突してケガ

二十一日午後九時二十分ごろ平市宇才槌小路三一地内の市道で、バイクを運転していた同小路五一店員村上弘幸さん（一八）は、バイクを友人数人と自宅前の道路を横断しようとして、市営甚太郎東、泉タクシーの運転手鈴木喜光さん（三五）のタクシーにはねられ前額部陥没三か月の重傷、仁君が急にとび出たらしい。

老人ホーム慰問

平市松美アンサンブルと同音楽後援会は、二十四日午後一時から同三時まで同市上荒川の徳風園を慰問して演奏会を開く。演奏会は第一、二部と分け、「天然の美」「荒城の月」「出船」「黒田節」などを披露する。また、特別出演として秀島完さんのヴイオリン独そうや岡本サクさんの民謡なども披露され楽しい一日を過ごす。

これも自転車盗んで捕わる

平署は二十一日午後三時、石城郡四倉町東二丁目六二、無職坂倉義治（二三）を窃みの疑いで捕えた。調べによると十九日午後十時二十分ごろ、平市田町一六地内路上に置いた同市手搦町七二、会社員星州さん（三三）所有の自転車一台四千円相当を盗んだ疑い。そのほか自転車ドロ一件を自供している。

スポーツ少年団が結成記念行事

平市鎌田地区のスポーツ少年団（うす井橘造総団長）がこのほど新に八団体を結成、全部で十二団体となった。この結成記念行事として二十四日午前九時から同松ケ岡公園の清掃を行なう。参加者は十二団体で百二十人。

新妻氏が藍綬褒章受章

磐城市江名町、磐城信用組合理事長新妻長蔵氏（六四）はこのほど藍綬褒章を受け祝福された。

氏は平市高久の生まれ、平商卒業後、商業実践のため郡山市の山野井商店に無給で二年間勤め現在高島屋商店を経営東北信組協幹事磐城商工会議所副会頭、同経済クラブ会長その他公職は数多く商業一筋に経済の発展に功績が多くこんどの輝く受章となった。

【写真】新妻長蔵氏

花壇コンクール表彰式

昨年行なわれた平市の〝花いっぱい花壇コンクール〟の表彰式は二十三日午前十時から同市長応接室で開く。

平三小PTA会長に田中氏

平三小PTA総会はこのほど同校で開き、つぎの役員を選んだ。▽会長田中英男▽副会長佐々木修大塚勇、高杉清幸▽監事浅見公平

自転車専門ドロ

衛生社員が茨城県股に

磐城署は二十一日あさ勿来市錦町字鳥居東の衛生社員鈴木義夫（三五八）を自転車窃盗常習で捕えた。同署の調べだと鈴木は去る三月一日高萩市の建築業三代真二郎さん（五一）の自転車を盗んで、磐城市内の某工員に売り渡したほか茨城県の高萩、磯原などで十数台の自転車を盗み、一万円から五千円程度で磐城市内で売りさばいていたもの。

県高校陸の祭典

六月平市中心に幕開く

第十一回県高校体育大会（競技場）自転車（平市営競輪場）ハンドボール（内郷二中）バトミントン（内郷一中、同二中）バレー（湯本高、湯本二中、同三中、同二小、同三小、錦中）ソフト（湯本高、同一中、同二中、同三中、同一小、同二小）剣道（小名浜一中、同二中）相撲（小名浜水産）卓球（勿来工）ラグビー（勿来工）柔道（四倉高、同小）。

勿来の営林署で植樹祭

勿来営林署の植樹祭は二十三日午前十一時から植田町金山の苗圃で行ない、記念植樹する。

天気

【提供　白河手打ちそば　電七八八】

平市手搦町にこのほど新築の鉄筋コンクリート三階建の平市公会堂が完成、引っ越しを終わったので、今月十五日から空き家となった白銀町の旧鉄道公舎のとりこわしにかかっている。白銀町の公舎は全部で四十二戸敷き地は約七千九百二十平方㍍で、今月いっぱいまでに三十戸をとりこわす。また完成した公舎に引き続いて先月上旬から二つ目の基礎工事にかかっており、年度末完成を急いでいる。また、跡の整地された土地は、駅前拡張工事による商店移転用地として整理され、大商店街に変わることになる。

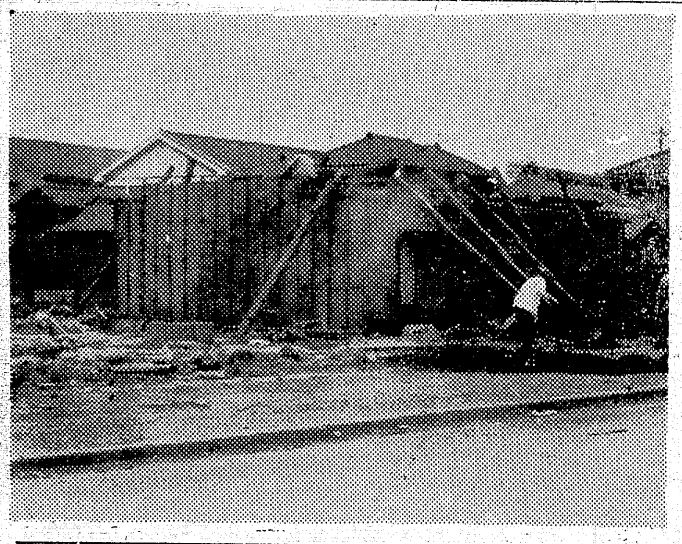

白銀公舎解体始る

駅前拡張ようやく順調

教育研修日設く

石城地区小学校長会総会はこのほど平三小で開き、会長に風間覚雄（平一小）副会長高杉清寿（平三小）高木百枝（湯本一小）西牧清富（小名浜一小）の四氏を選んだあと、県下のトップを切って教育研究会の研修日を①校内研修日は第一、第三金曜日②支会（市町村別）（研修日を第四金曜日③地区研修日は第二金曜日に設定したほか十、十一月の両月研究校に地区内の教諭が集まり共同研究をし、学力の向上と教ゆの現職教育進展をはかる。

身辺雑記

前夜までさんざん気をもませたぐずつき模様の空がウソのような、きょうは、朝からすばらしい快晴の吉日。

新装なった市民会館でめでたく結こん式を挙げるA氏とB嬢の結こん披露宴に、招待客の「A」さん、B子さん、きょうが続き、友人代表ともまわって、新郎の友人代表氏、百六十余名のお客さんを前に、新郎のクセからマーシャン、パチンコのつきあいまで披露に及んで、会場を笑いの渦に巻いたあと、新婦の友人代表がしとやかに起立「Aさん、B子さん、きょうは、ほんとうにおめでとう。わたしは、この日の来るのを……どんなに……待ったか……」（果、たしかな愛情で結ばれた二人。そしてともに高校時代からスポーツによって、心身を鍛えた二人です。結こん後は、きっとりっぱな家庭を築いて行くに違いありません。それはあの二人のことですから、両家のご両親に対しても、行きとどいた孝養をつくされることでしょう。

「しあわせがいっぱい」と言って旅立つた若い二人。いまごろはどこかしら。と」

月並みですが、健康第一をモットーに末ながく送られますようにと願ってやみません。

（平市役所主事）

結婚式

真野八重

同じ職場で、ながい交際の結果、たしかな愛情で結ばれた二人。そしてともに高校時代からスポーツによって、心身を鍛えた二人です。結こん後は、きっとりっぱな家庭を築いて行くに違いありません。それはあの二人のことですから、両家のご両親に対しても、行きとどいた孝養をつくされることでしょう。

「しあわせがいっぱい」と言って旅立つた若い二人。いまごろはどこかしら。と」

月並みですが、健康第一をモットーに末ながく送られますようにと願ってやみません。

「Aさん、B子さん、きょうは、ほんとうにおめでとう。わたしは、この日の来るのを……どんなに……待ったか……」（果、たしかな愛情で結ばれた二人。彼女の涙のあいさつに一同シュンとしづまるうちに）「Aさんに一つだけお願い……浮気をしたら大好きなB子さんを困らせるようなことをしないでくださいね」。

ドット起る拍手。彼女の簡単でしかも真に迫るあいさつにすっかり感動して、目がしらをおさえる婦人席。この日の友人代表は、ともに異色のあいさつで結び、それから祝宴にはいりました。

同じ職場で、ながい交際の結果、たしかな愛情で結ばれた二人。そしてともに高校時代からスポーツによって、心身を鍛えた二人です。結こん後は、きっとりっぱな家庭を築いて行くに違いありません。それはあの二人のことですから、両家のご両親に対しても、行きとどいた孝養をつくされることでしょう。

「しあわせがいっぱい」と言って旅立つた若い二人。いまごろはどこかしら。と」

月並みですが、健康第一をモットーに末ながく送られますようにと願ってやみません。

（平市役所主事）

一年間のブラジャーを進呈

5月10日までアンデーション（いずみ製品）二百円以上お買い上げの方にブラジャー一年分（二ケ月に一枚）当る抽せんシール進呈中。

いずみブラジャー　二一〇円
いずみヒップアップガードル　四三〇円
トリコットスリップ　一九〇円
クッゼストツキングオール二割引　三九八円

初節句おめてとうございます

武者人形
よろい 兜
具足各種

『あるが』では日本一久月作五月人形を豊富陳列大特売中です

平家具センター
あるが
本社　平市銀座通り　電2223
工場　平市下の町　電6088

山田医院

胃腸科 泌尿器科
・外科・胃腸科・泌尿器科
・内科・小児科

院長　山田均
副院長　山田静

☆入院随意☆　平市下川原三八　電三〇八三
市内バス五色町停留所下車

丸石の自転車

最高の設計と装備を誇る！

優れた丸石の多段式ツアー車を（二段―十五段）これが青少年諸君の決定車サイクリングにスピード最高に楽しめます
子供乗物、三輪車、二輪車、自動車
乳母車、各種在庫あり

自転車 子供乗物 御（株）

矢野商会

平市才槌小路十二
お問い合せ……電話 四五六六

銘菓
笹乃山
平市 電三六〇九
丸重

不動産売・仲買介評価貸家斡旋
平宅地建物取引所
平市才槌小路地下道入口 電二三六一

NHKラジオ第一

6・05 じょうずな話し方
15 家庭音楽会
7・00 ニュース
20 ニュース解説
30 民謡をたずねて
8・03 ニュース特集 きょうの国会
9・00 ニュース
15 趣味の手帳
30 健康百話
10・00 ニュース
15 きょうの問題
30 放送劇 女三人
11・00 ニュース
05 夢のハーモニー

NHK第二

6 00 そろばん教室
20 基礎英語
40 英語会話 再
55 英語ニュース
7・00 ラジオ農業学校
1 続基礎英語
30 中学生の勉強室
8 00 通信高校講座 古典乙1
20 数学1第2
4 部現代国語1
9・00 地学
20 日本史
40 現代国語2
10 00 気象通報
1 通信高校講座
3 数学1入門
11 00 フランス語入門
20 ドイツ語入門
40 大学通信講座

ラジオ福島

6・00 こどもニュース ラジオスケッチ
20 世界の町から
30 ラジオニュースネットワーク
7・00 知事さん今晩は
15 落語 八百屋お七
30 東芝スターパレード
8・00 魅惑のリズム
30 ピンちゃんの歌謡マンガ
9・00 P盤アワー
30 ミュージックスリーコーナー
10 00 ヤング・ヤング
30 ミュージックイン
11・00 大学受験ラジオ講座

洋服の10ヶ月払 サンキョウ

NHKテレビ

6 00 歌のメリーゴーラウンド
30 風のある街
45 今晩の番組から
7・00 きょうのニュース
30 現代の映像 ベトナム帰休兵
8・00 大岡政談 池田大助捕物帳
9・00 ニュース
25 ニュースの焦点
40 ベルリンフイルハーモニー交響楽団演奏会
10・30 時の動き
11・00 ニュース
10 生活の知恵
40 夜のアルバム
55 番組のお知らせ

福島テレビ

6 00 民報ニュース
15 宇宙少年ソラン
45 ニュース・フラッシュ
7・00 わたしの事情 川面の風
30 踊って歌って大合戦
8・00 プロレスリング 実況中継
9・00 サザエさん
30 ザ・ガードマン
10・30 喜びも悲しみも幾歳月
11 00 民報ニュース
10 花だより
16 FTVソング

教育テレビ

6・00 英語会話
30 みんなの科学
7・00 ギター教室
3） 技能講座
8・00 教養特集 国産電子計算機
9・00 通信高校講座 数学1
30 英語A2
10・00 世界史B
30 現代国語2
11・00 数学入門
25 やさしいドイツ語

みものきょうの

☆NHKテレビ……22日

大岡政談 第三話火中の娘

―総合後八・〇〇―

母親のゆがんだ愛情が恐しい惨事を招いた。事件を解決しながらも大助はこうした苦い思いを一つ一つのりこえねば一人前になれないのだ、と改めて考えた。

―名古屋一の大店、呉服商尾張屋の江戸出店の寮の離れから深夜出火した。住んでいたお内儀お国は実の娘お吉より先に先妻の子お鈴を助けだした。お鈴はかすり傷ですんだが、お吉はひどい火傷。お国は浪人者の夫に死に別れ、尾張屋本家の主人小兵衛に望まれ、お吉をつれて尾張屋にきたという いきさつがあった。

そして、世間の例とは逆に〝実子いじめ〟のたつほど継子のお鈴をいたわり、世の評判は近ごろにない美談といわれていた。

雨戸が外から釘が打ってあったり、放火の疑いもあるので大助が取り調べにのりだした。尾張屋の座敷でお国たちに質問をしているとたちぎきをしている女がいた。

「この女は下女お作で一風変わってはいますが怪しいものではありません」とお国がとりなした。そしてお国がいうにはお鈴はあけっぱなしで、まだこどもこどもしているのでそうでもないが、お吉には世び嫁にと所望する殿御も多いとのことだ。そのうちの一人建具職の三五郎を洗ってみると、火のおきた時刻に三五郎がなにをしてたかが不確かだ。そんなある日、下女のお作が「わたしが悪かった許してくれ」と書き残して首をつっていた。またお吉が納戸に入ると長持が開れかかってきたり、火鉢に火薬がしかけてあったり尾張屋では変事が続いた。そして本家の主人小兵衛も上京してくることになった……。

提供 お食事処 五平 平市三函小路 五〇三一

福島テレビ サザエさん ヘソクリの効用

―後九・〇〇―

給料日が近ずくと、ふところぐあいがさびしくなるのはいずこも同じ、サザエさんの新世帯も、二十数星霜を経たナミ平、フネのコンビにしてもご多分にもれない。

いざという時に効用を発揮してくれるのがヘソクリのありがさ。

【写真】NHK「風のある街」の松本克平（長州）と島かおり（秀子）

今週の映画案内

なら……服ラ……土ニ……紳テ……

ワラガイ

平市七町目 電5387

【平市】

◎世界館 四月二十三日迄電三六
七、〇八 泥棒箱付
八、三〇 銭のとれる男

◎ひかり座 四月二十八日迄電三六
六、一〇 日中青年大交流
七、三〇 不屈の人びと

◎聚楽館 四月二十二日迄電一三
六、一〇 眼下の敵
八、一〇 リオ・ブラボー

◎東映三夜 四月二十六日迄電元三
七、〇三 夜の牝犬
八、三〇 麻薬犯破戒

◎名画座 四月二十六日迄電六六
五、四八 ずうり泣く肌
七、一五 恐山の女
八、五〇 くされえん

◎平日活 四月二十九日迄電三五
八、四二 快楽の終宴
一〇、〇三 人類学入門

◎興宝民劇 五月三日迄電三三
六、四〇 日本一のゴリガン男
八、二〇 何処へ

【常磐市】

◎三函座 四月二十六日迄
運がよりゃ脱獄者のブルース
東京忍者部隊

◎常磐座 四月二十六日迄
夜のいたづら
色じかけ
女奥

◎常磐日劇 四月二十五日迄
寝室ものがたり
世界の夜の歴史

産婦人科・小児科専門
額賀医院
医師 額賀毅・額賀大
四倉町六丁目 105
電話 2839番

（原酒）一級濃度
澤寿
末広酒店
平市南町電2905

カメラは田中

パロマガス自動炊飯器 250万台突破謝恩
パロマガス自動炊飯器 ダブルセール
飯があがる ごきげん おいしく早く…電気釜の3割以上安く炊
パロマガス自動炊飯器！
◆期間 4月30日まで ◆抽選日 5月20日
◆電気釜を1000円で下取りいたします
平信販チケットをご利用下さい
東部ガス指定器具販売店
株式会社 日立商事 ガス器具センター
平市銀座街 TEL 2218

銘菓 七段羊羹 平凡

看護婦・家政婦（准看を含む）
頼みたい方また働きたい方は
電話（平）2307番へ
労働大臣認可
平看護婦家政婦紹介所
平市南町76

寿 売場拡張
新作 婚礼家具 調度品
進学祝に机、椅子
本立て、本箱の特売
家具のいとう
平市新川町 電2464
平市大町工場 29～30

▽お買物は有名店で
醸造元高橋弥次衛右門商店今市市
特約店 丸仙平水産魚市場 平 市

マルシチ醤油
お食事がおいしくなる!!
マルシチ!!

ナショナル カラーテレビ 受像中
STAND・BAR りら
平市田町電6324

世界のベストセラーとして最も親まれているパール・バックの名作完全映画化!!
土地に込められた中国農民の苦楽と受難と悲劇!!
THE GOOD EARTH
大地
アカデミー賞受賞
ポール・ムニ ルイゼ・ライナー主演
監督 シドニー・フランク
喫茶 シューラク

空前の豪華キャストで贈る愛の最高傑作!!
黄色いロールスロイス
総天然色 パナビジョン
アラン・ドロン ジャンヌ・モロー レックス・ハリソン イングリッド・バーグマン主演

23日封切 聚楽館