堂々と新改築始む
拡張事業一体どうなる

平市の駅前拡張は懸案の白銀鉄道公舎移転の見通しもつき、新年度から一部移転を実施する運びとなっているが、「補償費が少ない」「借家人への配慮が全然ない」などの理由から、地元民の間に反対の空気も強く、連盟が市当局に反対陳情をするなど早くも波乱含みだが、こんどは問題の拡張区域内に新らしい店舗づくりが堂々と進められ、一体どうなるのか、と関係市民を驚かしている。

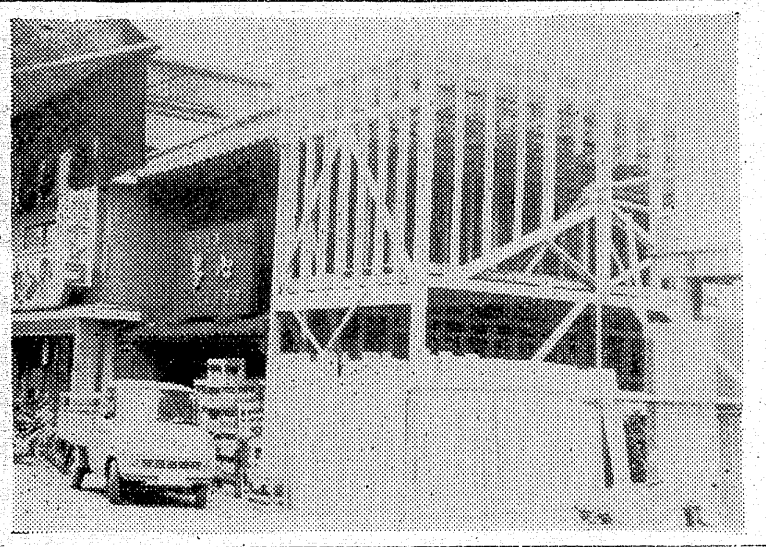

平駅前で

大和田市長が市議会の冒頭で駅前拡張は新年度から一部移転を開始、さらにこの拡張計画と併行して民衆駅を建設するための調査を開始するとその所信を明かにしている矢先、当の駅前地域では住民が連盟で反対陳情し、広場の中心となる駅前目抜きでは大改築工事が着々と進められている。

地元民が「これは一体どうなってんの」と首をひねるのも当然。現在大改築を進めているのは猪狩四郎氏で、このほど開館した映画館日劇も含め三十米通りと中央通りにまたがり、中央を突き抜けられるようにした商店街をつくる構想のようで、拡張計画を度外視すれば大変便利な商店街の誕生となるが同地域は新らしい駅前広場づくりの中心地となるだけにいろいろと波紋が大きい。

当の猪狩氏は拡張、拡張といってもいますぐできるものでもなしそれまで事業をしないで遊んでいるわけにもゆくまいと強気。

これに対し市当局では拡張区域内でも改築する分はどうしようもない、しかし新築の場合は知事の許可が必要であり、猪狩さんのところは一部新築のようだから、現地をみて所定の手続きをとり、新築は控えるよう一応注意はしたがいずれも知事の許可で、市としてはそれ以上介入するわけにもゆかない、と意外に弱気。

土地や家を借りて駅前で商売をしている住民の間に根強い反対があるのも、こうした土地、家屋の所有者に厚く、いわゆる店子に薄い当局に対する不信になるところが少ないようだ。

連盟で市当局に反対を陳情した人たちの中にも土地や家屋は借りものだが、何十年か駅前で営業して来たのに、何一つ権利も認められず、家主や地主からの引越料だけで追い立てられたのでは死活の問題だというのが多く、こうした声を市当局が計画実施の中でどう受け止めてゆくか、新築や改築で新しく誕生する商店の取扱いなども微妙に影響しそうな雲行きをはらんでいる。

【写真は駅前拡張区域で進められている改新築】

電話の自動料金箱禁止

勿来電報電話局は、今月中に電話の自動料金箱を取りはずすよう加入者に注意している。

これは電話機に故障が多いためで四月一日から取りはずさなかった場合は通話停止にするという。

平市で土地公売

平市は十九日午前十時から同市中町の宅地（平税務署敷き地）七百二十七平方メートルの一般競争入札を行なう。入札場所は市役所総務部長室。

学年末の補導

内郷管と管内の少年補導協力員会、同少年愛護連盟はきょうから学年末の補導に乗り出すことになった。特に子どもの火遊びと山遊び、自転車の二人乗り、道路でのローラースケートを禁止する。

発行所
共同観光開発株式会社
社長金古政通
平市田町75番地
電話2104・2105番
磐城支社電②4049

☆チヨダシューズ
☆ニツボンシユー
おしやれの靴
靴の
スガタ
平市一丁目 電4059

音楽は専門家

世界館専務 鈴木喬司さん (157)

学生時代のイメージは興業関係とは全く違う経済関係を学んでいたが、現在は〝市民たちにどのようにしてサービスしていくか〟と、いう文化活動に忙しい毎日を送っている。だからといつて決して経済の勉強を怠つているわけではない。あらゆる方面の研究の連続だというが、近代社会にとつてはまさにその通り。

はじめに現在の映画についてみてみると一以前に比較して相当に低下している。これは地元だけではなく、全国にわたつての事だが、このままの姿で続行するならば映画というものは全く衰えてしまいます。これに一番原因しているのが生活の変化もちろんテレビなどの普及もありますが人々の文化がぐんぐんと伸びてきており、一つ例を上げてみても映画の筋は高度なものを選ぶようになつてきているだから打開策としては生活の変化と並んで一緒に向上させていくこと。テレビでよい方面がありますが、映画でなければ効果がないものもあります。もちろんそれにそつていろいろな設備なども必要になり、サービスもより以上に向上させなければなりません。できるならば〝企業の合同化〟です。全体にわたつて経費もかからず、いま以上にすばらしい興業ができるかもしれません」と、青年代のフアイトある意欲をとばす。

人にあまり知られていないが音楽については専門家級で、かつてタクトをとつたこともありベートーベンには殊さら造詣が深く、こと音楽になると、よほど研究した人でなければ……という知識と実感がグンと聞く人の胸にくる、それほど完全に音楽にマツチしている人だ。

昭和二十一年に興業界に入り、全力を投入しているが、このほか平ロータリークラブ副幹事、同少年センター補導員と、社会教育面にも実に熱心な人だ「青少年たちと映画も時には大きな問題にもなつてきますが、非行防止と並んで果たす役割もなかなか難しいものですよ」と一瞬頭をかしげる。三十六才。

【写真】青年層を生かしてこれから大いに飛躍

条件を要望に切替え
13市町村長らが常磐市へ

常磐地方十四市町村の合併は常磐市から市名と温泉権の二つの条件が出され六月一日合併の見通しが薄くなつてきたため、十五日午後五時三十分から平市役所会議室で緊急十四市町村長会を開き、対策などを協議した結果、常磐市から出された二つの条件を要望に切り替えるよう、十三市町村長で常磐市に懇請、その要望をそんぼうすることで意見が一致した。

また二つの条件について合併協はルールに乗せ、そのうえ「温泉利用の権益を侵害しない」の問題は合併協からはずし常磐炭砿、湯本財産区、内郷市の三者で解決するよう努力することにした。

緊急市町村長会でこのような意見の統一をみたのはさる十四日夜、木山常磐炭砿磐城砿業所長、磯野常磐市長、鈴木内郷市長、大和田会長、鈴木四倉町長らの五人が会合、十三日の組織委員会で問題となつた温泉の利用問題について打開策を話し合つた結果、常磐炭砿と湯本財産区、内郷市の三者で解決できる見通しがついたため。

合併協は今後、意見など不統一のないようにし、促進をはかることにした。

敬老年金は70才
磐城で母子手当も改正

磐城市は母子福祉手当て増額と敬老年金の受給資格の年令引き下げ案を市議会に提案、可決すれば四月から実施される。

母子手当ては母子家庭の経済援助で昨年四月から始めたばかりだが、年額二千円では全国市町村にもない低額、そこで最近の経済事情から、わずかでも三千円に増額する。

一方敬老年金は七十七才以上のおとしよりに年額三千円支給している受給年令を七十才から七才の引き下げをはかるもの。

総選挙に田畑氏
五市地区同盟協で推薦

常磐地域五市同盟協議会の定期大会はこのほど常磐市のハワイアンセンターに各地区代議員約三百人が出席してひらき、第三十七回メーデー対策として①物価値上げ絶対反対、労働者の生活を守ろう②総選挙を勝ち抜き民社党の飛躍的拡大を図ろうなどをスローガンにするほか、総選挙には田畑金光氏を推薦、当選を期することを決めた。

平六小で学習帳の展示会

平六小（山名孝三校長）の授業参観と学習帳の展示会は、十七日午後一時からひらく。

勿来の関にサクラ植林

勿来市にロータリークラブ（藤原重正会長）は、十五日午前十時から県立公園勿来の関跡に会員が吉野サクラ、山ザクラなどの苗木二百本を植えて美化に協力した。

五市同盟協議会の役員

常磐地域五市地区同盟協議会新役員つぎのとおり。

運行管理者の連絡協を結成

平署管内の安全運転管理者二十五人と運行管理者十五人が、このほど平地区安全運転管理者、運行管理者連絡協議会を結成した。同会は交通事故半減を目標に事故防止コンクールを行なう。

直言曲言

十三市町村長、常磐市に条件を要望にと懇請。合併に頭脳強腰の見本、もうミコシをあげよ。

○ ○

平駅前広場で新改築始まる。拡張事業一頓座、狭い広場を一層狭ばめる人もいる。

○ ○

藤沼平一中校長勇退に内定。惜しい名校長、好むと好まざるとに拘らず一度は訪れるもの。

○ ○

やつと磐城市で母子手当引き上げ。全国一低いお手当、出し渋つてあとであわてるの図。

■やさしく撮せます
■さくらカラー
■色彩が美しいんです
■さくらカラー
■カラープリント
カンノカメラ店
平市公会堂際TEL7557

プロパンのことなら
何でもご相談下さい
プロパンの平酸素
電四六三九
平市正月町

株式会社スピイデー自動車商会
平市正月町一九
電七二四一一三
三菱重工建設機械代理店
西独製オペル代理店

叶多医院
産婦人科 叶多信之
内科 小児科 松本勝衛
平市二町目 電二三五五

公売公告

平市告示第15号

下記財産をきたる3月24日午前10時一般競争入札により公売に付し即日開札する。

なお、希望者は土地をよくごらんのうえ下記により入札せられたい。

昭和41年3月15日

平市長 大和田弥一

1、入札場所は平市役所総務部長室とする。
1、落札代金は即時納入すること。
1、入札保証金は入札参加者の入札金額の100分の5以上の額を入札の前に納入すること。
1、現地説明は3月24日午前9時から実施しますので市役所総務部財政課に同刻まで参集のこと。
1、公売土地

土地所在	地目	坪数	摘要
平市字大町7番の2	宅地	23274坪	市有地

「大ぼ薩峠」

＝東宝民劇＝

東西へのびる六里におよぶ険しい山道……甲州裏街道のなかの最大の難所といわれる大ぼ薩峠の殺人に端を発し、舞台は江戸から京へ……。そして、波乱にとんだ物語が日本中をかけめぐる。原作は中里介山

東宝・宝塚映画作品として製作された「大ぼ薩峠」は、監督・岡本喜八、脚本・橋本忍が、原作の〝甲源一刀流の巻〟〝鈴鹿山の巻〟〝壬生島原の巻〟を骨格として登場人物の人間性を浮きぼりにし現代にアッピールする、波乱迫力の時代劇として映画化したもの。

出演者は仲代達矢が、机竜之助に扮して極悪の人間像を追求し、彼を兄の仇とねらう宇津木兵馬に加山雄三、剣聖・島田虎之助に三船敏郎、お浜に新珠三千代、お松に「赤ひげ」以来、二度目の映画にアッピールする、スピード感あふれた激闘、大ぼ薩峠にする」と語っていたが、三つの激闘場面を中軸に組み立てられている。

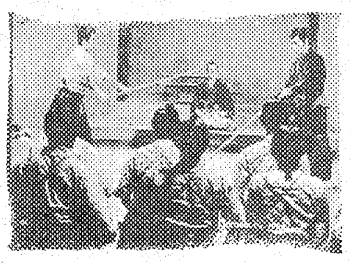

前半の〝御嶽参道の決闘〟は甲源一刀流一門を相手に、机竜之助の必殺の剣が、またたく間に十六人を斬り殺す。

第二の決闘は、三船敏郎の剣聖島田虎之助が、新徴組十八人をたおす、新坂下の襲撃である。ここで竜之助は、自分より強い剣を知ってがく然とする。

そして第三の決闘は、自信を失った竜之助が新選組に襲われるクライマックスである〝音無しの構え〟のくずれた竜之助は、ひん死の重傷を負いながらも七十七人の新選組を斬る凄絶の死闘は。スクリーンが初めてえがきえた迫真の大殺陣で、大きな反響を呼んでいる。

このほか白昼の島田道場での兵馬と竜之助の他流試合、御嶽神社奉納試合で同流の宇津木文之丞を一撃で倒す〝音なしの剣〟抜き胴に明るい職場をつくってほしい、もちろん新入店員の方も、このことをよく考えて明朗に働くよう希望します。

（平市田町・木原純一）

出演の内藤洋子が出演するほか、中谷一郎、西村晃、佐藤慶、田中邦衛、中丸忠雄、藤原釜足などが出演。

なお「大ぼ薩峠」は、戦前机竜之助に大河内伝次郎（日活）戦後は片岡千恵蔵（東映）市川雷蔵（大映）が演じた。

この作品は「椿三十郎」以来の仲代達矢、加山雄三、三船敏郎、という最高最適の配役を得て、「侍」の岡本喜八監督は「現代のライフル銃に代るものとして……〟音無しの剣〟をえがいてみたい現代の達人児島強介を一刀に斬る大川端の闘打ちなどは観もの（十九日封切）

読者コーナー

新入店員たちに

中学校の卒業式も終わったし、いよいよ就職シーズンだが、学校を出て新しい職場で働く若い人たちには、最初の職場指導というのがいちばん大切なことだと思う。

何事も最初ということがあるが商店などにはいっても、店員が愛敬がなくブスッとしていると感じがわるく、なにも買わずに帰りたくなる。この反対に、愛敬があるというぬものまで買いたくなるのが人情だ。

それと店によって人を引きつける店と人がよりつかない店があるものだ、これもそこの店員もふくめてその店のムードというのか、きまってそういうところがある。

人十人に聞いてみても、人間の共通心理というやツでやはり同じ答えで同一意見だから経営者としても考えなくてはならないことだと、店員の教育というものがいちばん重要になってくる。

生きた人間対人間の問題だから最初からよく指導し、その応待の身ぶり、言葉の使い方、愛敬などに明るい職場をつくってほしい、もちろん新入店員の方も、このことをよく考えて明朗に働くよう希望します。

（平市田町・木原純一）

店の明るさ、暗さ。そのつくりかまえ、地の利、品物の陳列方法など商店というものは、いかに経営がむづかしいか、それはわたしにもよくわかる。

それにも増していちばん大切なことは店員の応待ぶり、こう考えろう。

珠算に競い合う

石城地区大会の入賞者

第十一回石城地区珠算競技大会は、このほど磐城市小名浜一中体育館で四百五十四人が参加して行なわれつぎの入賞が決まった。一位入賞は

▽団体（小学校）湯本二小（白石秀子、大橋信子、志賀進）▽同（中）湯本二中（小畑末子、深谷恵美子松崎君子）▽同（高校一般）平商C（深瀬タエ子北村和やす、小野清江）▽個人総合（小学校）長瀬優子（小名浜一小）▽同（中学校）小畑末子（湯本二中）▽同（高校、一般）小野清江（先平商）

▽読み上げ算（小学校）まき野芳子（小名浜一中）▽同中学校櫛内久子（小名浜一中）▽同（高校、一般）遠藤悦子（小名浜高）▽読み上げ暗算（小学校）遠田里代（東小）▽同（中学校）小松スミ子（内郷一中）▽同（高校、一般）松本美代子（平商）

しあわせの塔

先生

宮小五年　円谷　満

先生はやっぱりぼくたちに
はやく勉強をおぼえさせようと
いつしようけんめいなんだなあと
思うた

風

小川小三年　榛沢英人

風は人に当たると人は「さむい」といいますが
風だって人となかよくしたくて
人の近くにくるのだと思う
でも人は寒いといっても風は何も言いません。

北風

小川小三年　いとうたかし

北風は
ピツウーピツウーと音をたててとんでゆく北風はとても
元気だがらんぼうだ子どもたちは
さむいさむいといっていても
北風はどんどんとんでいく。

人形

宮小三年　萩野谷竜雄

おかあさんが買つた人形赤リボン
にネツクレスをつけて。
おしやれだな
手を組んで目をつぶつて楽しそうだ
ピノキオのように話したり動いたりできたら
人形もうれしいだろうな。

中国映画「不屈の人びと」

24日ひかり座で試写会

【写真】その一シーン

「平、ひかり座」は二十四日午後六時から中国映画「不屈の人びと」原作ラクアンウ。イアンイエン二人の小説「紅岩より」の映画化の、試写会を開く。

この作品は、中国人民の革命戦争が転換点にたつたあとの一九四八年正月から、重慶が解放される四九年十一月までの約二年間、急速に勝利に向かつて前進する中国全情熱を背景に最後の拠点、重慶を舞台に展開する。

主演のチヤオタンのすばらしい演技の迫力と理想に殉じる人間群像を見事に描き強烈な感動で観る者をとらえる。ユイラン。ツアアンアン共演。

求めます

平社交クラブでお座敷き社交員、満十八才から三十才ぐらいまで、月収四万円以上の見込み。

○　○

平市谷川瀬の小松美術印刷所で女子事務員、事務経験者。

○　○

平市二町目の洋品の店やまとで女店員十八才から二十才ぐらい、通勤、住み込みいずれでもよし。

○　○

平市尼子町の石河屋で女子事務員高卒、年令問いません。

新入児に安全カバーを贈る

平地区交通安全協会と平ライオンズクラブは、新入学児童、園児を交通禍から守ろうと、近く平署管内の全児童二千四百人に、どこからみても黄色でわかる安全色のランドセルカバーを贈る。

カバーはビニール製で、黄色地に赤で交通安全と書き、サクラ模様の中に大きく文と入れてある。

昨年は鈴つきリボンなどを贈つたが、ことしは富士銀行平支店職員から贈られた二万円を基金にカバーをつくつたもの。

高級音響専門店
ステレオ特売中!!
フルヤマ
FURUYAMA
平市2町目　TEL2912
試聴室平市梅香町　TEL4748

灘の銘酒
菊正
平市田町紅小路
電六八九六

産婦人科・小児科専門
額賀医院
医師　額賀毅・額賀大
四倉町六丁目　105
電話　2839番

菓銘
と段羊羹
平凡

ご婚礼家具　各種
勉強で評判の店
平信販チケットを
ご利用下さい
萬　丸萬家具店
店舗　平市四丁目　電6633
工場　平市白銀町　電6634

天ぷら　羅
天ぷらのおいしい季節になりました
ご同伴、ご家族連れでお気軽にお寄り下さい
月世界
平市南町　電9191・9192

美と健康を創る
ツノダの自転車
サイクリングツアー車・これだ!!
買う前に一度実物をご覧下さいきつと
乗つて見たくなる
新型2段変速車より3、4、5、8、10、15段の各種
パーツコーナーも新設何んでも揃えてあります
ツノダの自転車代理店
加藤自転車商会
平市長橋町18　電3677

ほのとんかつ大黒
平市三丁目　電二九六八
■カツライスの部
松ライス　二一〇円
竹ライス　二七〇円
梅ライス　三六〇円
■かつ丼の部
鶴かつ丼　二四〇円
亀かつ丼　二九〇円

内科　小児科
高久医院
平市紺屋町
東宝民劇前
電二五一三

今が一番お風呂の沸かない季節
大黒釜はカラたきして
沸きを良くしてお使い下さい
厚銅ですから少々のから焚には大丈夫
◉カラ焚きの仕方◉
まずバケツに水を汲んでおきますお風呂に水を入れずに新聞紙5～6枚を燃します
釜が熱くなつてタールがやわらかになつた処をよく掻き落します　タールに火が付いて盛んに燃える時もありますが　あわてずに燃えてるタールを少しづつ掻き出し乍ら水をかけて消して下さい　新しい釜と同様沸きが良くなります
★注意…釜が熱いうちに急に水をかけないこと
製作本舗
大黒釜屋
本社　平市正月町19　電4583
実演販売所　堂の前　電9251～2
■大黒保温釜はこうしてお使い下さい

春の嵐で出水騒ぎ
倉庫倒壊や交通止め

昨夜来の春あらしで常磐地方は各地に増水、高浪、強風による被害が続出した。小名浜側候所の調べだと降雨量は百ミリ、瞬間最大風速は二十五メートルを記録した。

大雨の度に出水する内郷市の御厩、小島地内、さらに常磐市の下船尾地区では新川と藤原川の両岸の水田、一部畑などが冠水、住宅の一部が床下浸水、平市や石城郡四倉町でも一部床下浸水家屋を出したが、なかでも豪雨の度に床下浸水に悩まされている常磐市の下船尾地区百八十六戸は周囲が水びたし、道路まで川と見境わりする状態となったため、常磐市は十六日午前八時現在名浜組を緊急交通止めとし、二十五馬力のはい水機を取りつけてはい水にあたつたこの結果一部を除いてしん水を食い止めたが、商店などは商品を水から守るため一時はテンヤワンヤだった。

このほか常磐市内で東北配電の送電線が強風のため切断したほか平市豊間では漁業協同組合の倉庫二百三十七平方メートル木造平家建てが倒壊、高久小では強風のため児童を早退させた。

【写真】また裏だ水に悩まされた常磐市の下船尾住宅団地

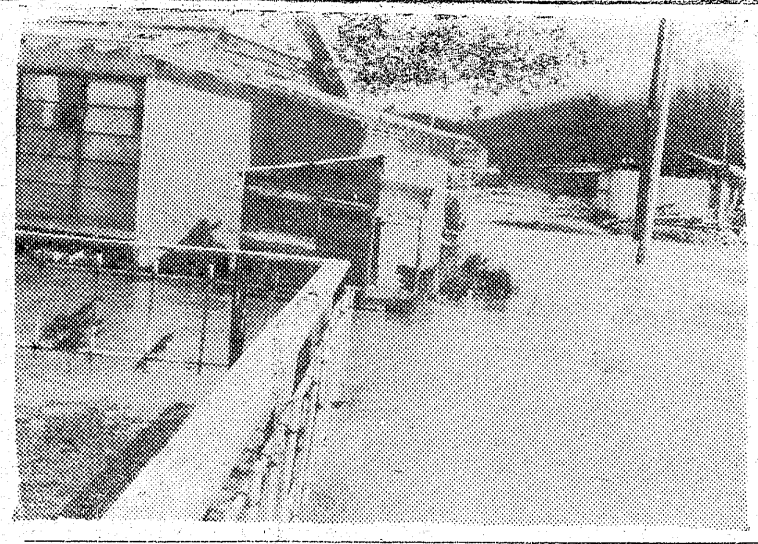

集団カゼが発生
平一小では90人が欠席

平一小（風間覚雄校長）千四百人に、さる十日ごろから集団カゼが発生、十五日には九十人が欠席平三小（高杉清寿校長、千百二十人）でも三十一人が欠席した。

カゼの病状は三日から一週間ぐらいで発熱はそう高くないが、セキがひどくノドの痛さを訴えており、病校ではウガイ励行を実行させている。

教員が酒のみ運転ではねる

十五日午後八時五十五分ごろ平市仲町一四地内の国道で、同下神谷字後原一六市職員鈴木盛さん（四五）は自転車で通行中、同下高久字原極一〇八教員登島弘信さん（三〇）の運転する軽四輪にはねられ、鈴木さんは右腰打撲で一週間のケガ。原因は登島さんが酒を飲んで運転していたためハンドルを切りそこねたもの。

勿来で銅線泥を捕える

勿来署は十五日、勿来市大高町宇中野、運転助手飯島博文（二〇）を盗みの疑いで捕えた。

調べだと飯島は十四日午前〇時ごろ、同市瀬戸町採砕所の倉庫から銅線約四十九キロ（三万円相当）を盗んだもの。

公園で中学生ら乱斗
学年末休みに深い反省

十五日午後三時ごろ、平市の松ケ岡公園内で中学生と予備校生約二十人が乱斗、公園の施設を壊したうえ、平署に救いを求めるという事件が発生した。

急報をうけた平署員がかけつけておさまったが、事件を目撃した人たちの話によると、突然中学生が公園の切符売り場にけ込み「殺されるから警察に連絡してくれ」ということから始まり、追いかけて来た予備校生との間で一騒ぎを演じ、このため売店のドアのガラスは壊され、ドアの一部や椅子まで壊わされたが、突然のことで居合わせた人たちもしばし呆然とし全く恐しい光景だったという乱斗事件をおこしたのは中学生が約十人、予備生がほぼ同数ぐらい居たといわれ、原因など平署で調べているが、卒業期を控えて平市の少年センター補導員も巡回補導していた面前での出来事だけに大きなショックだった。

光寮に折り鶴を
佐藤さんら二人の善意

平市下河原一九佐藤美智子さんと同三四ノ三滝田中枝さんの二人は十五日午後市社会福祉協議会に千二百羽の折り鶴を贈った。

この折り鶴は同草野の盲ろう学校光寮に贈られる。同協議会の善意銀行はこのような贈り物が最近多くなってきていますが、ほんとうに嬉しいことだと思う。これからもやさしい気持を忘れないで下さい」と感謝を述べている。

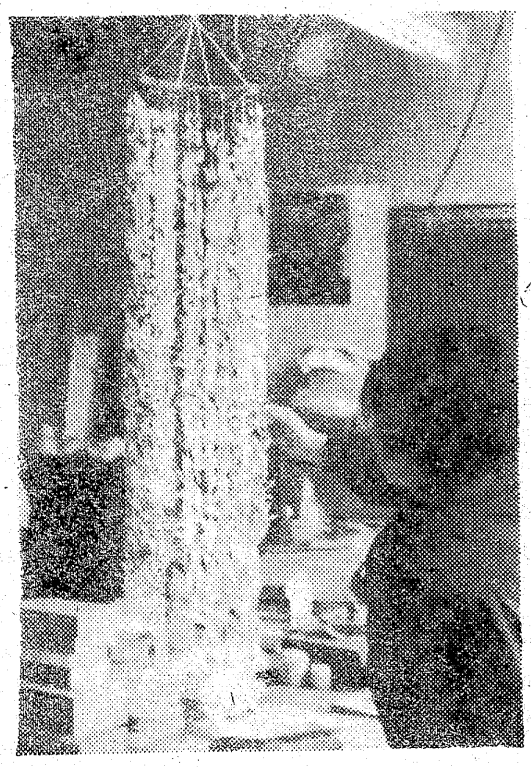

写真【贈られた折り鶴】

カイカ20日開店

平市田町のレストラン・カイカは、観光シーズンの陽春を前に店内を改装、二十日ごろ開店するが十九日午後一時から同店に多数を招待して改装披露会を催す。

優良推進員表彰

常磐関改善及所でこのほど善及員推進員大会を開き、つぎの優良改良推進員を表彰した。

大平元次、滝尾子、三吉恭一、渡辺克巳、波木井シゲ、高萩登、小松裕子。

YSP卓球大会の成績

石城卓球協会主催のYSP杯争奪卓球大会並びに石城地区高校新人団体卓球大会はこのほど、平工体育館で四十四チーム（二百人）が参加して開かれた。成績は次の通り。▽中学男子＝①川前中②勿来二中▽同女子＝①勿来二中△②赤井中▽高校男子＝①磐高②平工▽同女子＝①磐一②磐女▽一般＝①平工OB②磐高OB

住吉婦人学級閉講式

磐城市住吉婦人学級の閉講式は、十九日午後一時から住吉公民館で行なう。

免許証使い分け運転手逮捕

磐城署は十四日午後四時、磐城市宇下手一一、自動車運転手鈴木丈之（二七）を道交法違反現行犯と免許証不正行使で逮捕した。

調べによると、鈴木は昨年十一月中ごろ、道交法違反で同署に逮捕されて運転停止、免許証をとりあげられたが、それ以前に紛失したと称し再交付をうけた免許証で運転、知らぬ顔で二枚使い分けていた悪質行為がバレたもの。

天気図
白河手打ちそば

十五日午後九時小名浜（旧二月二十六日）

潮　四、〇七
〃　一〇、四八
潮　七、五五
〃　二〇、一四

今晩風波が高い

（今晩）西よりの風やや強くくもりがち後晴れ間が多くなる
（明日）西よりの風晴れ時々くもり

身辺雑記

電話の応対にもいろいろの型があつて各人各様。受話器をとるなり「ハアーイ」と一言、間髪を入れず「名のらなければ意地でも取り次がないぞと言わんばかりのかんしよう過じよう型名のらない相手も相手なら。強引に名のらせようとする方もする方で、どちらもともにエチケツト知らずと言いたくなります。

電話じょうず

真野八重

能率的に用件を済ますために電話して、かえつてその反対になり、お互いに感情を害する結果をまねく場合だつてあり得るし第一はためいわくなことです。

こちらが電話で、ひかえめに用件を頼んでいるのに「フウン」と人をばかにしたような返事をされると、つい出身校は、家庭はとせんさくしてみたくなつてしまうこともあります。同僚と知つての親愛感からうい、そういう言葉がでてしまうというのならわからぬでもないのですが、それにしても嫁入りまえの若い娘さんの「フウン」は、ならんとしても残念であり、また気がかりなことでもあります。

何百人もの職員の中にはいろんな人がいるだろうし、自分のことをたなに上げて、そういちいちアラを拾つていたのではと笑われるかも知れない。電話の応対はなぜ、いかん、かけ方なんてと見下げる人も多いかも知れません。が、電話の応対をおろそかに考えるようでは、まずそのうしろにつながる仕事への熱意も疑われるし、ちようとオーバーかも知れませんが、公務員としての自覚あるいは愛社精神にかけていると言われても仕方ないことでしよう。

この春、学窓を巣立つて新しい職場に入る若人たちに二言、有能な先輩に見習つて、まず電話じようずな社会人になつてください。

（平市役所主事）

フジコシ
婦人洋品売場ではこの三十一日まで、春のブラウスコンテスト（人気投票）を行つています。ふるつてご投票下さいませ。
売場に陳列したブラウスの中からお好きな一枚をご投票下さい、抽せんで20名さまにそのブラウスを差しあげます。なお残念賞として40名さまに金一千円のブラウスを進呈！

人氣最高のブラウスを進呈

精神科
財団法人 松村病院 院長 松村亨
舞子浜病院長 佐藤道
平市勝間字松原（勝間中より海岸へ）徒歩三分
電話（高久）六二番
◆入院・往診随時◆

名物 平六段本舗 六段羊羹
福島県土産品の品評会において第一等の知事賞を授与されましたこれひとえに各位のお引立の賜と御礼申し上げます
平駅前 平凡 電話2509

仏壇 仏具品 塗位牌
造花 仏具専門の店
山光堂
平市四町目本局前電二五五〇
平市研町公園下 電四〇四三

建築、土木、新建材 総合センター
滝口木材株式会社
取締役社長 滝口寅雄
平市正月町十九 電五五二四―五

山田胃腸科泌尿器科医院
診療科目
胃腸科・泌尿器科・外科
内科・小児科 ＞入院随意

院長 山田均
副院長 山田静
平市下川原38 電（平）3083
五色町バス停留所 下車

NHKラジオ第一

6・00 おやおやなあに 世界冒険物語 こどもニュース むさしの風雲録
7・00 ニュース
20 ニュース解説
30 浪曲 新説道頓堀
8・00 花のパレード
9・00 ニュース
20 時の動き
40 科学千一夜 メスとオス
10・00 ニュース
15 きょうの問題
30 海外だより
40 社会と警察 ベルリンの二つの社会
11・05 趣味の手帳
25 夢のハーモニー

NHK

6 00 そろばん教室
20 基礎英語
40 英語会話 再
55 英語ニュース
7・00 ラジオ農業学校
15 続基礎英語
30 中学生の勉強室
8・00 通信高校講座 化学A
20 英語A2
40 数学1第1部
9・00 生物
20 世界史B
40 数学1入門
10 00 気象通報
15 教養特集
11・00 ドイツ語入門
20 フランス語入門
40 大学通信講座

ラジオ福島

6・00 科学サロン
10 世界の民謡
20 ラジオニュース・ネットワーク
7・00 桜の聖母学院短大合格者速報
05 アルファミュージックプラッシュ
8・00 想い出をニューサウンズで
9・00 こちらお笑い亭 漫才リズムで行こう
30
10 00 ヤングヤング
30 ミュージックイン
11・00 大学受験ラジオ講座

洋服の10ヶ月払 サンキュウ

NHKテレビ

6 00 わんぱくテレビ局
25 みんなのうた
30 チコちゃん日記
50 今晩の番組から
7・00 きょうのニュース
30 生活の知恵 自家用車損得勘定
8・00 あしたの家族 春雷
9・00 ニュース
25 ニュースの焦点
40 音楽は世界をめぐる
11・10 経済展望 綿紡業会の課題
40 夜のアルバム

福島テレビ

6 00 民報ニュース
15 遊星少年パピイ
45 ニュースフラッシュ
7・00 ジャングル大帝
30 てんてこ漫遊記
8・00 コンバット 敵中横断
56 ニューススポット
9・00 ママとおふくろ ワカツチャいない
30 半七捕物帳 小女郎狐
10・30 世紀の対決 モンキー裁判
56 ベスト・ゴルフ
11 00 大相撲ダイジェスト
30 民報ニュース
45 夢のしらべ

教育テレビ

6・00 英語会話
30 みんなの科学
7・00 ピアノのおけいこ
30 そろばん教室
8・00 教養特集
9・00 通信高校講座 英語A1
30 化学A
10・00 英語A3
30 英語会話
11 00 数学1入門
20 やさしいドイツ語

みものさそうもの

☆NHKテレビ……16日

あしたの家族「春雷」

―総合・後八・〇〇―

朋江の弟、小出渉は発明家で少年のように夢を追い続けているが、まだ一度も金になったことがない。妻のたか子が洋裁店を経営しているからよいようなものの、そうでなかったら生活はお手上げ。夫の仕事を信頼する妻、として献身的なたか子の姿が女性雑誌にのったが、小出家のおばあちゃん、つまり渉の母ひでは、世間に恥をさらしたと怒る。

そんな渉に耳よりな話がとびこむ。扇風機の新型案をある電気会社が買いたいというのだ。渉はこれでたか子に恩返しができると思い、たか子も初めて夫の仕事を喜ぶ。それに不況の折、洋裁店の経営が苦しいので、突然の収入はまさに神の救い。

だが渉の期待は裏切られた。電気会社はわたるの考案をすぐ実用化できないとして、極めて悪い条件をだしてきた。わたるはなかに入った大沢の説得もきかず、「金のために発明しているのではない」といきまき、話をつけてしまう。そしてたか子には、いつもの調子で謝めてもらおうとするが、帰宅して、たか子が過労で倒れたことを知るやわたるは初めて生活を忘れた自分の甘えにきづく……。

今回は、少年のように夢を追い続けてきたわたるのあまえと反省を、春の陽ざしのような夫婦愛を通して描く。

福島テレビ 半七捕物帳「小女郎狐」

―後・九・三〇―

無責任な人のうわさというものは、時として思わぬ悲劇を生むことがある。下総国新石村の庄屋茂右衛門の家の婚礼に招かれて江戸からはるばるやってきた三河町の半七と女房のおせんは、はからずもこの小さな村の愛憎から生まれた殺人事件にまきこまれてしまった。五人の作男たちが松葉いぶしで殺され二人が重体というこの事件を、村人たちは小女郎狐のたたりだといい、おそれおののいているが、江戸者半七には人間のしわざとしかうつらない。そして事件は江戸へ帰った半七のあとを追ってくる。

【写真】あしたの家族「春雷」のわたる（阿部徹）発明が初めて金になりそうなので、たか子（福田公子）は喜ぶ

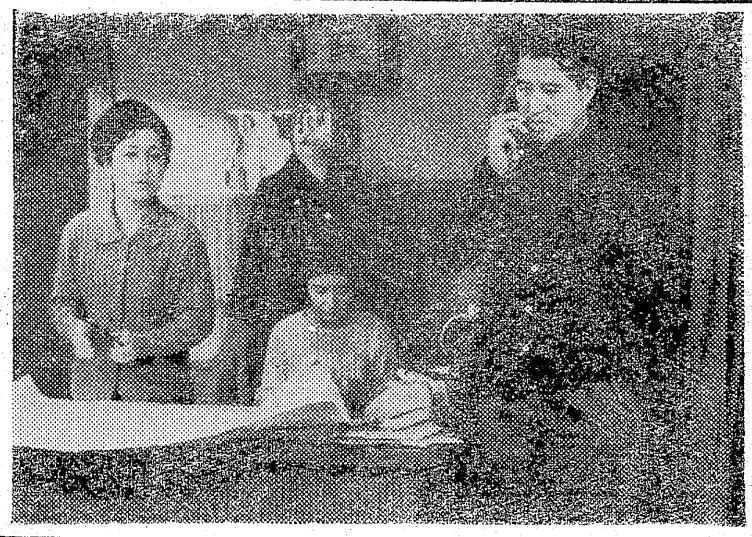

提供 お食事処 半 平市三田小路 五〇三一

今週の映画案内

パーマ・美顔術 ニュー美容室 世界館通り電・8046

〔平市〕

三月二十日迄電二美
◎世界館 新・霧隠才蔵 六、五〇 八、二五 東京忍者部隊

三月二十四日迄電三美
◎ひかり座 コレクター 六、一五 八、二五 キャットバルー

四月一日迄電三七
◎聚楽館 マンガ サウンドオブミュージック 六、一〇 八、四五

三月十八日迄電元宮
◎東映三夜 逃亡 六、三八 八、一六 ついし親不知

三月二十二日迄電三美
◎名画座 燗熱 七、三〇 八、四五 女ざかり

三月二十二日迄電三三
◎平日版 狭火場仁義 七、〇三 八、二七 俺にさわると危ないぜ

三月十八日迄電三三
◎東宝民劇 日本一のゴマスリ男 五、一五 七、〇〇 赤ひげ

〔常磐市〕

三月二十二日迄
◎三函座 若親分出獄 新兵隊やくざ 赤い谷間の決斗

三月十八日迄
◎常磐座 鬼検事 網走番外地 関東やくざ者

三月二十一日迄
◎常磐日劇 ゼロの世代 大城砦 武器の報酬

素人が安心して買える 中古自動車の店
三ケ月の修理保証と工賃の割引車については絶対の責任をもつ当社に是非ご相談下さいご一報下されば早速参上いたします
各種自動車修理 部品 板金塗装
佐藤自動車工業
平市鎧町一 電四五四三

楽しいお食事は レストラン・バール
▽集会・宴会には二階ホールをご利用下さい
レストラン バール
平市三田小路三八八
STAND・BAR
平市田町 電6324

ナショナル カラーテレビ 中受像
不動産売・仲買介評価貸家斡旋
平宅地建物取引所
平市才槌小路地下道入口 電三三六一

マルシチ油
お食事がおいしくなる
マルシチ!!
▽お買物は有名店で
市内今町 店 仙台 店 平水戸角 店 特約店

丸石の自転車 十二月二十日 四月二十日
カンガルーセール
一台お買上毎にパイロットソック式 キャップレス万年筆
子供車にはバトミントンセット進呈ご通学にご通勤に
ご入学祝にご就職祝に
丸石の自転車を
常磐丸石代理店にて
自転車 株式会社 子供乗物卸
矢野商会
平市才槌小路十二 五六六

曾山一 電四七六四 平市紅小路
（原液）一級濃度 澤乃春 末広酒店 平市南町電2905
登録銘菓 平城 平あさ川
佛具 平市新川町 橋本屋

パロマガス自動炊飲器 250万台突破謝恩
パロマガス自動炊飯器 ダブルセール
ご飯がおいしく早く…電気釜の3割以上安く炊きあがる パロマガス自動炊飯器!
◆期間 4月30日まで ◆抽選日 5月20日
◆電気釜を1000円で下取いたします
平信販チケットをご利用下さい
東部ガス指定器具販売店
株式会社 日立商事 ガス器具センター
市銀平座街 TEL 2218

手づくりの味 いわまきあられ 味覚堂

内科 精神科 神経科 附属 荒川病院
財団法人 石城精神医学研究所
新田目病院
院長 新田目五郎
平市才槌小路 電四三一七一八
平市上荒川安草 電四三一九

胃炎 胃潰瘍
※患部に直接作用する胃のくすり
ドイツ製 アズロン
※特別に取り寄せました
▽今まで御満足のいかなかった方はゼヒ一度ご相談下さい
D1PO加盟店
あこう薬局
平市田町ぎんざ 電2044

売場拡張
新作 婚礼家具 調度品
進学祝に机、椅子
本立て、本箱の特売
家具のいとう
平市新川町 電2464
平市大町工場 29～30

石炭風呂として最高能率の常磐炭礦推奨の
万代風呂
タイル風呂釜付二万円
常磐炭礦福島県販売 株式会社
平市田町二四電代六一四一

耳鼻咽喉科 高柳医院 高柳博一
平市白銀町一三 電四五一五