(1) 月ぎめ定価 150円 (第三種郵便物認可) 夕刊 常磐毎日新聞 昭和41年3月25日 (金曜日) 第4774号

発行所
共同観光開発株式会社
社長 金古政通
平市田町75番地
電話2104・2105番
磐城支社電②4049

あなたの夢を仕立てる
テーラー 高島屋
平市公会堂通り
電六八三七・七〇五九

東北一の〝ゴルフ場〟
カントリークラブ 十月オープンへ

東北一のゴルフ場をめざす平カントリークラブのゴルフ場造成工事のき工式は、二十四日午後二時から工事現場に会員や関係者など約五百人が集まって盛大に行なわれた。式は各関係代表者から祝いの言葉があったあと、〝ブルドーザーの進行式〟に移り、列をつくってブルドーザーは黒土を盛りあげ高々と機械音を山野に響かせながら最後の工事にとりかかった。

造成工事はすでにさる一月十六日から行なっていたため九、十、十八番の三ホールは整地作業まで終わり芝張りをのこすだけ。最近常磐地方のゴルファーがふえ、現在の「いわきゴルフ場」だけでは消化しきれないところから設立となった。

ゴルフ場は平市街から自動車で約十五分、常磐線平・内郷両駅の中間地の高坂団地わきで、市街地からちかい場所、敷き地面積約百万平方メートル全コースに総工費四億八千五百万円を投入するが、オープンは九ホールで十月の予定また完成に先立ち施設はもちろん東北地方のゴルファーからは年中無休のゴルフ場として期待されている。

平カントリークラブの話「このゴルフ場の建設は前から要望がありましたが、やっとゴルファーたちの念願が通った。完成も十月と早い計画でみんなから親しまれる東北地方随一の大ゴルフ場としたい」。

【写真】すさまじい音をたてながらブルドーザー進行式

捜査にご協力を
常磐署一般に呼びかけ

常磐署は盗難事件捜査にご協力をと管内一般に呼びかけている。

▽自分の見たこと、聞いたこと知っていることを警察に知らせる盗難にかかった人も他の人も、事件について見聞したことや知ってることはどんなことでも警察に知らせる。▽協力の具体的方法被害者の場合①どろぼうにはいられたときは、家の中をそのままにして家の中のものに手をふれないように…犯人をつきとめるために有力な手がかりとなる指紋、足跡、血こん、遺留品のほか手口というものが残されている②自分のところで盗まれた品と似ているものを見つけたり、持っている人のことを聞いた時はそうと警察にしらせる③どろぼうにはいられた時の前や後のことで、何にか心あたりがあつた場合知らせる。▽被害者以外の場合は①盗難事件があつた当時やその前後の時間に、付近をうろついている者を見たとき人相、着衣、年令、特徴②近くの者で素行の悪い者や、日ごろぶらぶらしている者などについて心あたりがあるときは住所、氏名、年令③その他参考になる事項を常磐署捜査係(☎2121)または最寄りの交番、駐在所へ知らせてほしい。

四月からコンクール
平地区、交通事故半減へ

平地区安全運転管理者、運行管理者連絡協議会と平署の三者共催で四月一日から五月三十一日までの二か月間、交通事故防止コンクールをくり展げ、事故半減に効果をあげることになつた。

コンクール参加は加盟の四十事業所、五百台、審査は車両一台の持ち点二百点として減点方式をとる。減点基準は死亡事故百点、重傷五十点、軽傷三十五点物損二十点とし、ほかに交通三悪の酒のみ無免許、スピード違反と雇用主の義務違反は各五十点、信令違反は二十点をさらに追加減点するという厳しいもの

四倉に緑地公園
合併を記念し中野山に

石城郡四倉町が多年の懸案としていた緑地公園は、二十三日開いた同町議会経済常任委員会で上水道水源地付近の中野山に市町村合併記念事業として設置することを決めた。

緑地公園は広さ五十ヘクタールで、サクラやウメを植え、遊園地なども設ける計画。場所は町から徒歩で二十分、車で五分眺望のよい環境で期待されている。

常磐生ポリ投与

常磐市は経口生ポリオワクチンの投与をつぎの要領で行なう。

▽該当者生後三か月―一年六か月までの者▽第一回投与四月七、八日午後一時―三時湯本公民館▽第二回五月二十五、六日同所同時間▽持参するもの母子手ちょう、

物価は下り氣味
勿来 煮干など八品目

勿来商工会議所のまとめた十五日現在の市内小売り物価は、調査品目百点のうち上がつたのはミカン、マグロ、イワシ、正油の四品目、下落はダイコン、玉ネギ、ネギ、リンゴ、サバ、煮干し、タマゴ、砂糖の八品目。保合八十八品目となつている。

人事往来

平労働基準監督署の花塚繁政氏は、喜多方労働基準監督署の第二課長に、木村宰彬氏は郡山同署第三課長に栄転。二十八日午前十時

勿来保育協力者に感謝状を

勿来市は二十五日植田、錦両保育所に保育用器材や遊戯施設などを寄付した植田町の後藤仁一郎さんら四人に感謝状を贈った。

田人二小に農林中金賞

石城郡田人村田人二小の子ども貯蓄組合(代表緑川栄光君)にこのほど郡内でただ一校、農林中央

直言曲言

新入児を輪禍から守れ。常磐署で一般市民に呼びかけ、その前に運転手への注意お忘れなく。

○ ○

内郷市も四月から桜祭り。きき酒大会など新味の催し、それ花より団子というではないか。

○ ○

北目薯頭の発表会。歌とおどりで明るい地区づくり、みんな朗らかに、ソレ朗らかに。

○ ○

四倉町で合併記念に緑地公園。海は青、山は緑、合併急進派の町に相応しい計画。

映画論など一席
(164)
東宝民劇 支配人 鈴木 実さん

「いらっしゃいませ。邦画系はぜひ当館へ」とせん伝文句まではいかないが、現代映画評論にはなかなか味がある。誰でもお話しを聞くと鑑賞したくなるというが、映画愛好家には耳よりな話しともいえる。実は鈴木さんも若い時代にこういう仕事に入ろうとはユメにもみなかつたとエクボが可愛らしく笑う。

早稲田大学の商学部を経てから全く反対の興業関係に入り各地を支配人としての修業を積み重ねてきた。

商学部から興業関係へ入いつたきつかけは何んですかと訊くと「いやーそれば困りましたなでも映画は学生のときから好きでした。自分でも適当な批評をつけ、楽しんでいましたが、このへんがどうやら危いですな」と大笑い。

映画の趣味のほかに鈴木さんは自動車マニア。だからといつて最近の新型車を集めているわけではないが、クラブ活動の一つとして整備点検部にも入りその点についても詳しいというまた各地の名勝めぐりのドライブも相当なキャリアをもつている。

現代映画論をのぞいてみると「一番大きな魅力は総合芸術であるということ。でも現在ではエロクロ的なある基準線を突破した行き過ぎなものが多くなつてきていますね。やはり映画本来のすがたにもどり、希望と生きる喜びを与えた感動的なものが月に一つ位はほしいものです難しい話しになつてしまいますが、見ているものの中から何物かを自分で汲みとつていこうとする気持ち、いや心掛けが非常に大切になつてくると思いますね。でも見方にはいろいろありますが、それを生かしてこそなりたつてくるのでしよう。白紙鑑賞説というのがありますが、これもその一つですね」とピンから手リまで話のタネは切れない。

また鈴木さんは「最近映画推せん委員会ができましたが、これには大きな希望がもてますしさらに社会の協力も大きくなつてくると思う」と、きちんと世論に結びつける。すらつとした背丈とはつらつとした顔からはいつも明かるい日ざしが流れているといつたところ、だからある人から「鈴木さんと話していると何んだか気持ちがさつぱりするわ」といわれるが、誰とでも気持よく話せる人柄が、現在まで大衆を引つぱつてきたにちがいない。

【写真】笑顔の人生も生き方の一つ

耳鼻咽喉科 気管食道科
松山医院
院長 松山信夫
平市才槌小路四(聚楽館隣)
TEL五五三三
▽入院随意△

銘酒コーナー
菜惣理と料
酒蔵 いらざく
平市田町 電 2054

財団法人
松村病院 院長 松村亨
附属 舞子浜病院
舞子浜病院長 佐藤一道
平市藤間字松原(藤間中より海岸へ)徒歩三分
電話(局内)六二番
精神科
◆入院・往診随時◆

石炭風呂として最高能率の
常磐炭礦推奨の
万代風呂
タイル風呂釜付二万円
常磐炭礦福島県販売株式会社
平市田町二四電代六一四一

■やさしく撮せます
■さくらカラー
■色彩が美しいんです
■さくらカラー
■カラープリント
カワノカメラ店
平市公会堂際TEL7557

ゆもと短歌会

常磐市湯本短歌会合同歌集さはと三集より（十八）

伊藤由美子

大切にしてきし古き日記帳をある時にくく思ひけるかないらだちをおさえかねる日色持てる紙のすべてを鞭に折らむとす

伊藤　良高

気付く時虫に煙草の火をあててもがくを見て悔むでもなし

葱一把入れし籠持ちレヂを待つ背広の友とならびて立てり

鈴木　好枝

ひもとけば戦火のにおう心地する夫のつづりし陣中日記

戦没叙勲の氏名ならびいて幼な友の名も小さく見たり

佐藤　貞明

名将が宿りしという金倉寺遠き明治を身近かにぞ見る

初採という実感に遥かりきガラスへだてて見たるみどりご

小松　順一

おのもおのも競ひて咲ける菊花見れば優り劣りは見分け難きに

菊作りは薬と丈見よといつ聞きし思い出づるままに改めて見し

中学生の詩

風

平二中　一年

五十嵐千代

ヒユウー
ヒユウー
うなりをたてていている風
木の葉を
おどらせる風……。
ヒユウーヒユウーは
音楽だ。
どこかでトタンの音がするー。
ドラムのように聞こえる。
風は自然の音楽だ。

手

平二中　一年

伊藤　夢子

おとうさんの手
おかあさんの手
おとうさんの手は
とても大きく。
私の手がかくれてしまいそう。
おかあさんの手は
ざらざらしていて。
さわると。ちくちくしていたい。
でもいつもあたたかい。
だから
おとうさんの手も、おかあさんの手も
大好きだ。

蚊

平二中　一年

吉田　勉

ぼくが机で勉強していると
帳面の上に一匹の蚊が
よわよわしく落ちてきた
鉛筆をつついてみると
「ぬっ」とおきて
ぼくをにらんだ。

鉛筆

平二中　一年

鈴木　律子

鉛筆をけずった。
ていねいにけずった。
それでもおかしな形
になった。
なんだか鉛筆に悪いような気がした。
授業中に
私の手に持たれてすらすらと書いて役にたててくれている鉛筆
鉛筆のしんがおれた。
そんな時は鉛筆に悪いような気がする
だからていねいに、
短かくなるまで使う。

読者コーナー

違う商品の値段

いまは新入学、進学シーズンで商店はバーゲンセールとか、おめでとうセールその他いろいろの名をつけ魅力もたっぷりに売り出し合戦たけなわといったところです。

わたしも娘が高校にはいったので、服など入学準備でマチに出掛けましたが、服は注文なので値段はともかく、その他の品物が店によって値段に差があり、それが幅があるのです。

売り出し中で一、二割り引きと割り引き率が店によって違うので差のあるのはわかりますが、同じトレードマークでどうしてこうも値幅があるのでしょうか。店によって奉仕心があり、廉売経営するところがあるとしても値段が違い過ぎるのは感心しません。

買う身になれば安いほどよいものですが、それが品落ちだったらアブハチとらず、つまり安物買いのゼニ失ないということになります。

だから一つの品、それが安いものでも店をぐるぐると何軒も回らないと気がすまないようになります。一方洋服、洋品など高い物なら品質も上等だろうと思うものですが、ある店と同じ品のものが一方の店ではぐんと安い。

この間既製のスプリングコートを買うため二、三軒店を回ったが店によって同値であるのに品の良悪があるのは呆れました。一品や二品買うのならそう苦労もいりませんが、たくさん買い物すると

きは大変なことになる。そう店を回るわけにもいかずたいたいは一二店ですませる。これが買う身の経済にどう響くか、値段に高低があるだけに面白くないことです。

ある商店の方に同じ品物がどうして値段に違いがあるのでしょうかと訊いたことがあります。その時、その主人公曰く「それは仕入れる問屋が違うから仕方ありません」との返事。これからは商工会議所あたりもこの値段調べでもやって値段と品質の公平をはかってほしいものです。（平市桜町・花井他）

プール地鎮祭

石城郡四倉町四倉中学校前に設ける五十メートルコースの公認プールの地鎮祭は二十六日午前九時から現場で行なう第一期工事は住友工業請け負い六月末完工する。

内郷の桜祭り

内郷市のサクラまつりは市観光協会などの主催で四月一日から二十日間多彩の行事をくりひろげるとくにことしはき酒大会、市内名士演芸会、同名士五十人の仮装カーニバルなども織り込まれている。行事は。

▽十日きき酒大会（公会堂）同日―十二日相撲（公会堂前広場）▽十二日浪曲歌謡演芸会（公会堂）▽十七日市内名士演芸会（同）▽十六、七日山神祭、弓道、相撲大会（山神社境内）。

大浦農協総会

石城郡四倉町大浦農協の通常総会は、二十七日午後一時から大浦公民館で開き、事業計画、予算、役員改選をする。

商店街

大奉仕のセール

平市平和通りのこまつで高級ぞうり特別大奉仕を27日まで高級ぞうり、サンダル、洋傘など一―二割り引き。

グランドセール

鈴勝で28日まで進学、入学の用品、春もの衣料などいろいろ安売り。

十五点サービス

藤越で27日まで二日四回十五点サービス、時間は午前九時三十分―十一時、午後二時、同四時から広告に印刷した購入券で。

映画

素晴らしき ヒコーキ野郎

聚楽館

やっと飛行機が世界中で形づくられはじめたころの物語、イギリスの新聞デーリー・ポストが主催してヒコーキによるドーバー海峡横断の国際レースをやる。破天荒な賞金（一万ポンド）を目当てに集った世界中の冒険好きがこの映画の主人公、今でこそジエット機で僅か数分というこの海峡横断に二十五時間十一分という長い時間をかけてヒコーキ野郎の腕を競うわけだが、競走相手に下剤を含ませたり、ヒコーキを船で運んで一着をせしめようとたくらんだり、まさに奇想天外。石原裕次郎がニツポン野郎に粉し、唐獅子模様のヒコーキをひつさげ必勝のハチマキ姿で登場するのも異色。

世界中のヒコーキ野郎のなかでも最も強豪の一人に数えられ、イギリス野郎に下剤を飲まされる羽目になるが、間違ってドイツ野郎がのんで難を逃がれる。

徹底した奸計をめぐらして一着をせしめようとしたイギリス野郎のヒコーキは輸送の途中でバラバラとなり、イタリヤ野郎はレースの途中エンジンから火を吹き、危いところをアメリカ野郎の離れ業で救われるなど、お国ぶりもさまざまだが、奇妙な型のヒコーキを飛ばしてみせたり、思い切ってプチこわしてみせたり、羽田の連続事故はなんとなく胸をしめつけられたが、この映画をみていると胸がスートする。監督は「史上最大の作戦」のケン・アナキン、二十六日封切。（虎）

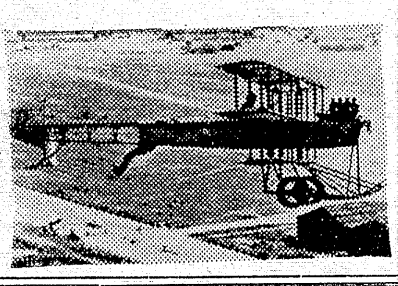

高校野球幕開く

磐高で27日から三日間

磐高野球部は二十七日から三日間、双葉高、桐生高、四倉高、内郷高、小野高、平商の六校を招いて磐高、浅貝両球場で親善試合を行なう。組み合わせつぎのとおり

▽七日午前十時磐高―双葉高　午後一時双葉高―桐生高（以上磐高球場）▽二十八日午前九時、四倉高―桐生高、同十一時三十分、磐高―桐生高、午後二時、内郷高―桐生高（以上浅貝球場）▽二十九日午前九時、磐高―小野高、同十一時三十分平商―小野高（以上磐高球場）

☆8時～11時まで
モーニングサービス
コーヒー・トースト・玉子付
（¥70円）
平市中央通り　電8513

楽しいお食事は
レストラン・パール
▽集会・宴会には
二階ホールをご利用下さい
レストラン　パール
平市三田小路三三八八

三菱重工建設機械代理店
西独製オペル代理店
株式会社　スピイデー自動車商会
平市正月町一九
電七二四一一三

後節 26 27 28
平ナルりん
有料指定席完備　発走12時
無料駐車場設備
平駅から直通バスあり5分
A級6 B級4

日祝電気記念
電気工事業
添田電気商会
常磐市上川一七　電話二四〇四番

株式会社　湯本富士電機商会
家庭用電化製品　各社レコード販売
常磐市中央通り　電話三四三八番

ナショナル　サンヨー　家庭電化製品販売
林ラジオ商会
常磐市上町九五　電話二四八八番

電気工事請負
照明器具販売
吉村電気商会
常磐市表町　電話三〇二二番

プロパンのことなら
何でもご相談下さい　電四六三九
プロパンの平酸素　平市正月町

平市民会館食堂
従業員募集
事務員（支配人）男一名
事務員（会計）女一名
事務員（レジスター）女一名　18才―25才
調理師（洋食）男一名
〃見習（〃）男一名　18才―25才
調理師（和食）男一名
〃見習（〃）男一名　18才―25才
喫茶（バーテン）男一名
ウエイトレス　女四名　18才―25才
調理手伝い係　女四名　18才―50才
雑用係　男一名　25才―55才
売店係　女二名　18才―25才
締め切り　四月五日
面接　毎日午後一時―五時
場所　平市南町（本局うら通り）平飲食業会事務所内
希望者は履歴書持参
平市民会館食堂仮事務所
平市南町五十一番地　電話二六七九番

凶悪化一途の非行

平・最近の実相あれこれ

卒業式を終わったばかりのさる十五日、平市の松ケ岡公園で、中学生十二人と高校予備校生八人が乱斗、卒業、進学の過渡期における非行の一端をのぞかせたが、平署の統計でも中学生の高学年から高校生の年令層犯罪、非行がグンと増加、なかでも女性に対するイタズラや暴力事犯の激増が目立っている。

松ケ岡公園でおこった乱斗事件は、卒業式を終えた中学生十二人が、記念写真を撮っていたところへ、たまたま通り合わせた予備校生八人は、中学生の一人が赤シャツを着用し、更に上衣のボタンをはずしてイカシタ格好をしているので「生意気だ」と乱暴、中学生がこれに対抗して乱斗となり、最後はかくし持ったは物をふるうたつい二日ほど前には修学旅行先で高校生がは物をふるうてケガ人を出しているが、警察官の拳銃を奪って殺人をやったり、猟銃で警官隊とわたり合ったり、凶器を平気で振り回わすのもこの年代の特徴の一つ。

平市内でも中学三年生が下級生を恐かつしては物で相手を傷つけたり、かつあげに応じなかつた児童に暴力を振い重傷を負わすなどその手口は益々凶悪化している。また一中の生徒を三中生が下校時に待ち伏せて乱暴を働いたり、金品を巻きあげるという事件もおきている。学校に対する反発という見方もある、一流、二流の差別はないと当局は否定するし、その一流校の中にも非行はあるのだが世間一般にはその「学校差」が厳然として存在し、父兄もそれを肯定しているので、児童生徒は必然的にシットし、対立感情を育てて非行に結びつくことも見逃せないという。

非行や犯罪行為に関係している児童生徒がいずれも中流家庭の不思議であるというのも最近の特徴犯罪少年と言えば貧困家庭といわれたのは前時代のことで、非行の大多数が中流以上の家庭で経済的には比較的恵まれている。『あのうちの子が何んでよその子から金を巻きあげなければならないのか』と首をひねりたくなるようなことが多い。

平署管内で三十九年は二人だった女性関係の犯罪行為が四十年は十一人とハネ上がっているのも新らしい傾向。卒業生と思われる先輩と連れ立って夜の十時過ぎ喫茶店にタムロしている中学生の姿もみかける。学生服のエリと上衣のボタン二つはずし、マフラ様のものをチラリとのぞかせて、泥でよごれた底のあつい運動靴姿で更けるのもわすれ「スケ」の話をしている。この年代は受験オンリーの教育的偏向が生んだ「奇型」なのか、父兄がもつと強くならなければという声もあるが。

はねられミドリちゃんケガ

二十四市午前九時四十分ごろ、石城郡三和村合戸字駅一五地内の国道で、同好間村北好間字小田郷三〇運転手駒木孝四さん（三〇）は大型トラックを運転、横断しようとした同合戸字駅三八単野ミドリちゃん（四つ）＝公務員清利さん（三四）の長女＝に接触してミドリちゃんは頭などに十日間のケガ。原因は駒木さんのスピード出しすぎ。

サギ男に実刑

磐城市江名町字走出一七四、無職田口幸夫（二七）の詐欺判決公判は二十三日地裁平支部で開き懲役十月（求刑同一年）の実刑言い渡し

田中は昨年十一月初め、磐城市古港一九二、簡易料理店「春駒」でビール七本（二千円相当）ただのみしたほか六件五千八百五十円相当の無銭飲食をしたもの。

黄色い安全腕章

富士銀行で新入児童へ

〝よい子らを交通事故から守りましょう〟と交通安全キャンペーンを実施中の富士銀行安田火災海上、安田生命の三社が昨年に引き続き、二十五日午前十時三十分から平署署長室で同地区交通安全協会（野崎喜八郎会長）に〝黄色い腕章〟を贈つた。

腕章はナイロン製のもので平市内の新入学児童千三百人全員に贈られるが、同署長室で腕章をつけられた新入児童たちはめずらしそうにながめていた。腕章はちかく市内の各学校に渡され、児童たちにくばられるが、現在の交通ラッシュから可愛い子どもを守る一種の名札がわりにもなるという。

【写真】「黄色い腕章」をつける新入学児童

平市のボヤ

二十四日午後五時二十分ごろ、平市月見町五八〝月見荘アパート〟十号＝大内愛子さん（二五）方から火が出て、台所のカーテンなどを焼き、同五十分ごろ消えた。原因は子どもの火遊びらしい。損害は約千円。

三村さん一か月の重傷

二十四日午前十時十分ごろ、平市南町の二三地内の市道で、同市南町三〇海産物業志賀光晴さん（二九）は大型トラック運転、石城郡好間村上好間字山下一一会社員三村増吉さん（五四）のバイクに衝突して三村さんは足に一か月のケガ。原因は志賀さんの前方不注意。

磐城南富岡若妻学級閉講式

磐城南富岡若妻学級の閉講式は二十六日午後一時三十分から地区公民館、レコードコンサート、今年度の反省など。

ロータリー例会

常磐市ロータリークラブ例会は二十六日午後零時三十分から商工会議所で開く。

学童を輪禍から守れ

常磐署で新入学前の注意

常磐署交通係は新入学する学童を交通事故から守りましようとうつ

同署管内で昨年度の事故発生は九十六件、死者四人、負傷者九十人となつている。

この死傷者の内訳は死者四人の内小学生二人、中学生一人、その他二人、負傷者九十人のうち幼児十六人、小学生十三人、中学生一人、高校生三人、その他五十七人ことしは二月末現在で事故発生二十五件、死者二人、負傷者四十一人死者二人は成人、負傷者四十一人のうち幼児一人小学生三人、中学生三人その他三十四人これを昨年同期と比較すると、件数で八倍、死傷者二十倍と激増していることしも可愛い子供たちの入学入園が目前にせまつている。この

ような交通事故から子供を守るため父兄の皆さんはじめ学校当局、関係者の強い協力を望んでいる。

▽道路を横断するときは横断歩道を渡ること▽横断するときは必ず左右たしかめ手をあげて渡る。▽学校の行き帰りは、道路上で「おにごつこあそび」などやらない▽道路は縦に一列になつて右側を歩くまた一般市民の皆さんも交通ルールを守り子供の手本になるよう、▽道路にゴミ箱やあき缶、商品などを出しておかないよう、なお同署は交通戦争の事故防止に万全を期し、朝夕のラッシュ時には全署員を動員して指導取り締まりを重点的に行なう。

身辺雑記

人間社会から名称を取り去ってしまったらどんなことになるだろうか。おそらく混乱と無秩序で収拾がつかなくなつてしまうにちがいない。それほど、名称、名前のもつ社会的意義は大きいのである。すべての物質、現象に意義づけられた名称をもつことに人間の知性が見られるのである。その知性なるが故に「名は体をあらわす」とか「虚名」など名付（ネーミング）が慎重視されねばならない。

ところが、世情を見るに「悪名」（映画のそれではなく、虚名的でその本質を体現化していないという意味での）が多すぎる。それは日本語のもつ非論理性や日本人の心情のもつ情緒性に由来すると考えられる。現代社会の科学化は理由の如何を問わず現実の姿となつている時に論理的科学的メーミングが必要になつてくるであろう。こうした観点からのみのメーミングでないところに混乱と無秩序が一層激化している。

自動車名をとつて見ても、そこにあるのは情緒性でモータリゼイションの日本的現象としての車の財産性や特権性を示していると考えられる。ブルーバードは青い鳥、セドリック＝貴公子、コルト＝若駒、コンテッサ＝伯爵夫人、プリンス＝皇子などそれぞれが、車のもつ機動性や科学性とはウラハラな情緒性をメーミングしていることに気づく。これらの名から大陸横断長時間高速運転のイメージは多いことも、現代日本の性格を反映しているといえる。何も国粋主義をもち出す意図はないが日本人のプライドをムーミングの上にも表わしてほしいものである。新車名サニーが九百万近くの投票から選ばれた過程も、先述のモータリゼイションの日本的現象であるとともに、「日の本」の意味をとるなら日本語の英語化と見られないこともなく、自動車工業水準の向上として一種の慰みにもなるというもの。

（平高専講師）　原田　栄

ネーミング

新作うたと踊り

26日北目音頭の発表会

平市北目町NHK平放送局勤務木武男氏作曲の「北目仲よし音頭」の発表会は、二十六日午後一時から北目公民館で開かれる。

上田令人氏作詞、常磐市上町、鈴作詞の上田氏は児童詩誌、しあわせの塔の主宰者、作曲の鈴木氏は日本作曲家協会（古賀正男会長）の会員で往年のヒット版東海林太郎の歌つた「湖底の故郷」「病院船の歌」などを作曲し、こんどの音頭も軽快な曲となつている。歌詞の一節はつぎのとおり。

ハア赤井嶽から打つ鐘の音にコラシヨ
合わす手拍子自慢の踊り

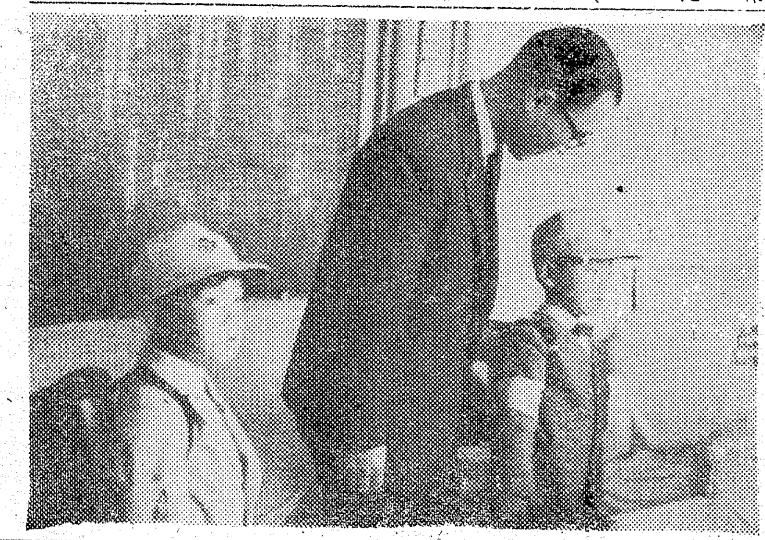

踊り見にくるとんでくるソージヤソージヤナイカ（以下略）

天気図

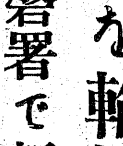

（今晩）北西の風晴れ時々くもり
（明日）〃
（海上）今晩明日共多少風波がある

三月二十六日潮＝小名浜（旧三月五日）

満潮	五、四三	
〃	一九、〇三	
干潮	一二、三三	

フジコシ

15点サービス
もの凄い人気

今日からの特別購入券付き大売り出しは15点とも大変な人気一特に婦人ブラウス、割烹着に集中、サービス時間は一日四回です。

婦人ブラウス（シシユウ入り）　一八〇円
割烹着　九八円
一流メーカーストツキング　四八円
婦人ヘップサンダル　八〇円
家庭用徳用マツチ　三五円
資生堂パール歯磨　四八円

差押物件の公売について

電話加入権及び動産を左記により公売します

記

一、公売日時　昭和四十一年三月三十日　午前十時より
二、代金納付　即金
三、物件　電話加入権　磐城局　平局　一三件
ほか　一二件、八件、
動産　ベビータンス、東芝電気冷蔵庫、ジューキミシン、シャープ電気洗たく機各一
（今年から自動車税の納期が四月に変ります）

福島県石城事務所

住宅金融公庫貸付についてのお知らせ

昭和41年度第一回住宅金融公庫貸付について申込受付を下記の通り行いますので御希望の方は最寄の当行各支店へ御申込下さい。

	一般個人住宅	農山漁村住宅	炭鉱離職住宅	住宅改良資金
	自分の家を新築する場合	農業漁業林業を営んでる場合	炭鉱を離職した場合	持家を改修増築する場合
申込期間	4月1日～4月7日	4月1日～5月10日	41年4月1日～42年3月2日	4月1日～5月10日
利率	年5分5厘	同じ	同じ	年6分
返済期間	木造18年以内 耐火構造35年以内	同じ	同じ	10年
貸付額	標準建築費の75%	同じ	同じ	35万円

その他雇用促進事業団産労住宅資金中高層建築資金も取扱つておりますので詳しくは当店窓口に御来店下さい

住宅金融公庫業務取扱店
福島相互銀行平支店
TEL（平）7331番

今が一番お風呂の沸かない季節
大黒釜はカラたきして
沸きを良くしてお使い下さい
厚銅ですから少々のから焚には大丈夫
◉カラ焚きの仕方◉
まずバケツに水を汲んでおきますお風呂に水を入れずに新聞紙5～6枚を燃します釜が熱くなつてタールがやわらかになつた処をよく掻き落します　タールに火が付いて盛んに燃える時もありますが　あわてずに燃えてるタールを少しづつ掻き出し乍ら水をかけて消して下さい　新しい釜と同様沸きが良くなります
★注意…釜が熱いうちに急に水をかけないこと
製作本舗
大黒釜屋
本社　平市正月町19電4583
実演販売所　堂の前　電9251～2

■大黒保温釜はこうしてお使い下さい

耳鼻咽喉科
高柳医院
高柳博一
平市白銀町一三　電四五一五

NHKラジオ第一

6・00 おやおやなあに 世界冒険物語 こどもニュース むさしの風雲録
7・00 ニュース
20 ニュース解説
30 とんち教室
8・00 楽天くらぶ ソントクについて
9・00 ニュース
10 時の動き
40 健康百話 ガンとメス
10・00 ニュース
15 きようの問題
30 海外だより
40 経済の動き
11・05 趣味の手帳
25 夢のハーモニー

NHK

6 00 そろばん教室
20 基礎英語
40 英語会話 再
55 英語ニュース
7・00 ラジオ農業学校
15 続基礎英語
30 中学生の勉強
8・00 通信高校講座 現代国語2
20 数学1
40 現代国語1
9・00 地学
20 庭一般家
40 数学1入門
10 00 気象通報
15 青少年問題特集
11・00 ドイツ語入門
25 フランス語入門
40 大学通信講座

ラジオ福島

6 00 科学サロン
15 陽のスポットライト
20 ラジオニュース・ネットワーク
7・00 バンドタイム
15 お笑千両箱
30 東芝スターパレード
8・00 コロンビアポピュラーアワー
30 ビンちやんの歌謡マンガ
9・00 みんなが幸せに愛の広場
30 ミュージツクスリーコーナー
10・00 ヤングヤング
30 ミュージツクイン
11・00 大学受験ラジオ講座

洋服の10ケ月払
サンキュウ

NHKテレビ

6 00 アアイト君
2 みんなのうた
30 チコちやん日記
7・00 きようのニュース
30 現代の映像 オンマ 韓国孤児を育てるある日本婦人
8・00 大衆名作座 人形佐七捕物帳
9・00 ニュース
25 ニュースの焦点
40 NHKコンサートホール 歌劇フアウスト
10・30 時の動き
11・1 日本の芸能
40 夜のアルバム

福島テレビ

6 00 民報ニュース
15 宇宙少年ソラン
55 国際ニュース
7・00 オバケのQ太郎
30 踊つて歌つて大合戦
8・00 プロレスリング中継
55 ニュース・スポツト
9・00 サザエさん
30 ザ・ガードマン 男の争い
10・30 わたしの事情 家出娘
11 00 大相撲ダイジエスト
30 民報ニュース
40 FTVソング

教育テレビ

6・00 英語会話
30 みんなの科学
7 00 婦人学級
30 技能講座
8・00 教養特集
9・00 通信高校講座 数学1第1部
30 英語A2
10・00 古典乙1
30 英語会話
11・00 数学1入門
20 やさしいドイツ語

みものきもの

☆NHKテレビ……25日

現代の映像

―総合後七・三〇―

この番組は、日本人でありながら、韓国ソウル市に住み、三十二人の韓国人孤児たちを育てている一人の婦人の国境を越えた愛の物語。「オンマ」―どもたちは彼女のことをこうよぶ韓国語で〝おかあちやん〟という意味のことばだ。

主人公、永松カズさん（三十九歳）は満州事変のころ母親に連れられて北満に渡つた。母は軍隊相手の御用商人であつたが幼くして死別した。以来天涯孤独の身で、満州から朝鮮を転々とした。そして朝鮮動乱が始まつてからソウル市で親に死に別れた多くの孤児をみるにつけ自分の過去が思い出され、こどもたちを集めて面倒をみはじめた彼女はいまソウル市の一ぐうで床屋を営みながら、こどもたちを育てている。もつとも、彼女の月四万たらずの収入では、とうてい三十二人ものこどもを養うわけにはゆかず、借金はつのるばかり。その上いまの店は区画整理でゆくゆくは立ちのかなければならない。こどもたちのために、もう少し広い家がほしい。自分の祖国で訴えれば、あるいはその程度のお金は集まるかも知れない―そんな思いで、彼女は、昨年夏日本にやつてきた。しかし募金は彼女の期待通りにはいかず、さびしくこどもたちの待つ韓国に帰つた。彼女は心労から、いま、ソウルで病の床に伏しているということだ

最近福岡県北九州市の保育所関係の人たちが、彼女の話を伝え聞き、大々的な募金運動をおこそうと、準備を進めているという。

【写真】四月四日から「スタジオ102」のアシスタントをつとめる女性テナ、野村、左から恵賀、神崎。

福島テレビ

ザ・ガードマン「男の争い」

―後九・三〇―

ある新築ビルの中にある会社が連続して金庫破りにねらわれた。警備に当つた高倉はその異常で巧妙な手口に単なる泥棒ではない、ビルの所有者大沢社長へのえんこんがからんでいるのではないかと考えた。高倉のカンは適中し、過去に父親の会社を乗つ取られ、妹を自殺に追い込まれた男の綿密に仕組んだ復しゅうであることが判明した。

今週の映画案内

【平市】

◎世界館 三月二十五日迄電三六
七、一〇 復讐の切り札
八、二五 処女が見た

◎ひかり座三月三十一日迄電三六
七、〇〇 クマゴローの大冒険
八、三〇 ペルシウス大反撃

◎聚楽館 三月二十五日迄電三七
六、一〇 マンガ サウンドオブミュージック
四五

◎東映三夜三月二十九日迄電六三
七、二〇 赤い風船 本やくざ
八、四八 本侠客伝

◎名画座 三月二十九日迄電三六
五、五六 我が青春
七、二八 高校三年生
八、四八 涙にさようならを

◎平日活 三月二十五日迄電四三
五、三六 キユーポラのある街
七、一五 未成年

◎東宝劇 四月二日迄電三三
六、四〇 女は幾万ありとても
八、〇〇 大菩薩とうげ

【常磐市】

◎三函座 三月二十九日迄
大日本殺しや伝 無賃任侠水滸
怪獣大戦争

◎常磐座 三月二十九日迄
血斗神田祭 洞海湾の決斗

◎常磐日劇 三月二十八日迄
赤い風船 わかれ道
未完成交響楽

登録銘菓 平城 平あさ川

勉強机・本箱各種 中売特売陳列特売
平家具センータ
あるが
本社 平市銀座通り電2223
工場 平市下の町 電6088

広告用品のデパート つちわ カレンダー 嘉見家 平五四六九

高級音響専門店
ステレオ特売中!!
フルヤマ
平市2町目 TEL2912
試聴室平市梅香町 TEL4748

看護婦・家政婦（准看を含む）
頼みたい方また働きたい方は
電話（平）2307番へ
労働大臣認可
平看護婦家政婦紹介所
平市南町76

不動産売・仲買介評価貸家斡旋
平宅地建物取引所
平市才槌小路地下道入口 電二三六一

売宅地 一〇〇坪
場所 常磐市上町踏切り近く
連絡先 TEL（平）五八七七

生徒募集
公認
磐城高等和洋裁学院
浜通り随一の花嫁学校
願書受付中。四月五日入学
平市六軒門二 電四二九六

■世界の万年筆
プラチナポケット
スピーディな時代にマツチする
ポケツト サイズのペン
1000円
1500円
2000円
3000円
岡萬年筆店
平市三町目電4333

平名物 福島県土産品の品評会において第一等の知事賞を授与されましたこれひとえに各位のお引立の賜と御礼申し上げます
平駅前 六段本舗 平凡 電2509

御商談、会合、宴会には 中華料理 亜寿荘 割烹 湖月 当店をご利用下さい（三十名位）ご予算に応じご奉仕致します 平市田町（紅小路） 電二三四五 四四三三

パーマ・美顔術 ニュー美容室 世界館通り電・8046

提供 ふじ 活魚専門 平市三町小路 五〇三一

パンチのきいた世界一楽しい映画!!
70mm TODD-AO® 総天然色・立体音響
監督ケン・アナキン
素晴らしき哉 ヒコ野郎
神さまと太陽と鳥どもに挑戦した想天外の大スペクタクル
スチュアート・ホイットマン ロバート・モーリー
セーラ・マイルズ ケルト・フレーベ
ジェームス・フォックス ジャン・ピエール・カッセル
アルベルト・ソルディ テリー・トーマス
オリナ・デミック・6役
〈特別出演〉石原裕次郎
文部省選定
26日封切
総天然色 ピストン野郎
ジャンピエール・カツセル カトリーヌ・ドヌーブ
監督ジュリアン・ド・プローカ
あらゆるピンチはすべてのチャンス！ご婦人めざして彼は行く!!
洋画は 全房完暖 聚楽館