「(1)　月ぎめ定価１５０円　(第三種郵便物認可)　夕刊　常磐毎日新聞　昭和４１年２月１１日（金曜日）　第４７３９号

指定し放し文化財

平消防署　火防不備を指摘

平市消防署は、さきに市内重要文化財の火防特別査察を行ない、このほどその報告書をまとめた。査察した重要文化財は国指定一、県同六、市同七の計十四で①保管建築物の概要②付近の状況③火災通報の方法④その他の状況意見など四項目にわたって調査した。それによると管理が比較的良好と認められたものが八件、だいたい管理が行き届いているが、五件、管理不良のものが一件の結果が出た。管理不良と診断されたのは、同市上高久字片岡二一の浄国寺（塩照也管理人）に安置されている県指定の薬師如来像、両脇仏寺三軀、矢部立像二軀で安置してある建物が老朽化し、消防用設備がなく、しかも火災通報にも不便だと指摘同消防署は直ちに市教育委員会に文化財保護管理の徹底方を指示した。

同委員会と文化財調査委員会は八日、薬師如来像を再調査した。調査は鈴木教育長ら五人の委員が参加し、普通は開帳しない薬師如来像を細かに観察、像が安置されている同寺「瑠璃殿」を調べた。この瑠璃殿は天保時代の建物だといわれ、老朽化がひどく今では子どもの遊び場になっている。調査した委員たちも「全くひどくなっている」とびっくり、早速この調査に基づいて近く対策をたてる一方、地元の人たちに管理を十分に依頼し県教委に対しても保護管理を要望することにした。

薬師如来像は八十センチほどの座像で、台座も加わえると二メートル近くなる。この浄国寺の文化財は三十六年県の重要文化財に指定された。

しかし指定されたといっても実際管理は地元の人たちに委かせきりで修理費もないため、そのままになっていたもの。

【写真】浄国寺の薬師如来像

移動図書館で向上

勿来三小の学力づけ

勿来三小（横田匡臣校長）は、図書館約四千冊を十三の学区に分け児童が持ち帰り、少なくも一人一冊の本を読んだ。低学年は童話や絵本など、高学年は名作全集や伝記小説などいろいろ。

三学期が始まると、その感想文を学校に持ち寄り、学級ごとに発表会を開いた。先生はその態度や内容、声量などを中心に選び、各学級代表三人ずつを選んで全校発表会を開き、横田校長が全員の講評をした。

こうして児童の発表力、表現力をつけるため、毎年夏、冬休みの二回実施しているが、これに父兄も協力し、図書の持ち帰りには地区まで車で運搬するなど、児童の学力向上に学校、児童、父兄一体となって努力している。

内郷市の人口

内郷市の一日現在の人口は、八千七百三十七世帯、三万五千三百七十四人（男一万七千五十一人、女一万八千三百二十三人）で前月より男十人ふえ、女が八人減った

機工会集団指導

平地区機工会の集団指導会は、十二日午後一時から平商工会議所で開く。

道言耳言

大道を狭めて青空駐車。優先は人か車か、まさに人道地に墜つとはこのことぢや。

○　○　○

指定し放し、荒れつ放しでは。折角の文化財も泣く、得難い国宝に防火対策を急げ。

○　○

市毛さん光のプレゼントへ。一円貨ばかりで献金続く、盲人もとの愛に恵み輝く。

○　○

勿来三小で学力向上に移動図書館。父兄の協力で成績万点、まずは読むことが肝要。

賠償に調停制度

地裁平支部で呼びかけ

地裁平支部は、最近自動車事故が急激にふえ損害賠償を巡求しても支払ってもらえないなどの苦情があり、このため調停という制度を設けたが、あまり知られていないため利用者は少なく、こんごは大いに利用して紛争を解決するよう広く呼びかけている。

この調停制度は法廷で争うのではなく、裁判官と調停委員とが仲に立って解決するもので、関係のない人に知られることはない。受け付けは同支部の窓口でやっており、費用も印紙代と切手代だけ。

石の中に3年

水石友の会　副会長　草野正已さん　(129)

水石ブームの最高は昨年から特殊な人々だけの趣味であったが、最近は趣味と実益とを兼ねてますますグループはひろがっている。そしてその産地といわれるサメ川、好間川、只見川などには石がなくなったという説もある。殊に一番人気の的となっていた好間川など愛石家と野次馬まで入り込んで珍石探しに大騒。それで好間川にはもう石らしい、石は一つもないといっその愛石家の集団である植田町サメ川橋キワにセンターを設けて水石から富岡までの同好者約二百人で友の会を組織し、副会長として活躍している、お店へ入ってみるとコレクションした珍石がところ狭まいほど陳列されている。われわれ素人からながめてはただ珍らしい石としか思えないが、中には十万円以上価値があるものもあるという常磐地区でもっとも多くのそして価値あるものを集めていうしやるのはなんといっても平の釜屋であるという。元三郎さんはこの道のベテランで鑑定家として権威あり、磨きをかけた石などよりも自然の美を尊びそして集めている。また四倉の田中清郷さんも相当珍らしい石を集めてこの方面では全国的にも有名であり小名浜の小野礼一氏、平の加地和組社長川和徳一氏好間の吉ちゃんなどが代表的なものであるといわれている。

草野さんがこの水石コレクションを初めた動機について

【写真】愛石家の草野さん

「石は不動のものです。精神修養によい。私は元来剣舞や居合術などを趣味とし精神鍛練につとめた。この影響から水石をながめていると自然に心身ともに静となり動となってわき起ってくる。人間もこのように「石」でなければいけない。しかし石のように単に堅いだけではダメで、その中に美がなければならない。お嫁さんを貰うにも、人を採用するにもこの気持で接している」

と述べている。草野さんの家には「自ら清くして他の汚濁を洗い、清濁あわせ入る量あるは水なり」との額が掲げられていた。これからもさらに天下一品の珍石を集めるために努力を続けてゆくという。

石の上にも三年というが、三年たぬうちに草野さんがほれ込むような「石」を発見することだろう。

発行所
共同観光開発株式会社
社長　金古政通
平市田町75番地
電話2101・2105番
磐城支社電②４０４９

あなたの夢を仕立てる
テーラー　高島屋
平市公会堂通り
電六八三七・七〇五九

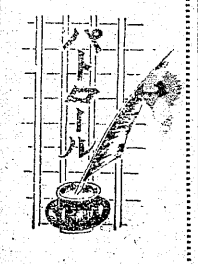

よりよせ鍋　すき焼鍋
専門　江戸川
紅小路店　2727
才槌小路店　3026
柳町店　4841

世界一の経済鶏

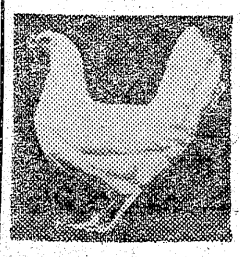

バブコツク・レイヤーB―300
■世界中のどの採卵鶏にも負けない優秀種
所得倍増の近道
実収益性の資質を秘めたバブコツクB―300
■多産・強健・飼料効率に優れたタフな鶏です
■バブコツク特約孵化場では養鶏技術や資料の提供を行つております
米国バブコツク原種農場日本特約孵化場
(有)木村種鶏場
平市大字上平窪原田字電（平）7671

不動産売買・仲介評価貸家斡旋
平宅地建物取引所
平市才槌小路地下道入口　電二三六一

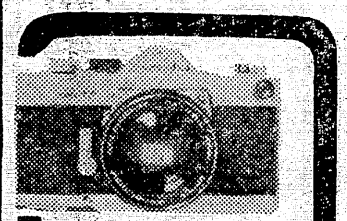

カラープリント
24時間仕上
全行程自動化完成
D・P8時間仕上
カメラのデパート
田中
平市駅前通り　電5024

叶多医院
産婦人科　叶多信之
内科　小児科　松本勝衛
平市二町目　電二三五五

読者コーナー

入、進学期に提言

毎年入、進学期になると、この仕度金がかかり、親たちも頭を悩ますのが例です。小学一年への新入学はともかく、小、中学校に進学する子どもたちは、兄姉がいる家庭は、服、カバンなどそのお古で間に合わせる手もありますが、ひとりだけなら新しく買わなければならず、そのお古もムダになってしまうのです。

このほか教科書（使えるもの）や参考書はクズ屋に売るぐらいが関の山、これも二束三文でムダになります。そこで提言しますが、よく才末などに友の会でやるバーザーみたいなものを開いてはどうでしょうか。服でも教科書でも参考書も出し合い即売、交換をやるのでもりつぱに役に立つのです。各家庭が死蔵させておくより、どんなに有効か、この方法を全市に広げて、毎年入、進学期前に催してはいかが。範囲が広いというなら、各学校ごとそのPTAが主催してやるのもよい方法だと思います。学校関係者や有識者の方に一考を煩したいと存じます。

（平市・子をもつ親）

こうすると、例え使い古したものでも、この緩和策とこんでの異常な発展に備え現局舎裏に新局舎を建設中だが規模は地下一階地上三階建て鉄筋コンクリート延べ三千平方米三月末には完成の予定でこれが完成すると殺到する申請にも待たなしで応じられるといい、大きな期待が寄せられている。

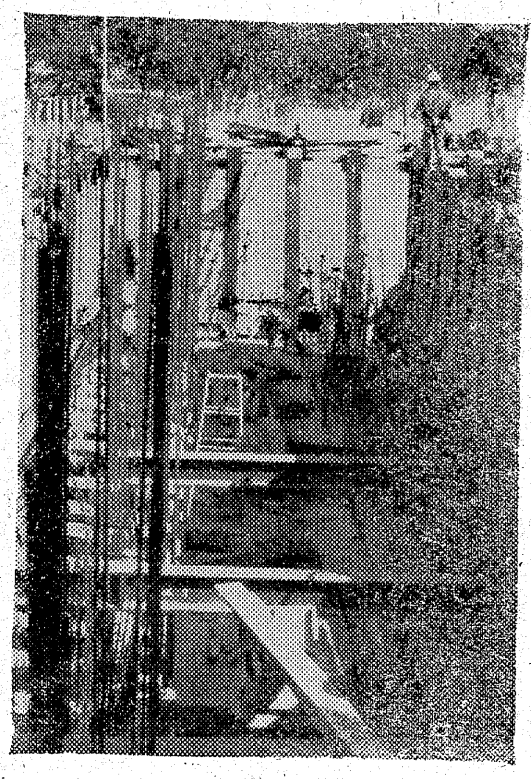

【写真】増築中の磐城電報電話局

電話局舎を増築

小名浜加入増に対応

国際港をもつ磐城市は、工場、事業所などが進出し著しい発展を続けているが、これにともない電話架設の申し込みが殺到、要望に応じ切れない現況、そこで磐城電報電話局は施設の拡張に着手し、局舎の増設工事を進めている。

同局の調べによると、自動式当時の小名浜、江名、泉をふくめ千六百十二台であつた電話加入数は現在四千二百台にふくれあがるという激増ぶり。

今年度電話施設の申請は八百台うち約半分の四百七十台が新設を終つただけで、あとの三百三十台は四十一年度中に完了したいというが、これも月平均四十台の申請では望み薄だ。

野木さん行政相談委員に

内郷市御厩町、野木久弥さん（六五）は、このほど行政監察局から行政相談委員に委嘱された。こんど法律の内容手続きなどいろいろ相談に応じる。

労働問題懇談会

平労政事務所主催の石城地区労働問題懇談会は、二十一日午後一時から平商工会議所で開き、就業規則全般について。

求めます

磐城市の東京オートサービスで自動車セールスマン数人募集、内郷市御厩町の福島日野自動車営業所でも営業部員若干名。

○

平市尼子町高木建設で会計給食係若干名、年令二十五才から、十二日まで。

○

安田生命平窪仕事務所で婦人アルバイトを募集中。年令二十八才～三十才、午前九時三十分から正午まで、収入六千円、交通費補助アンケートなりの雑務。委細面談

映画「こころの山脈」

明るい子に

平五小　六年三組　山崎真須美

私は、はじめにこのことばの意味を考えた。「こころの山脈」それは、この話しにでてくる少年、先生、そして少年の母の心がつながったからだと思った。もしこの先生がこなかったら少年は、らんぼうばかりしている子になったままだったかもしれない。でも少年がおかあさんのようにみえたのかもしれない。先生は少年をやさしくしてくれた。三か月本間先生は少年の、おかあさんであったのかもしれない。少年と母がいっしょにくらすことになってもよいだろう。少年と先生との心の山脈は、長くつづいているのだ。

無責任な事

平二小　六年一組　遠藤千代子

「心の山脈」これは、安達太郎山を背景とした、本宮小学校でのできごとを映画にしたものである。それは、産休先生の、本間先生と四年三組の生徒、清の心あたたまる物語だ。

本間先生のあいさつのことば「私は『歌をわすれたカナリヤ』です、だから、私に歌を思い出させてくださいね」というやさしいことばは私のむねに、ひびいた。まづしい清の家には、まだテレビもないで生徒達は、それをからかう。だから清だってくやしくて友達の給食費をかくしたりするのだ。清も悪いし友達も悪い。だが清はかわいそうだ。そんな中に本間先生がこられて、清達の組を特子供達とともに遊びともに学ぶ本間先生を「子供のごきげんとり」とか「わたの鳥先生などと言ってばかにする先生もいたが、そんな先生の方がまちがつていると思う。本間先生のやさしい家庭的な心で、清の心の悪は、しだいに消えていく。ほかの先生達がてにおえなかつた清をあんなにうつぱなしたのだ。本間先生そりつぱな先生だ清の心がひねくれのだもの。

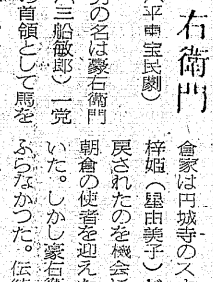

児童詩誌「六号線」

先生たちの手で創刊

平市八幡騰写堂の無料奉仕でこんど「六号線」創刊号が出版された。これは浜通りのこどもたちの作品を教育的立ち場から教室でも役立つような詩の指導誌で「児童詩クラブ六号線」となつたもの。

同人は菅野修二（湯本三小）佐藤源勝（同）古山伊知朗（菊田小）佐々木義勝（倉小）村上喜八（四人一小）の五先生。編集部は常磐市湯本三小内にある。

また各校からよせられた二十四篇が収録され、その批評〝詩のつくり方〟なども載つている。毎月二十日締め切りで作品を募集している。

国鉄異動

国鉄関東支社は十日付で部課長、駅長級の人事異動を発令した。石城地方では一部既線のとおり、平駅長に福井氏が着任するほか、金賀平駐在運輸長の勇退などつぎの通り発令された。

勇退▽金習敏彦（平駐在運輸長）▽川副平雄（平車掌区長）▽中条実（四倉駅長）▽坂本義果（赤井駅長）▽小林貞雄（平電力区長）異動▽水戸駐在運輸長染野乾次（平駅長）▽荒川沖駅長今野英雄（草野駅長）▽高浜駅長久野将夫（泉本駅助役）▽水戸信号通信区助役田村譲（平信号通信区長）▽平駅長酒井久（石岡鉄道病院事務長）▽平車掌区長星勲（平助役）湯本駅助役高橋彬茂（矢祭山駅長）▽四倉駅長枝武一（笠間駅長）▽相馬駅長大谷正平（平首席助役）▽平首席助役佐藤正男（小高駅長）▽赤井駅長吉田勲（平運輸長付）▽平保線区長野尻加平（水郡線管理助役）▽平信号通信区長大倉憲一郎（鉄道学園）▽平電力区長若松正雄（平電力区）平電力区第二支区長坂本俊典（水戸電力区）▽平駐在運輸長佐藤一雄（客貨車課長）▽浜吉田駅長高崎敬次郎（平駅助役）

暴れ豪右衛門

（平映宝民劇）

男の名は豪右衛門（三船敏郎）一党の首領として馬を駈り、冷酷に侍どもを斬りふせる徹底した侍嫌い。

豪右衛門の二人の弟、弥藤太（佐藤允）隼人（田村亮）は人質として八年間、戦国大名円城寺家の城でくらし、許されて里へ帰つた。彼らは幼少から侍の生活を身につけていたため、豪右衛門のふるまいを下品とみていた。豪右衛門は弥藤太の殺人あやめ（大空真弓）に対する態度は過酷であつた。彼女は峯武者のすて子であつた。朝倉家は円城寺のスキを狙つていた梓姫（星由美子）が、円城寺から戻されたのを機会に攻略を策した朝倉の使者を迎えた加賀七党はわいた。しかし豪右衛門は首を縦にふらなかつた。伝統ある加賀七党は二つに割れた。朝倉は卑劣な手段で梓姫をえさに隼人を欺した。そこで内親で相争うことになつた隼人は死に、隼人の弔合戦にでる右衛門は苦戦した。女房小雀（乙羽信子）以下討死を決意したが、袂を分ちあつた加賀七党が侍に欺されたわが身を恥じてでる右衛門の救援に向う。文字通り人馬の激突とは、スピード感溢れる決戦シーンは、三船の演技とともに映画ならではダイナミ。稲垣浩監督（十六日封切）

看護婦・家政婦（准看を含む）
頼みたい方また働きたい方は
電話（平）2307番へ
労働大臣認可
平看護婦家政婦紹介所
平市南町76

銘菓 大段半天 平凡

高級音響専門店
ステレオ特売中!!
フルヤマ
平市2町目　TEL2912
試聴室平市梅香町　TEL4748

難の銘酒 菊正
電 平市田町紅小路 六八九六

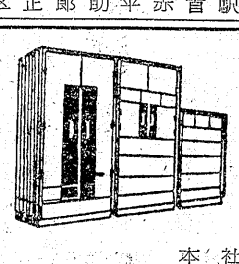
☆ご婚礼家具
豊富陳列特売中
国鉄物資部指定 平家具センター
あるが
本社　平市銀座通り 電2223
工場　平市下の町 電6088

素人が安心して買える
中古自動車の店
三ケ月の修理保証と工賃の割引車については絶対の責任をもつ当社に是非ご相談下さいご一報下さいれば早速参上いたします
各種自動車修理 部品 板金塗装
佐藤自動車工業
平市柑屋町一 電四五四三

美と健康を創る
ツノダの自転車
サイクリングツアー車・これだ!!
買う前に一度実物をご覧下さいきつと乗つて見たくなる
新型2段変速車より3、4、5、8、10、15段の各種パーツコーナーも新設何んでも揃えてあります
ツノダの自転車代理店
加藤自転車商会
平市長橋町18　電3677

ご婚礼 お見合い 写真
…アルバム…
…プロマイド…
…ガクブチ…
写真のご用命は
岡山写真館
平市南町日活通り　電2923

カトレヤ
☆モーニングサービス
コーヒー トースト 玉子付 (70円) 8時～11時まで
☆閉店午後10時
平市中央通り 電8513

腹が立つ青空駐車

車の氾濫どこもここも

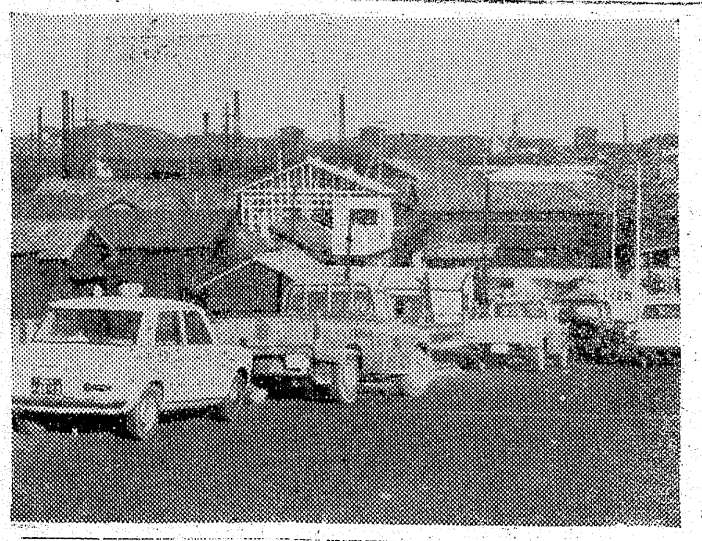

青空駐車が随所にハンラン、平市の田町や白銀町など繁華街周辺の小さな露路では交通マヒ寸前、両側に停車してある無人の車を手押しでどけさせその間を大型車がヤットコサ通り抜けている風景もよくみられる。狭い露路では歩いている人より停車している車の数の方が多い。立体橋も早速駐車場に早変り、市民も運転手もみんな『困った、危険だ』というのだが青空駐車はふえるばかり、石城地区の車の数は年々一千台以上増えているから、このままでは、いまに道路という道路が車に占領されてしまう、と関係当局の善処を望む声が強まっている。

平市で最も駐車の多いのは表通りが駐車禁止となった田町通り、西村横丁の延長、出来あがったばかりの立体橋。駅前から白銀町寄りの本局前通りと三十米大通り、さらに本町通りの裏側にあたる南町通りなど、そのほとんどが乗用車又はライトバンや小型乗用車。午後からになると割り込むスキもないほど繁盛する。大半は商用かお茶や食事などの間と思われるがなかには朝から夕方までジツと停っているのもかなりある。

またひどいのは狭い露路の両側に駐車してある。

多少ズレても法的には問題ないとしても、その間を別の車がサーカス並みにぬって走るのだから通行人はウカウカ歩けない。新らしい駐車場と変った立体橋などは橋部のカーブすれすれまで駐車し、ハイヤーの運転手さんさえ危険だと語っている。

県石城事務所の調べだと昨年十二月一日現在管内の車の台数は一万二千七百五十二台、前年同期の一万一千二百三十九台に比べると一年間に、二千五百十三台も増えており、とくに乗用車の増加が目立っている。運転ブームや商業利用の増加などが反映しているものとみられるが、自家用自動車協会の登録でも一昨年の三千五百台から今年は六千台と倍近くにふくれあがり、とくに小型乗用車と小型貨物が激増している。

狭い露路の商店などでは店の前に駐車されて営業妨害ですよと腹の立つときもあるが、全面的な駐車禁止となれば、客足の方に響くことも予想されるので痛しかゆしですという。

さきごろ平市を訪れた観光団がバスを連ねて駐車するところがなく、市に依頼して三十米遥りのハズレの遊園地まで地元の有名土産品店に出張して貰うという一幕があった。消費と観光を売りものにする平市にとっては誠に心寒い話で打つ手はないかという声が日ごとに高まっている。

【写真は早くも駐車場にされた立体橋】

合法な場所では

警察当局もお手あげ

関係者の話だと車の伸びは昨年一昨年がピークで、一応行き渡ったし、不況の影響などもあって今後は当分横バイ状態が続くものと予想されるが、青空駐車の大半を占める車種のハンランで当分道路は占領されそう。

警察当局も禁止区域や違法な駐車ならドシドシ取締るが、合法な場所はどうにもならないという。

狭い露路の商店などでは店の前に駐車されて営業妨害ですよと腹の立つときもあるが、全面的な駐車禁止となれば、客足の方に響くことも予想されるので痛しかゆしですという。

さきごろ平市を訪れた観光団がバスを連ねて駐車するところがなく、市に依頼して三十米遥りのハズレの遊園地まで地元の有名土産品店に出張して貰うという一幕があった。消費と観光を売りものにする平市にとっては誠に心寒い話で打つ手はないかという声が日ごとに高まっている。

イワシ大漁続く

魚価は下がるばかり

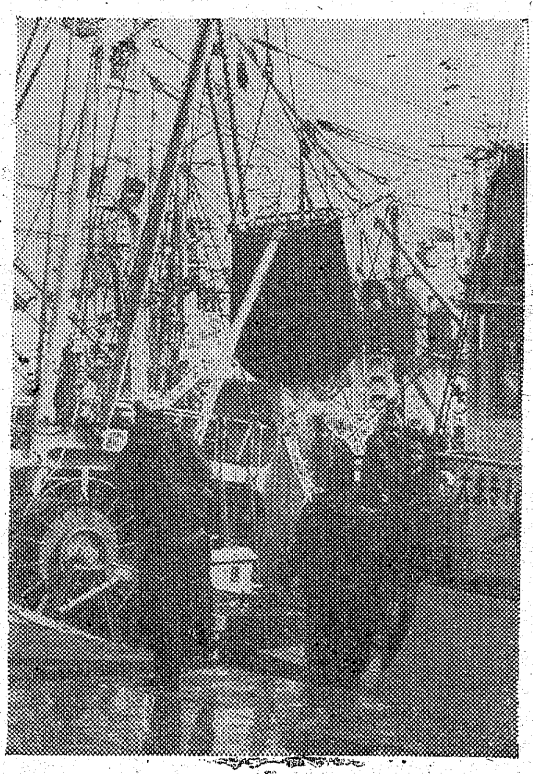

磐城市の小名浜魚市場には、連日セグロイワシの水揚げが続き、少ないときでも五十ト、多い日は五百トンそこで値段も一キロ当たり六円五十銭とバカ安値が出た。

これでは大漁貧乏が訪れるとばかり、同地の巻き網漁業組合は、さきごろ二日間休漁して魚価崩れを維持したが、また値下がりしたこれからのね動きをみて再び網卸しの時間を制限しなければならないと思うと、セグロイワシの当たり年に、ありがたくない表情だ。

【写真はイワシ大漁の水揚げ＝中之作港で】

身辺雑記

平は、常磐地方の中心ではあったが、古くから文化の不毛地帯で、市民の文化活動は低調で僅かに商店界で招待する流行歌手の○○ショウとか、磐女の同窓会で年一回位やるお芝居しかなかった。その後、蓬来先生を中心とする尼子会が、高度の文化活動を積極的に展開ぜんとして、音楽会、講演会を催したがなかなか全市民的なものに育たなかった。

演劇の場合も全く同じであり高校のクラブが優秀な活動を行なっていたにも拘らず、社会人のサークルはなかなか成り立たなかった。

稲の会

昭和三十三年頃、当時常磐炭礦に勤めていた松本という磐高卒業生が、私に「演劇サークルを是非作りたいが、音頭をとってくれないか」と、相談をもちかけられた。私もやりたい意欲をもち、磐高、磐女の卒業生も多く知っていたので、それらの人によびかけ、メンバーは揃った。しかし、例会をする場所がなかった。再び暗礁にのりあげどうしようかということになった時、現在の平公民館長をやっておられる根本先生のご好意で公民館を定期的に借用することが可能となり、こゝに人と場所がきまり、その年の七月末に発足することができ、県コンクールに発表するため活動を開始した。ところが、平に事務所をもち練習しながら、平で発表できないという矛盾が生れた。公会堂はあるが、私達のサークルだけでは単独公演は到底無理であった。しかし、これも幸いにして、文化団体連絡協議会が作られ、その加入団体として、発表のチャンスを与えられ、よっやくにして日のめをみるに至ったのであります。

最初「いねの会」を作った時いつまで続くか疑問でもあったし、本当に育つのか不安でもあった。しかるにどうにかこれまでに育ち、メンバーも少しずつ交替しながらも増えてゆくのをみると、これもメンバー一同のひたむきな熱意にもよるが、また地域の人々の好意ある後援の賜のおかげといつも感謝しております。（湯本高教諭）

献金続けて六年間

優子さん　光のプレゼントへ

平市鹤宜町四四市毛優子さん（一六）＝平商一年生、末さんの二女＝は恵まれない子どもたちのためにと「光のプレゼント」に参加一円アルミ貨を大切にためて東京の「光のプレゼント運動本部」に贈り感謝されている。この運動は現在全国的に展開されているもので優子さんがこのプレゼント献金をはじめたのがさる三十五年五月のころからで当時は平三小の五年生だった。

優子さんは、三十四年六月ジン臓炎で同市の松村病院に入院した級友に花を贈って見舞ったのがきっかけで、その後同病院の患者に花束などを贈るなど慰問を三年間も続けてきた。また近くに住む不幸な松本姉弟が眼手術をうけることを知り、ちょうど預金をはじめた時だったから、ここに贈ったのが「光のプレゼント」第一号となったわけだ。

父親の末さんは「小学生の頃、わずかな預金をして光のプレゼントへおくっているとは少しも気が付きませんでした。知らされたのが二回目のプレゼントの時で新聞を見てビックリしました。これが現在まで続いていることはほんとうに嬉しい」と話している。

優子さんはやさしい性格の持ち主で、慈善運動というものには進んで参加し、弱い人がいるとなれば心から同情する人、平商では好きな「文学クラブ」に入いって、熱心に学習に励んでいる。

当の優子さんは「困っている人がいると何んとか同情しようという気持がわいてくるんです。光のプレゼントという楽しい話しを聞き、早速自分の力でできるだけのことはお手伝いしようと思い、何回か過ぎて行くうちに長い月日が経つてしまいました。預金額は二百円から三百円とわずかですが、これからも人の役に立つていきたい」と同情心もたつぷりの生徒。最近おくつたのが昨年の十月で十二月は歳末助け合い運動へ寄付している。

天気

（今晩）北西の風やや強くなれ時々曇り山沿はにわか雪

（明日）北西の風はれ時々くもり

（海上）今晩風波やや高い

二月十二日潮＝小名浜（旧一月二十二日）

満潮　七、五四　二二、〇四

干潮　一、五七　一五、一二

ネクタイの流行を占えば……

フジコシ

ネクタイは色で買う、という時代ですが、この春は白黒感じの地にエンヂをのせる、といったパンチの強い配色が流行しそうです。

紳士ネクタイ（ストラプ柄）　五五〇円から
紳士高級ネクタイ　二八〇〇円
紳士白ワイシャツ四八〇円―一四〇〇円
〃トリコットワイシャツ　一三五〇円
〃ジャージオープン　九八〇円

プロパンのことなら何でもご相談下さい　電四六三九
プロパンの平酸素　平市正月町

耳鼻咽喉科　気管食道科
松山医院
院長　松山信夫
平市才槌小路四（薬業館隣）
TEL五五三三
▽入院随意△

株式会社　スピイデー自動車商会
平市正月町二九　電七二四一―三

三菱重工建設機械代理店
西独製オペル代理店

ナショナル　カラーテレビ　受像中
STAND・BAR
平市田町　電6324

胃炎　胃潰瘍
※患部に直接作用する胃のくすり
ドイツ製　アズロン
※特別に取り寄せました
▽今まで御満足のいかなかつた方はゼヒ一度ご相談下さい
D1PO加盟店
あこう薬局
平市田町ぎんざ　電2044

営業部員募集
男女別を問いません
年令　二十才から一五十才まで
月収　五万円以上確実
パートタイマー（外務販売員）
ご婦人向　年令経験問いません
日収千円以上確実
ご希望の方は至急来社下さい
共同商事株式会社
平市大町三十一番地（東北電力東向側）
TEL七四二四番

NHKラジオ第一

6・05 おやおやなあに 世界冒険物語 こどもニュース むさしの風雲録
7・00 ニュース
20 ニュース解説
30 とんち教室
8・01 楽天くらぶ うぬぼれについて
9・00 ニュース
15 衆議院予算委員から
10・00 スポーツ・ニュース
15 きようの問題
30 海外だより
40 時の動き
11・05 趣味の手帳
25 夢のハーモニー

NHK第二

6 00 そろばん教室
20 基礎英語 再
40 英語会話 再
55 英語ニュース
7・00 ラジオ農業学校
15 続基礎英語
30 中学生の勉強室
8・00 通信高校講座 現代国語2
20 数学1
40 現代国語1
9・00 地学
20 家庭一般
40 数学1入門
10・00 気象通報
15 青少年問題特集 市民意識と公とく心
11・00 ドイツ語入門
20 フランス語入門
40 大学通信講座

ラジオ福島

6 00 科学サロン 中学生力だめし
20 ラジオニュース・ネット
7・00 バンドタイム
15 お笑い千両箱
30 東芝スターパレード
8・00 コロムビアポピュラーアワー
30 ピンちやんの歌謡マンガ
9・00 みんなが幸せに愛の広場
30 スリーコーナー
10・00 ヤングヤング
30 ミュージックイン
11・00 大学受験ラジオ講座

洋服の10ヶ月払 サンキュウ

NHKテレビ

6・00 アイアイ君
25 みんなの歌
30 チコちやん日記
50 今番の番組から
7・00 きようのニュース
30 現代の映像 丹後の女
8・00 大衆名作座 人形佐七捕物帳
30 つなぎ繁盛記
9・00 ニュース
25 ニュースの焦点
40 NHKコンサートホール
10・30 時の動き
11・10 日本の芸能 舞踊 山姥
11.40 夜のアルバム

福島テレビ

6 00 民報ニュース
15 宇宙少年ソラン
45 ニュースフラッシュ
50 国際ニュース
7・00 オバケのQ太郎 魚つりの巻
30 踊つて歌つて大合戦
8・00 プロレスリング中継
56 ニュース・スポット
9・00 サザエさん
30 ザ・ガードマン
10・30 ドラマ うちらの青春
11 00 民報ニュース
10 スキー場だより
16 FTVソング 夢のしらべ

教育テレビ

6・00 英語会話
30 みんなの科学
7・00 婦人学級 地方自治体の仕事
30 技能講座 アマチア無線
8・00 教養特集 地方文化論
9・00 通信高校講座 数学1
30 英語A
10・00 古典乙1
30 英語会話
11・00 数学1入門
20 やさしいドイツ語

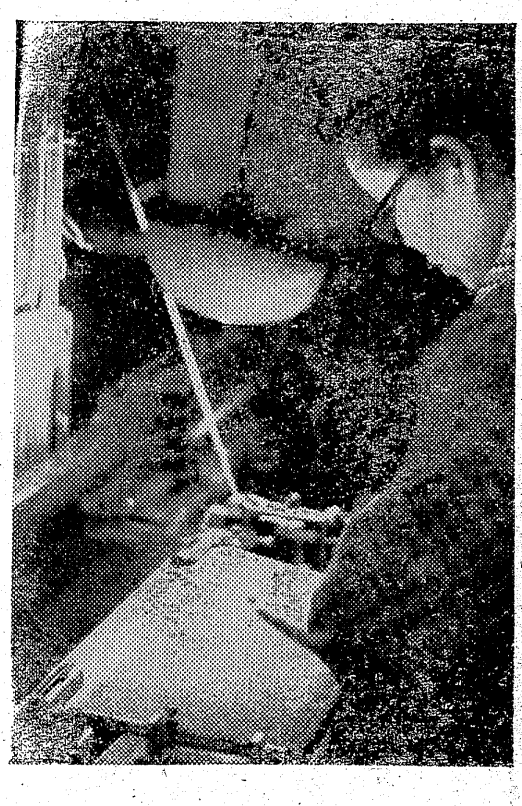

みものきもの ☆NHKテレビ……11日

提供 お食事処 平 市三田小路 五〇三一

人形佐七捕物帳

―後八・〇〇―

さる若殿様の出生の秘密をめぐつて起る怨かつ、殺人の事件をおつて展開する。

ゲスト出演・田武謙三（吉五郎）、南道郎（介十郎）、宮城千賀子（お滝）、設楽幸嗣（縫之助）、今福正雄（甚兵衛）、日高澄子（さだ）、加茂嘉久（新助）、ほか。

寒風の中で辰、豆の二人が屋台の甘酒をすすつている時、歩いてきたのが麻布三河台の旗本田宮家の嫡子縫之助。この若様は剣道の町道場の四天王の一人であるのをはじめ武芸十八般、学問にも秀でており、近く大目付の娘お嫁に迎えることになつていた。縫之助に一人の男が近り、「昔殿様にお世話になつた者です。おめでとうございます」といつと鳥籠を祝にさしだした。この時の男の目の配りと連れの若い者の腕の刺青が辰には気になつた。

この鳥籠の男は権現吉五郎という名の悪党で十七、八年前、佐七の親がわりをしているこのしろの吉兵衛の縄にかかり、佐渡に送られていた男だ。吉五郎の連れは檜木職人の介十郎。実は当時吉五郎とお滝の間に生まれたのが縫之助。前非をくいた吉五郎は佐渡金山の手本といわれるほどまじめに働いていたが昨年の春、風のたよりに縫之助が結婚するとさき、矢もたてもたまらず島抜けをしてしまつたのだ。新助といつしよにまだ悪事を続けているお滝はこそを知つて田宮をゆすることを思いついた。

【写真】現代の映像「丹後の女」織機で働く主婦の姿

福島テレビ サザエさん

―後九・〇〇―

嫁ぐ日近いサザエさん。むかしのボーイフレンドからもらつた手紙やら、いつしよに写つている写真などを整理して燃やしたが、そこはかとなくおセンチな感情も頭をもたげた。ところが、それもつかの間例によつてカツオやワカメが登場しては、感傷のかけらもなくてつて……ユフダタ、マスオがたずねてきても、ふたりのいたずらはしずまるどころか……カツオとワカメはキャンデーの中にコルクのせんを一個ませた。キャンデーと間違えたあわてて着をからかうつもりだつただが……。

今週の映画案内

パーマ・美顔術 ニュー美容室 世界館通り電・8046

【平市】
◎世界館　二月十五日迄電三実
六、五八　赤い嶋
八、二三　暖春
◎ひかり座　二月十四日迄電三六
六、〇五　ゴールデン・ハンター
八、〇〇　夜霧のしのび逢い
◎聚楽館　二月十四日迄電三四
七、〇〇　クレオパトラ
●東映三夜　二月十八日迄電六宮
八、〇〇　隠密侍危機一発
名画座　二月十五日迄電三六
八、二八　続花と竜
◎常磐日劇　二月十五日迄電三六
六、五一　女を売る街
八、三五　白昼の情事　連邦保安官

【常磐市】
◎三函座　二月十五日迄
座頭市地獄旅　鉄砲犬
◎常磐座　二月十二日迄
馬鹿と鉄　ひもくの一化粧
肉体の盛装
◎常磐日劇　二月十四日迄
女を売る街　白昼の情事
連邦保安官

◎平日活　二月十一日迄鴛鴦善五、二一　網走番外地
六、四七　花と竜
八、三一　夕陽の丘
◎東宝民劇　二月十五日迄電三三
六、一五　ブワナ・トシの歌
八、一五　こころの山脈
◎平日劇　二月十四日迄　電三六宝
四、四〇　砂漠の鬼将軍
六、三〇　秘密諜報機関
八、二〇　地獄の戦場

売場拡張 新作 婚礼 家具 調度品
こたつ板各種特売
家具のいとう
平市新川町　電2464
平市大町工場2　9～30

楽しいお食事は レストラン・パール
▽集会・宴会には二階ホールをご利用下さい
レストラン パール
平市三田小路三三八八

耳鼻咽喉科 高柳医院
高柳博一
平市白銀町一三　電四五一二

ほのぼのとんかつ太寅
平市三丁目　電二九六八
■カツライスの部
松ライス　二一〇円
竹ライス　二七〇円
梅ライス　三六〇円
■かつ丼の部
鶴かつ丼　二四〇円
亀かつ丼　二九〇円

銘酒コーナと惣菜料理
湯瀬うらざく
平市田町　電2054

旅は安心して泊まれる宿
旅館賠償責任保険加入
日本交通公社協定旅館
日本観光旅館連盟会員
旅館 甲陽館
平市駅前電（代）3181

御婚礼寝具各種
洋掛けふとん
クララフオーム
ふとんのスズキ
平市新川町　TEL・2422
登録銘菓 平城 平あさ川

ご婚礼家具 各種
勉強で評判の店
平信販チケットをご利用下さい
萬 丸萬家具店
店舗　平市四丁目　電6633
工場　平市白銀町　電6634

宅地造成
埋立工事専門
迅速格安
合資会社 小川組
代表社員 小川周一郎
内郷市御厩町上宿TEL(平)6317

高級パン 洋菓子 パンの 開花亭
平・五町目　電二三四三