「(1)」　月ぎめ定価　150円　（第三種郵便物認可）　夕刊　常磐毎日新聞　昭和41年2月19日（土曜日）　第4746号

増設五期工事進む

勿来火力　17万余Kを発電

勿来市の常磐共同火力発電所は常磐地方の炭礦経営安定と急増する電力需要を満たすため一昨年春から総工費八十億五千万円を投じ増設五期工事を進めていたが、工事は順調に進み、予定どおり今秋九月には運転できる見通しがついた。

同発電所は四期工事までに投下した費用は百六十億円の巨費で、これまで三十五百カロリーの低品位炭を年間百五十万トンを消化し二十九万五千キロワットの電力を発電し、石炭を使つての発電所としては全国一のものになる。発電に使う年間二百万トンの石炭量は常磐地方の年間出炭量約四百三十万トンの半分近くに相当、この地方の炭礦の経営安定にさらに大きな役割りを果たすわけで期待は大きい

【写真】第五期工事進む勿来共同火力発電所

豊間に「商和会」

沼之内、薄磯含め73店

平市豊間地区にとんど豊間商和会が誕生、近く平商連に加入する。同会は豊間地区四十七戸、薄磯同十二戸、沼之内同十四戸の計七十三戸の商店が加入し、共同仕入れ、共同売り出し、信用事業による融資、観光誘致事業などの協業化を打ち出したもの。

とくに豊間の場合は、灯台とバンガロー、海水浴場から沼之内弁天まで観光事業と結びつける特殊な商店会でこんごの動きが期待される。役員つぎのとおり。

▽会長鈴木清▽副会長大沼喜一、岩下忠義▽会計選藤光二▽幹事酒井登、鈴木嘉一郎、鈴木良太郎、藤多矢、鈴木豊、四家博、大平兼次、金成予之造、矢吹勇二

保健婦研究会

平保健所管内の保健婦研究会は二十一日午前九時三十分から同所会議室で開くが席上、石城郡四倉町役場保健婦から「同町の厚生白書」が発表される。

磐城市で公害防止に本腰し

新年度に三百七十万円計上

工場の進出で煙害など公害が続発している磐城市は、こんごさらに新産都市の建設による工場誘致で公害防止対策が大きな課題となるので四十一年度予算に公害対策案として三百七十四万六千円を計上、公害防止に本腰をいれることにほつた。

計上されたのは、公害測定器積載自動車八十万円、移動用公害測定器九十八万円などを購入するほか、公害調査を専門家に依頼して煙害の絶無を期す。

米の登録申請

平市は米の小売り販売業者申請登録を市民課で二十六日まで受け付け中、登録申請書は同課で交付し手数料は県収入証紙九百円、家屋所有証明五十円登録保有数証明五十円の計千円。

21日常磐で調整委員会

常磐地方市町村合併促進協の調整委員会は、二十一日午前十時から常磐市会議室で開き、特別職の取り扱い、財産区などについて協議する。

献血百三十六人

平管内で最高の人数

平保健所管内の献血は、このほど四倉、内郷、平の三か所で行なわれ、四倉高生徒五十人をはじめ藤越デパート従業員二十七人、常磐交通同二十六人、四倉町役場職員十三人など百三十六人が集団献血をした。集団献血が多かつたのはこんどが初めてだという。

平市教委例会

平市教育委員会例会は二十三日午後一時三十分から分庁舎で開き新年度事業などを協議する。

勿来市の採血バス巡回日程

県の採血バス「いずみ号」が三月十四日から十八日まで勿来保健所管内を巡回する。日割りつぎのとおり。

▽十四日磐農（午前十時）▽十五日勿来高（同）▽十六日勿来工高（同）▽十七日呉羽化学（午前九時）▽十八日勿来火力（午前十時）植田町（午後一時）

平市単独に住宅建築

新年度百三十五戸を計画

平市は市民生活の安定と将来の人口増に備え、新年度から積極的な住宅政策をとる方針を決め、新年度市営住宅百三十五戸を建設することにし用地造成をふくめ一億三千万円に上る予算化を急いでいる。

この建築は市としては初の多数建築数で、このほか例年どおり市に建築される県営住宅三十戸、分譲住宅五十戸を合わせ新年度は二百十五戸の住宅が建設されるわけで、こんごこの方針で進めば、一千戸近い住宅不足もかなり早い速度で解消できる。

建築地域は白土地区団地造成計画に平行させる予定で、このあとは新産都市建設計画に便乗した住宅政策に移行させる方針で期待は大きい。

モデル児童公園

3月金谷にお目見得

内郷市は工費百四十万円を投じ金谷団地にモデル児童公園を建設中だが、三月には緑樹と児童遊具を完備した市で十四番目の児童公園が完成する。

名称は「金谷公園」といい、広さは二千四百七十五平方メートル砂場六か所、ベンチ九脚のほか、コンクリートで固めたプレートンネルなどもつくられ、巾二・五メートル、延長二百三十メートルの緑樹帯も植え。将来はジャングルジム、ブランコも設ける。

さらに新年度は宮町平太郎、小島町にも児童公園を設ける計画で実現するとこの種公園は十六か所になる。

四倉駅長歓送迎会

常磐線四倉の新旧駅長枝武一、中条実両氏の歓送迎会は二十一日午後四時から町などの主催柏屋で開く。

県剣道連盟平支部役員

県剣道連盟平支部の役員はこのほど総会をひらき、つぎのとおり改選した。

△支部長藤谷久太郎（平）▽副支部長渡辺富安（小川）柴野貞雄（平）▽理事斉藤忠正（同）▽監事浅原作衛（同）青木安雄（同）▽庶務会計藤井民二（同）

熱心な安全運転講習会

県公安委員会主催同自家用自動車協会平支部が二十一日から二日間、平市で単独に市営住宅百三十五戸。深刻なおりこれは朗報、人気とり画餅にならぬこと。

○　○

内郷市で野犬の被害続出。無益の犬は撲殺、防止は飼い主の食わせ放しを止めること。

○　○

いよいよフロ代値上げ。今度はぬるま湯銭湯は困る、のろまな取り締まりなお困る。

○　○

児童達は幸福

平四小校長　金成孝一さん　(136)

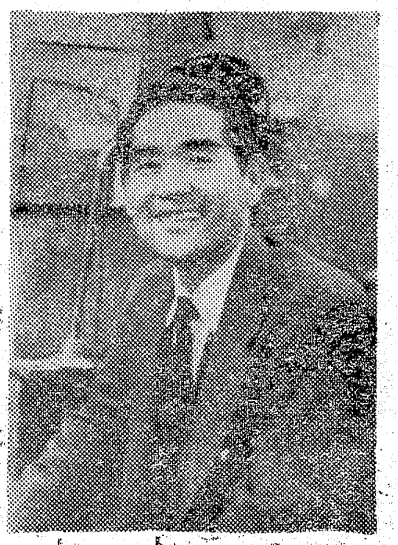

人は顔と話し方をみればその人柄というものがわかるというが、人のよさが顔にもまた話し方にもすぐに現われ、誰とでも気安く話しかけることは誠に気持ちがいい。それだからといつて悪口をいうものではなく、またおせじをいうものではない定評のある眉毛は児童たちからもめずらしがられ、家へ帰れば可愛いがられるという。ある人からみれば「あの眉毛のように我々ものびるのかな」と首をかしげるが、まあそう大げさなものではなく、何んといつても金成さんの温厚な人柄を表わしている美点の一つなのである。

金成さんは平市内での学校生活は自分の半生を費し、力を惜しまず教育関係には全力を投入している。前歴をめくつてみると、現在の平四小には約二年半その前は川前小に三年半、平市内の学校に就任すること何んと三十三年というキヤリアをもつている。だから各校の特色というものを知りつくし、独自の考〝みかん園〟や〝植物園〟といつたものをつくり、自分たちの手で栽培していきたいものですと現代の社会教育には実に熱心だ

【写真】しかるのも教育の一つですと金成さん

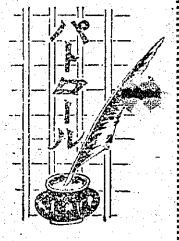

のひとつだが、金成さんは「児童たちがひとりでも研究と観察心をもつてくれればよいと思つています。と同時に自主的な行動を身につけ、中学、高校へと進学しても自分で責任をもつて前進していくこと。これが児童たちにとつて何よりも大切なことだと思う」と面倒にも余念がない。現在五十四才と中堅派の風格は十分ににじみ出ているがまだまだ発揮できますよと笑顔をみせる。

すきな事といえば金成さんは魚つりの話しに移つてしまい、その見事な腕前は定評があるが、反面農業経営指導者の一人でもある。学校内においても時には

叶多病院
院長　叶多信之
内科　小児科　松本勝衛
婦人科　医院
平市二丁目　電二三五五

発行所
共同観光開発株式会社
社長　金古政通
平市田町75番地
電話2104・2105番
磐城支社電②4049

建築、土木、新建材
総合センター
滝口木材株式会社
取締役社長　滝口寅雄
平市正月町十九　電五五二四―五

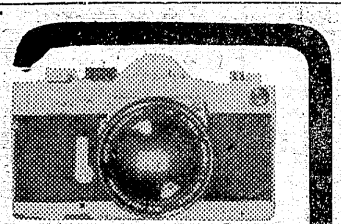
カラープリント
24時間仕上
全行程自動化完成
D・P8時間仕上
カメラのデパート
田中
平市駅前通り　電5024

丈夫な
オーツタイヤ

日本で唯一の自動車タイヤ専門メーカーが、心をこめて造つたタイヤです。
アフターサービスも万全を期しております。タイヤのことなら何なりとご相談ください。
日本理研ゴムKK福島県代理店
オーツタイヤKK福島県代理店
株式会社　日新ゴム商会
平市五町目　TEL2978

世界一の経済鶏
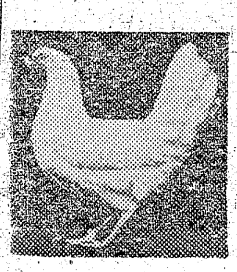
バブコツク・レイヤーB―300
■ 世界中のどの採卵鶏にも負けない優秀種
所得倍増の近道
実収益性の資質を秘めたバブコツクB―300
■ 多産・強健・飼料効率に優れたタフな鶏です
■ バブコツク特約孵化場では養鶏技術や資料の提供を行つております
米国バブコツク原種農場日本特約孵化場
(有)　木村種鶏場
平市大字上平窪原田字電（平）7671

あすは家庭の日

毎日の生活を

江名小三年一組　**坂本雅典**

家庭の日に、ぼくの家では、ヘルスセンターにあそびにいきました。おふろに入って、のんびりしたり、ごちそうをたべたりして、ふつうはお仕事をしていて、なかなか、みんな集まることがないので、きょうは、思っていることを話し合いました。ぼくは、みんなから「べん強をもっとしっかり進んでしなさい。」といわれました。ぼくは「おとうさん、おかあさん、おばあさん、みんなもっとゆっくりするときをつくるといいわね」といいました。すると、みんなは、「ゆっくりしているといいました。するとみんなは、「ゆっくりしてると仕事がたまって、どこから手をつけていいかわからなくなるからね。」といってわらいました。けれども、「毎日の生活をよく考えたら、すこしぐらいの時間はでてくるかな。」と楽しそうにおとうさんはいいました。

ゆかいな日に

江名小二年二組　**酒井祐子**

わたしは、かていの日に、おとうさんとどんてんさまへいきました。そのかえりにみんなでつかうのに、おもちやのボーリングをかってきました。家にかえってさっそくボーリングたいかいをしました。いもうとたちも、はじめてなので大さわぎでした。五かいせんまでやりました。

そして、一ばんは、おとうさんでした。二ばんはおかあちゃんで三ばんは、わたしでした。みちえちゃんは五ばんで、まきちゃんはびりでした。

わらいましたが、おとうさんが、ぜんぶたおしたときは、みんなが手をたたきましたおとうさんは、にこにこしていました。

ぴりつこのまきちやんは、ボールをならんでいる。ピンの、ほうに、なげないで、わきのほうへ、なげてしまったので、ピンは、いつぽんも、たおしませんでした。みんなは大きなこえでわらってしまいました。きょうは、とてもゆかいなかていの日でした。

わたしは、バトミントンがとくいだから、このつぎのかていの日にはみんなでバトミントンをやっておとうさんやおかあさんをまかしたいとおもいます。

こころの山脈の作文に賞状

本社、平優秀映画鑑賞会、東宝民劇の三者共催で、このほど東宝民劇で上映、好評だつた本宮方式の教育映画「こころの山脈」の観賞後の作文を各小学校児童に寄稿させ、その優秀作品を本紙に連載し大きな反響を呼んだが、主催側三者連名で寄稿した平四小五年一組馬目法子さんら十二人に、十七日賞状に記念品を添えて贈り、その労をねぎらつた。

【写真】贈つた賞状

永崎小の納税標語

磐城市永崎小学校児童のつくつた納税標語の入選作つぎのとおり「みんな完納わが市のじまん」吉田悦子（四年）「完納の笑顔に満ちたよい家庭」馬目忠仕（六年）「笑顔で納税明るい社会」山本泰子（四年）「完納にみんなの協力よい家庭作山真知（六年）「完子納祝つてとうちゃん一パイ」佐川かよ（同）

常磐で健康診断

常磐市の健康診断は二十一日午前九時から湯本公民館ホールで。対象は市内の理美容師。

内郷で運動グツ配給

内郷市福祉事務所は、さきに常磐炭砿生活協同組合から贈られた運動グツ二百六十六足を十八日、各小、中校、保育所に配分した。

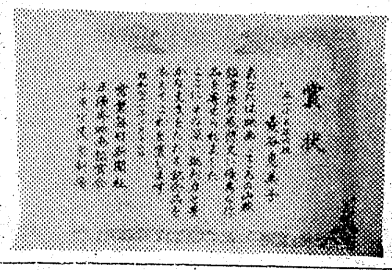

賞状

深夜の学習二倍（三）

読者コーナー

これを昭和三十五年にNHKが調べた国民生活時間調査の資料とくらべると、五年前の午前零時に勉強していた中学生が一％であったのが、今回では二％に、午前一時が同じく〇・六％であつたのが一・三％に、午前三時の〇・三％が〇・七％にふえ、いずれも中学生の深夜の勉強は、この五年間に二倍になつている。

さらに午前三時に勉強している約五万人の現状を一歩ふみこんで分析してみると、一年生がこのうち何人勉強しているか、二年生もぐつ僅かではなかろうかと考えると五万人の大半が三年生で占められているのではないかという見方もできる。

なぜこうした状況になつたかを解く鍵は、量的調査ではつかみにくいが、高校への入試地獄が影響していることだけは確かなようである。

わが子を一流校にあげたいと願う親の心が子どもを異状な深夜の勉強にかりたてているのではなかろうか。

一日に四時間から五時間しか睡眠をとつていない中学生の数は全国で約五万人（〇・七％）もいるこの人数は午前三時に机にかじりついている中学生の数とちようど同じ。六時間眠つて寝不足の眼をこすりながら登校している中学生まで加えると十八万人になる。

つぎに高校生の生活がどうなつているかをみよう。

高校生の一日の生活は、平均して七時間五十分睡みんをとつて、二時間テレビを見て、八時間三十分勉強している。高校生になると体力もあるし、深夜に勉強する生徒の率は中学生よりかなり多い。ただ中学生とまつたく同じなのはこの五年間に深夜の勉強が倍増していることだけは確かなようである。

商店街

オール寝具大会

藤越デパートでオール寝具大会二十日まで、高級マットレス二千八百円の品千八百八十円など。

厨房器具の特売

関影商事で一流メーカーの厨房器具特売中。

平RC次期役員

平ロータリークラブでは七月から来年六月までの次期会長と幹部を決めた▽会長伊藤親雄▽幹事鈴木たか司。

内郷の吉田さん一等に当選

内郷市宮町字峰根、吉田七十さんは昨年五年賀はがき一等当選、ダラス市において凶弾にたおれたこの記録映画は、その翌日早くも企画されたという。大統領の座にあつた一千余日を、いわゆるニュー・フロンテイア政策の六つの面―平和部隊、進歩のための同盟、公民権、宇宙探険、平和の追求、軍備の充実―と、美しいジャクリーン夫人、二人の幼い愛児に囲まれたよき夫、よき父としてのほほえましい私生活を、深い悲しみに包まれた葬送の一日を中心にフラッシュ、バック形式で描いている。

賞品のポータブルトランジスタテレビが贈られた。

求めます

平市銀座通りのマルサで女子従業員募集中。

映画

ケネデイ大統領 稲妻の二年十か月

＝ひかり座＝

一九六三年十一月二十二日（日本時間二十三日）アメリカ合衆国第三十五代大統領ジョンF、ケネデイは、ダラス市において凶弾にたおれた。彼の基本的目的に対する理解と彼によせる雄弁な挽歌とをほつきり組みあわせた非常にすぐれた記録映画。

企画、製作はジョージ、スティーヴンス、ジュニア、シナリオ、監督、更に背影音楽の作曲、編曲をアカデミー賞を受賞した、そして故大統領からその才能を高く評価されていた、ブルース・ハーシエーンが担当。彼は合衆国政府の公式フイルム、及び海外諸国のニュース映画フイルムなど集め得る限りのフイルム七十五万フイート以上を集め、八千フイートに編集した。

総天然色日本語版。なおこの映画は、平市映画推薦委員会の推薦映画第一号として（平市青少年問題協議会、平市少年センター）の推薦を受けた。（十九日封切）（黒）

○　○

平市駅前の常磐観光社で古峰神社参詣と日光見学、鬼怒川温泉の旅会員募集中、会費三千二百円、期日は、三月一、十、二十、二十七日、

東映コーナー

立春も過ぎて、暦の上では「雨水」となり、四十数日ぶりで春雨らしいものが大地をうるおしてくれた。

暖かな陽だまりや、吹く風にさえ、春の足音が偲ばれて、今草木たちは黙々として、春の芽吹きに向つて努力している平市の映画界にも、健全娯楽映画の芽が顔を出したようだつたが、「こころの山脈」があれ程話題となり、マスコミの協力を得たにもかかわらず折角芽生えた芽も土地が悪いのか、期待した程伸びずにしまつたことは、残念である。

だが、一方東映三夜が、同じ時期に公開した「飢が海峡」（内田吐夢監督）の再上映が、一本立にもかゝわらず好成績を収めたことを考えると、「良い映画」と「見度い映画」とは別だということが出来るのである。

つまり、世間様がいう「良い映画」とは、芸術的、文化的、教育的に、非常に優れている映画ではあるけれども、お金を出してまで「見たい映画」ではないということになる。その点「飢が海峡」は、「良い映画」であると同時に「見度い映画」の魅力を持つていたのかも知れない。

しかし、「見度い映画」イコール、「良い映画」となるような土地にならない限り、折角芽生えた美しい芽も、枯死したり、踏みにじられたりしてしまうであろう。

この芽を守り、育てることは容易なことではないかも知れない。だが、青少年の、否全市民の健全育成を願うならば、市民各自が映画の入場券を先の歩く位の熱意がなければ、到底望むべくもない話である。

ご婚礼家具　各種
勉強で評判の店　平信販チケットをご利用下さい
萬 丸萬家具店
舗場　平市四丁目　電6633
工場　平市白銀町　電6634

高級音響専門店
ステレオ特売中!!
フルヤマ
平市2町目　TEL2912
試聴室平市梅香町　TEL4748

募集准看・見習看護婦各3名
①資格　准看以上　令25才まで
②待遇　初任給　16～20才　公務員2回　退職金社保あり　週休2日　住宅貸与　昇給2回　賞与2回　寮あり　旅行当直あり　見習中卒　令20才まで　給与は経験を考慮　寮あり　白衣貸与　舗装道路通勤
③〆切　4月30日　写真3枚　健康診断書　お送り下さい　委細返送　免許証　写真　下さい　（着任後）
神経科　精神科　山崎病院
東京都北多摩郡清瀬町竹丘3—4—25
電（0424）91～2711　院長山崎敏雄

皆さんが安心して働く職場紹介
今春　中学校・看護婦学校・職業訓練所卒業者　歓迎

募集　配管工　見習　各五名　設計製図見習二名
板金塗装見習
①資格　中卒以上　令16才～22才位まで
②待遇　給（16才）一万五千円以上（食費其の他七千円）昇給一回、賞与二回、退職金社保あり週休二日制　住込（寮あり）外作業衣貸与　旅行二回　希望者夜間高校通学可
※当社は昭和三八年創立、上下水道、終末処理場汚水処理場設計施工昭和自動車工業の経営もする加藤社長は大宮出身成功者で組合役員現任都の近郊都市として発展途上にあり将来ある明るい職場である都心より四〇分東北人を歓迎する
③〆切4月30日　履歴書写真お送り下さい　委細返送
埼玉設備工業　株式会社
埼玉県大宮市桜木町1—283
電話（43）1380（代）　社長加藤公明

縫製工女子従業員10名

当社は昭和二五年創立高級レインコート、ジャンパー子供服加工業鈴木社長（27）静岡出身成功者今年度新工場建設土地購入殿場近く地下鉄導入され将来明るい職場である
※中卒以上16才位　※初給（16才）手取九千円以上　住込（寮昇二回退職金社保あり週休二日　寮貸与）作業支給　旅行二回
※〆切3月30日当社宛歴書写真送り下さい　委細返します
旅費支給（着任後）
有限会社　丸幸産業
埼玉県川越市西小仙波町1—8—5
電話（2）3328　社長鈴木公男

当店業歴五十年木工建具製作販売業渡辺店主は当地出身三代目六十一才当地方では代表的老舗である近く法人となし宿舎の新築も今年中の予定拡張のため増員面目な永勤者を希望長男夫人はいわき出身明るい職場である
木工見習工（男子）五名
①資格　中卒以上16才～20才位まで　②初給（16才）手取八千五百円以上（外年令経験に依る）昇一回賞二回退職金あり国保週休住込（寮具なるべく持参）旅行二回宿舎完備独立希望には援助もします　③〆切4月30日当店宛歴書写真免許写お送り下さい　委細返します
旅費支給（着任後）
注文製造販売　渡辺建具店
埼玉県岩槻市栄町通り
電（0487）56—2022　店主渡辺金蔵

募集准看見習各8名
●資格　准看年令18才以上　見習中卒以上16才～20才
※特に今春中卒看護学卒歓迎
●待遇　准看一万六千円　見習16才）一万四千円　各以上（食費三〇〇〇円）昇一回賞二回　退職金社保あり週休住込（寮具持参）白衣他貸与　宿舎完備　旅行二回　看護学校希望者4月10入学入試3月22日予定
萩原同仁病院
埼玉県大宮市土手町1—38
電41—0388・9201　院長萩原松治

印刷技術者及見習工各3名
当社は昭和三十三年創立綜合印刷メーカー大日本印刷東日本航空サンケン電気など販売引者松社長（52）は写真技術者から転身の成功者万博出品の意欲をもつ事業熱心現在ドイツ技術導入のため従業員独派遣毎年二、三名続行される最高の技術習得出来る職場である
●新工場建設計画中
①技術者年令不問　見習中卒以上16才～20才
②待遇　給（技）年令経験に依る　見習（16才）手取九千円以上　昇賞二回　週休住込（寮具なるべく持参）作業衣支給　旅行二回
③〆切4月30日当社宛歴書写真共お送り下さい　委細返します　旅費支給（着任後）
勤務地東京都板橋区成増町三二一電（61）五三七
トツプ綜合印刷　株式会社
東京都港区芝西久保明舟町3
電（503）0794～6　社長岩松洋

募集正看、准看見習看各五名
※資格　年令各看不問、見習学歴中卒以上
※待遇　給正看二万二千円准看二万円見習一四五〇〇円各以上昇賞一回、退職金社保り週休住込（寮具持参）白衣他貸与旅行二回宿舎完
※〆切4月30日当院宛歴書写真戸籍抄本お送り下さい　委細返旅費支給（着任後）看護学校通学可
横浜市港北区日吉本町一九六六
電話日吉（〇四六）二三三（代）
日吉病院
院長熊田正春

まるで合併討論会

組織委久しぶり開らく

合併工作上一つの明るい見通しをつくるキッカケとなるのではあるまいかと注目されている合併協組織委員会は久しぶりに十九日午前十時から内郷市役所会議室で開かれた。

まず箱崎委員長は「懸案の問題について審議して欲しい」旨のあいさつを述べてから、内郷市の斉藤委員は発言を求め、「県から調整案を出され、これを各市町村は一応承認している。残る常磐市だけが未解決であるが、これに対して調整案をふくんでの審議をすべきである。それで常磐市が未解決の理由その他について詳細知りたい」と常磐市の痛いところを突き込めば、常磐市の生田目委員は、「組織委員会のルールによって審議すべきであり、調整はあくまで別個のものであるから、あくまで自主的解決の線で新市庁、新市名などの問題を審議すべきである」と逃げた。これに対し斉藤委員はさらに「率直に話合いしよう」と要求したが、生田目委員はこれに対し「一体調整案を合併協会長がのんだ意味はどうか」と大和田会長の意見を求めれば、大和田会長は「調整案はあくまで調整案であって各種委員会に圧力をかけるものではない。解決の一方便として各市町村が承認したものである」

【写真】議論ふっとうの組織委員会

委員会が自主的解決が出来ればよいが、いつまでも併行線をたどるようでは一致点を見出すことが不可能なので、その一つの方法として取り上げたものである」と答えた。

以上のように内郷と常磐の二つの討論のような形となり、両者が譲らぬまま一時休議。再会してから助け船的に常磐の佐瀬役員は、「委員会本来の使命に基いて一本にしぼるよう努力すべきで、そのほかの問題について審議することは委員会のワクをはずれたものであるから、組織委員会は独自のものとして審議すべきだ」

と議事審議上の問題点について述べるなどいつまでも討論はつきない。かくて正午に入ったので再度休議に入ったが、常磐市の態度をどうするかをめぐって論争はつきず結局午後一時から再開されても問題点を離れての話合いのみで午後二時秘密会に入った。

新舞子海岸に

ユースホステル

運動奏功で内定の朗報

平市は新舞子の観光開発と青少年の建全育成をめざして、磐城鰺ケ沢海岸にユースホステルを建設しようと運輸省など関係各省に陳情していたが、このほど内定の朗報を届いた。

市の建設計画によると総工費二千百万円、鉄筋二階建ての七百平方メートル。六十人（男三十二人ー女二十八人）の宿泊設備を整え一泊二食付き五百円程度で利用できるようにする。

舞子海岸は日本百景に数えられる白砂青松の景はすばらしく、また付近一帯は夏井川の河口、藤間沼など好釣り場もあってシーズン中は訪れる浴客も多いが、受け入れ施設は市営の海の家が唯一、早くから観光開発を強く要望されていた。

市当局も新産都市建設を控えて同海浜を観光基点にしようと、中央専門家を招いて開発の方向を打診。泳げない海の不便を解消するためにプールを建設、また沼地を利用したフイッシングセンターの建設などを検討しているが、ユースホステルはその第一弾ともいう

【写真】ユースホステルの建つ新舞子

身辺雑記

「お母さんは朝早くから夜おそくまで、私達の事を一切して仕事に精を出すお母さん。お母さんって賢い。もっともっと長生きして、私達をより強く、より賢く育てて下さい。お母さん本当にありがとう」。

この文章は、ことしの三月新規採用の高校生にかいてもらった作文の一部です。

高校生は日頃親孝行という言葉を口に出すことがなくても、長生きして欲しいという気持の内からは、どんなにか親の生存を願つている事だろーか。

お母さん

布施敏子

私にもことし六十五才になる母親がおります。いまだかつてこれといつて親孝行らしい事を一つだつてしない。お母さんはただ一すじに、子供の生長と健康を願つて、円満な家庭であるよう子供らにとつては、私のかわりに、よくゆき届いた世話もしてくれる。この母あればこそ、私はもつと何倍も働らいて、母に心の安らぎと楽しさをあたえてあげなくてはいけないんだ。日頃から丈夫で長もちして風邪などよりつかない私でも、寒気がして今、床の上で気分のすぐれないままに書いているのだが、こんな時でもやさしい素朴な母の顔が目にうつつて来るのです。

（金光堂専務）

あかいリボンで

園児が家庭の日呼びかけ

あす二十日の日曜日は第二回目の「家庭の日」、これに先立って平保育園（橋本寛園長）はきょう園児たち一人一人に〝家庭の日〟と書いた赤いリボンを胸につけさせた。

これはきょう午前十時から二月生まれの誕生会を催したときつけたもので、園児たちは家へ帰っておとうさんやおかあさんに「家庭の日」を呼びかける仕組み。

リボンをつけた園児たちはみなめずらしそうだったが、あすは楽しくみんなでお話し合いができると聞いて二コニコ顔だった。

写真【リボンをつけておとなの仲間入り】

ヤミ米の片割れ

磐城署でまた一人捕う

ヤミ米の横流しを追及中の磐城署は十七日夜、磐城市林ノ上二四七、米販売業伊藤衛（二九）を食管法違反の疑いで捕えた。

調べだと、さきに同署に捕つた東京都荒川区、雑貨商石川勝義（四四）が玄米三千キロ（六十一俵）を伊藤から買つたことがわかつたためで、集荷業者でない伊藤が同市内の農家から買つたといつているが、伊藤と石川の供述があいまいのため政府管理米かどうか追及している。

磐城タクシーはねて重傷

十八日午後六時ごろ磐城市林ノ上五七地内の県道でリヤカーを引いて歩いていた同市滝尻字上谷地四一、古物商中村一郎と徐厚伊さん（七四）は、同市玉露字前原一三六泉タクシー運転手松本昌之さん（二九）運転のタクシーにはねられ、徐さんは頭部打撲、顔面ざ傷、両足太モモ複雑骨折で一か年の重傷。磐城署の調べだと松本運転手の前方不注意。

天気相談所

（今晩）風よわくはれ
（明日）南よりの風はれ後くもりおそくなりにわか雨
（海上）今ばんおだやか
二月二十日潮汐小名浜（旧一月一日）
満潮　五、〇四
〃　一五、四八
干潮　一〇、二七
〃　二二、四六

常磐で植木ドロ

常磐署は十八日午後、内郷市綴町字町ノ内二、無職緑川和男（三二）を盗みの疑いで捕えた。調べだと四日夜、常磐市湯本天神三〇、農業角田祐之さん（五五）方の庭にあった五葉松二ハチ（時価五万五千円相当）を盗んだ。また余罪を追及している。

常磐バイク婦人をはねる

十八日午後五時五十分ごろ常磐市笠井地内県道で、同市日渡六〇魚行商佐藤勇五郎さん（五八）のバイクが右側を歩いていた同市上湯長谷字湯台堂五五、マツサージ師和泉モヨさん（五三）と接触、モヨさんは転倒し左足骨骨折で五十日間のケガ、佐藤さんの前方不注意と徐行違反。

フジコシ

靴下に巨人軍のチーム（カラー）

春のくつ下は毎年淡い色が歓迎されますが、巨人軍のチームカラーとなつたオレンヂ色が今年は出るのではないかといわれております

紳士靴下（無地）　一八〇円
〃　（二重ゴム編）　二八〇円
〃　（おつとめ品）　二三〇円
婦人ハイソックス　三九五円
〃　バルキーソックス　八〇円から
子供ソックス　一四〇円から

特選　ひな人形
★ケース入り縫踊人形
★ケース入り木目込（十五人ぞろい）
★十五人ぞろい　変わりびな
春の装飾品豊富入荷
ひな人形は専門の当店へ……
おもちゃの　モリシタ
平市一町目　電二六〇二

耳鼻咽喉科　高柳医院
高柳博一
平市白銀町一三　電四五一二

まのとんかつ太宮
平市三丁目　電二九六〇
カツライスの部
松ライス　二一〇円
竹ライス　二七〇円
梅ライス　三六〇円
かつ丼の部
鶴かつ丼　一四〇円
亀かつ丼　一九〇円

プロパンのことなら何でもご相談下さい　電四六三九
プロパンの平酸素　平市正月町

素人が安心して買える中古自動車の店
三ケ月の修理保証と工賃の割引票については絶対の責任をもつ当社に是非ご相談下さいご一報下されば早速参上いたします
各種自動車修理　部品・板金塗装
佐藤自動車工業
平市紺屋町一　電四五四三

楽しいお食事は
レストラン・パール
▽集会・宴会には
二階ホールをご利用下さい
レストラン　パール
平市三田小路三三八

NHKラジオ第一

6・05 おやおやなあに 世界冒険物語 こどもニュース むさしの風雲録
7・00 ニュース
20 ニュース解説
30 歌謡ホール
8・00 放送劇 今日のよき日は
00 ニュース
20 報道特集
10・00 スポーツ・ニュース
15 きようの問題
30 邦楽百選
11・05 物語 夕暮れの雲
25 夢のハーモニー

NHK第二

6 00 定時制高校
40 英語会話 再
55 英語ニュース
7・00 ラジオ農業学校
15 続基礎英語
30 婦人学級
8・00 通信高校講座 化学A
20 英語A2
40 数学1
9・00 生物
20 世界史B
40 数学1入門
10・00 気象通報
15 ラヂオリサイタル
11・00 ドイツ語入門
20 フランス語入門
40 大学通信講座

ラジオ福島

6・00 科学サロン 中学生力だめし
20 ラジオニュース・ネットワーク
7・00 みつめる
30 電話リクエスト
8・00 同じ
9・00 P盤アワー
30 医学談話室
45 これからの中小企業
10 00 ヤングヤング
20 ニュース
30 ミュージックイン
11・00 大学受験ラジオ講座

洋服の10ケ月払 サンキョウ

NHKテレビ

6・00 歌のメリーゴーラウンド
26 みんなのうた
30 チコちやん日記
7・00 きようのニュース
30 それは私です
8・00 若さとリズム
30 テレビ指定席 豚を飼う家
9・30 ニュース
55 ニュースの焦点
10・10 夢であいましよう
40 時の動き
11・00 ニュース
20 演芸百選

福島テレビ

6・00 民友ニュース
15 ジエツトパイロツト
45 ニュースフラツシユ
55 国際ニュース
7・00 大あばれとんま天ぐ
30 名犬ラツシー
8・00 宮本武蔵 宿敵再会
56 ニュース・スポツト
9・00 ジャニーズ・ナインショー
30 ドラマ 女だから
10・00 三匹の侍 湯げむり巷談
11 00 民友ニュース
10 スキー場だより
16 FTVソング

教育テレビ

6・00 英語会話
30 科学映画
7・00 若い広場
30 そろばん教室
8・00 現代科学講座 土国と開発
9・00 通信高校講座 英語A1
30 現代国語
10・00 数学2A
30 英語会話
11・00 数学1入門
20 たのしいドイツ語

みものきもの ☆NHKテレビ

演芸百選 「俗曲」春の雪

―総合・後二一・二〇―

季節にふさわしい、唄と踊りの俗曲集をおくる。

二月なかば、といえば、暦の上ではようやく春になつたばかり。まだ寒さもきびしいが、その中にも春のいぶきがひしひしと感じられる。この季節にちなみ、「春の雪」と題しておなじみの名曲を中心に構成する。

出演はレギュラーの三浦布美子、根岸登喜子、山本真由美。

野際などでおなじみの日本橋きめ栄、邦楽タレントスカウトのオーディションに合格した千原みき、嵯峨京子、花井桃朝が加わる。

柳川柳之助は「角兵衛獅子」を踊る。振付は藤間貴与志。曲目は佐渡おけさ、角谷衛獅子、ストトン節、どどいつなど十曲

福島テレビ 宮本武蔵

―後・八・〇〇―

法典ケ原で野武士を追い、巳の剣を人のために生かすべきことを悟つた武蔵は、仕官を目指して江戸へやつてきた。同じ頃佐々木小次郎も江戸に出、二人はここで相まみえる運命にあつた。

武蔵は博労町のある宿で、博労たちと知りあつたが、彼らと犬えんの仲にある伊達者の親分とこれまた知りあつた小次郎は、両者のケンカにまきこまれ相対した。

今夜は、一乗寺以来再び江戸で会うことになつた武蔵と小次郎の火の出るような闘魂を描く

【写真】二十日の源義経でエゾ娘モイカになる仲宗根美樹

三匹の侍

―後・十・〇〇―

久しぶりに湯治としやれこんだ三匹の侍は、山奥の仙波の湯に遊ぶが、そこで彼らを待つていたのは、仇討ちを果そうとする一組の男女と野盗どもだつた

静寂な自然とは違つて、常に何者かの視線を感じる三匹は、やがて複雑な事件に出会う。

夫の仇をはらす道中で、手下の男と密通した妻露崎、野盗の女首領お房の暗躍、みにくい人間の欲のかつとうを三匹たちが白日の下にさらしだして行く。

出演はレギュラーの三人の他ゲストに中原早苗、中村歌門らを迎えている。

今週の映画案内

【平市】

◎世界館 二月二十二日迄電三六
五、五〇 五条坂の決斗
七、一〇 破れ詐文
八、三五 鉄砲犬
◎ひかり座 二月二十八日迄電三六
八、三五 愛情物語
六、三五 稲妻の二年十か月
八、三五 二月二十八日迄電二四
◎聚楽館 〇〇七は殺しの番号
六、二五 〇〇七危機一発
八、二五 ・東映三夜二月二十五日迄電六五
六、一〇 網走番外地
七、三七 明治暗黒街
九、〇二 地獄の波止場
◎名画座 二月二十二日迄電三六
七、二三 温泉あんま
八、三三 お嬢猛妻
◎平日活 二月二十二日迄電四二五
六、三四 脱獄のブルース
七、五四 この虹の消える時にも
◎東宝民劇 三月一日迄電三三
六、四〇 一〇〇発一〇〇中
八、二〇 暴れ豪右衛門
◎平日劇 二月二十一日迄電二五
五、五五 さよならをもう一度
七、五〇 誰がために鐘は鳴る

【常磐市】

◎三函座 二月二十二日迄
暖春 名駅停車
愛して愛して愛し ちやつたのよ
◎常磐座 二月二十二日迄
網走番外地 関東破門状
◎常磐日劇 二月二十一日迄
ダブウ 輪舞 ミスターH マン

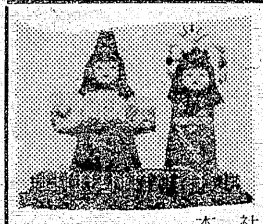
久月作 ひな人形
豊富陳列特売中
平家具センータ
あるが
本社 平市銀座通り電2223
工場 平市下の町 電6088

菓子銘菓 最中 一段

看護婦・家政婦（准看を含む）
頼みたい方また働きたい方は
電話（平）2307番へ
労働大臣認可
看護婦 家政婦 紹介所
平市南町76

カメラは田中

純喫茶 開花
田町電3389・5468
レストラン カイカ
田町電5467・2250

登録銘菓 平城 平あさ川

灘の銘酒 福正
平市田町紅小路 六八九六

ポケリン
A級6 B級4
2月 前節 19 20 21 後節 26 27 28
発走12時
有料指定席完備 無料駐車場設備 平駅から直通バス有り5分

胃炎 胃潰瘍
※患部に直接作用する胃のくすり
ドイツ製 アズロン
※特別に取り寄せました ▽今まで御満足のいかなかつた方はゼヒ一度ご相談下さい
D1PO加盟店
あこう薬局
平市田町ぎんざ 電2044

売場拡張
新作 婚礼家具 調度品
御進学祝の机
こたつ板各種特売
家具のいとう
平市新川町 電2464
平市大町工場2 9～30

東京都内 女子学生寮 入居者募集中
目黒駅から徒歩約六分 寮費 低額
東京都中目黒一丁目 ときわ寮 (七一三)五七一五番
申込所平市白銀町電二六五〇 石島公民館

▽入院随意
耳鼻咽喉科 気管食道科
院長 松山信夫
平市才槌小路四（聚楽館隣）
TEL五五三二
松山医院

美と健康を創る
TU ツノダの自転車
サイクリングツアー車・これだ!!
買う前に一度実物をご覧下さいきつと乗つて見たくなる
新型2段変速車より3、4、5、8、10、15段の各種
パーツコーナーも新設何んでも揃えてあります
ツノダの自転車代理店
加藤自転車商会
平市長橋町18 電3677

宅地造成
埋立工事専門
迅速格安
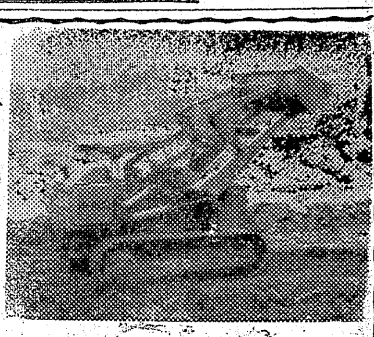
合資会社 小川組
代表社員 小川岡一郎
内郷市御厩町上宿TEL(平)6317