竿頭綬平消防団へ
片寄副団長らに功労章

消防庁は三月三日、東京都の日本消防協会会館ホールで消防行政の功労者、団体を長官表彰するが石城地区では平市消防団に竿頭授が贈られるほか、勿来市消防団の鷲文治団長（五八）に功労章、平市消防団の片寄周平副団長（五六）田人村消防団の斉藤哲二団長（五七）に永年勤続功労章が贈られる。

▽片寄周平（平市草野下神谷）昭和二年消防手を拝命、三十年草野団長、三十四年平市消防団副団長、三十八年同団長、二十八年同団長、消防団の育成指導、防火思想の普及に努め、この間勿来市婦人消防協力隊の普及に活躍、三十七年には日本消防協会から永年勤続章が贈られている。

▽鷲文治（勿来市仁井田町）昭和二年消防手、十四年に植田消防団副団長、二十八年同団長、消防団の育成指導、防火思想の普及に努め、この間勿来市婦人消防協力隊を結成させた。三十四年に日本消防協会から功労章を贈られた。

▽斉藤哲二（田人村黒田字夫の川）大正十四年消防団員昭和二十六年十月副団長、三十八年二月団長三十九年九月田人中に少年消防隊を結成させた。日本消防協会から精勤章、永年勤続章、三十九年功績章を贈られた。

【写真】平市消防団本部

片寄副団長

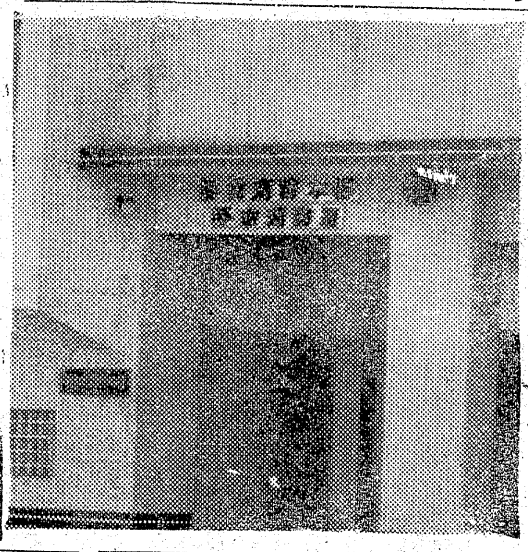

輝く82年の歴史
藤倉団長は十一代目

消防庁から初めてはれの竿頭綬（）の有名な二大火災には、団員一致、必死の活動ぶりをみせ、市の消防歴と輝く伝統の中に生き、いまもなお誇り高となっている。現在の藤倉武雄氏（五九）は十一代目の団長。事あれば直ちに出動の団員はこの名団長のもと一糸乱れず消火に身をていして活躍するという模範消防団だ。

藤倉武雄団長

を火災から守って目覚しい活躍の連続だった。

とくに明治三年の長善寺の火災（四百戸全焼）同三十九年二月二十八日の丙午年の寿ノ字の火災（住家七百戸、非住家六百むね全焼

四倉で教育講演

石城郡四倉町隣保館後援会主催の教育講演会は、二十五日午後一時から同館講堂でひらく。講師は平児童相談所の羽柴達所長で「青少年幼児の家庭教育について」

学卒者雇用懇談

平職安磐城出張所の学卒者雇い入れ懇談会は、二十五日午後一時から磐城商工会館でひらく。出席は市内三十事業主ら。

住吉の若妻学級

磐城市住吉の若妻学級は、二十六日午後一時から住吉分館でひらく。家庭内の人間関係について。

三税共同相談日

平税務所は個人の三税（所得、業、住民税）共同納税相談日を事決めた。なお営業、農業所得者（青色申告者を除く）と譲度、山林所得のある方には相談の日時を通知しているので、その日時に相談するよう望んでいる。日程は次通り。▽平市二十五日―三月末日（同税務署）▽内郷市三月八、九日（同市役所）▽常磐市三月、二三日（同市役所）▽磐城市二月二十五日―三月二日（同市民会館）▽勿来市三月四日―同八日（同市役所）▽四倉町三月十日（同商工会館）▽小川町三日（同役場）▽遠野町十一日（同青年研修所）△好間村十日（同役場）▽三和村九日（同役場）▽田人村十一日（同役場）▽川前村九日（同役場）▽また四十年度贈与税の申告期限が三月十五日に改正（昨年は二月末）された。同署は今納税相談を行なっているが、来月になると共同納税相談のため混雑するので早めに納税相談をすませるよう呼びかけている。

特別委再び現地へ
市町村長出県して慌し

常磐地方十四市町村の合併は、とたん場で常磐市の意外な抵抗にあい、十四市町村のうち十三市町村まで同調しながら、ご破算になる恐れさえでてきたため、調停にあたつた県議会特別委員会も事態の収拾に苦慮、二十二日は木村知事もまじえて今後の対策を協議した結果、もう一度常磐市の説得を続けることとして結論を持ち越したが、二十三日には三代磐城市長鈴木四倉町長、永山川前村長が出県更に同日午後からは問題の磯野常磐市長、大和田平市長らが急遽出県して、木村知事と直接話し合つた。

常磐市はこの木村知事らとの話し合いの結果を持ち帰り、常磐炭砿の木山所長らもまじえた議員協議会を開いて態度を決めることになつたが、さらに二十五日には県議会特別委も現地に乗り込んで最終態度を決めることになつているなおこれまでのところ①常磐市を除いた十三市町村で、合併する②調整案の期日をくり下げる③あくまで常磐市の説得を続ける。などが要点とされ、一方常磐市を除く十三市町村の合併については既に磐城市長が「あり得ない」と反対

常磐も大型予算

常磐市の四十一年度新予算の大綱がまとまった。一般会計予算は九億九十七万六千円で、四十年度より二億三千四百四十一万円多い大型予算となつている。

事業としては、湯本一中体育館湯本三中プール。中学校の給食共同調理場の新設、市民文化センターの継続事業などが主なもの。

磐女、平工の卒業式

平工業高校（塩澤敏平校長）の四十年度卒業証書授与式は三月二日午前十時からまた磐女は三月一日午前十時から講堂で行なう。

この人に信頼
平市消防団団長　藤倉武雄さん　(140)

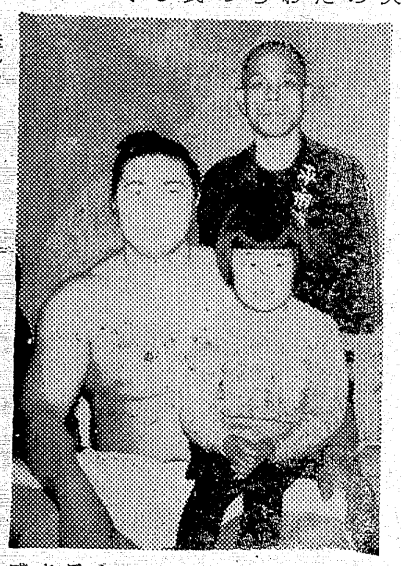

消防の仕事といえば、すぐ火災防止を思い出すが昔からその姿はガラリと変わっている。だから火災防止はしないというわけではないが、無火災はもちろんのこと、災害の救助、犯罪の防止にも一役かっている。市民たちには「火の用心」をPRし災害というものを最小限度にくい止めていく。これが消防団としての唯一の望みでありモットーなのである。これを完全に行なっていくには何んといつても日頃の訓練がものをいう。

平市消防団長を勤める藤倉さんは「消防関係の仕事をはじめて約三十年近くなります。この間にうれしいことや悲しいことは数えきれないが、平和な日が送れることはこのうえもない喜びです。こんど消防庁に竿頭緩授与を推薦されました。これは、まだピンときませんが笑つてよいのか悪いのかとにかく胸がいつぱいですよ。団員の皆さんも心から協力してくれますから、チームワークがとれ、規則どおりの行動が実を結んだといえます。平消防団の表彰関係は約十年前に日本消防協会からりつぱな表彰授をもらつています。今後はまた力を合わせてがんばつていきたい」と信念を新たにする。

日常の言葉の一つに〝備えあれば憂いなし〟がある。藤倉さんはこの言葉を家庭の中から街の中へ持ち出し、フルに活用している。いや青年時代からきちんと実行されていたにちがいない。その証拠に今は大都市をあずかる消防団総指揮者、誠に輝かしい座であり、また誇りにも思つている。矢を射る精神は実に貴重な瞬間といつてよいだろう。

学生時代は一時の弓道に専念したが、この魅力にひかれ、クラブとして活躍してきた。藤倉さんからはその影がどことなく感じられる。

あるひとき横綱の大鵬と一緒に過ごし、子どもらと騒いだことがあるが、ほほえましい一瞬。子どもらも〝消防のおじさんとお相撲さんは何んの関係があるのかな〟と首をかしげていた。現在五十九歳。

【写真】大鵬と楽しいひととき

直言曲言

合併でトツプ会談しきり。常磐も冗談におつ、道に非ずと知れば自ら解決は早いのだが。

○　○

平市消防団に栄えの竿頭綬。ハツピにになじむ八十二年の歴史と伝統、奉仕の努力今こそ報ゆ。

○　○

新鍛田橋の架設いつ完成か。道あつて橋なし、直線の道路も迂回とはハラが立つべし。

○　○

ブタ肉五円値下がり。値上げにブーブー不満のとき、万事この式だと助かるのに。

発行所
共同観光開発株式会社
社長金古政通
平市田町75番地
電話2104・2105番
磐城支社電②4049

☆映画と喫茶☆
シューラク
平・聚楽館内
電2470

お買い物じょうずな奥様・お嬢様に…(耳よりなお話です)
お待ちかね
はしぎれ大会
どれをおとりになつても必ずお役に立つお買い得品です
● スカート地 ● トツパー地 ● スラツクス地
● ワンピース ● こども物ジヤンパースカート地
明25日から28日まで
洋装生地とおしやれ洋品 マルエ
このチャンスに豪華版を掘りだそう！　この日をお忘れなくぜひご来店下さいませ
平市3町目TEL 4023

ハワイアン ロケで賑う

映画は「あぶない遊び」

CAG映画製作スタッフが常磐ハワイアンセンターに撮影のため一行四十人のロケ隊が二十三日来磐したこの映画は「あぶない遊び」都会の青線にたむろする女達とギンウ暴力団の対決をテーマとした物語り、脚本監督湯浅浪男、関口カメラマン出演者は高宮敬二藤岡弘、大木勝、川部健三、大木恒夫の男優陣に、初谷ンカ、新藤恵美、沢ひろ子、浪まり子、一の瀬弓子、荒井千津子ら、四月上旬には各地松竹系の映画館で上映される予定でハワイアンセンターはこのロケをみようと人が黒だかりで大にぎわいだった。

【写真】さつ影中のロケ隊

読者コーナー

道路の穴なくせ

平市内の道路に穴があるーというとおかしいけれど実にひどい。お天気がよいのでそんなに気がつかないのかも知れないが、一度び雨となると穴にたまった水が自動車にハネられて通行人の被害は大きい。

いつたい平市役所の係員はどうしているのか。道路を歩るいていないのか、歩いていても穴のあるところは見ていないのか、知らぬ顔をしているのだろうかと不思議に思う。

道路の穴も小さいうちならばよいが大きくなればそれだけ改修費も多くかかるだろう。どうして放任しているのか、役所の仕事だから穴が大きくならないと仕事にかからぬのか、それとも時期が終つたのか、どうも妙である。道路を美しくという運動にも反する。道路の修理を速やかにして欲しい。

（愛市生）

妙な犬の一掃を望む

この間、娘を連れて買い物に街に出た。陽気もよし久しぶりに親子してラーメンでも喰べようかと食堂に入つて出るトタン犬がたわむれていた。女犬に男犬が妙なことをしているのです。びつくりした私は年ごろの娘の前でこれを見られては大変だと、あわてまた食堂へ入り込んでしまつた。

野犬狩りはシーズンでなければお役所は出来ない法律でもあるのかどうか、あの犬は付近に持主がいるのだろうが、野放しにあんな妙なことをやる犬を飼主はどう考えているのだろうか。犬を飼育する人は何事にまれ親切で心温かい人々のみと思うのだが、どうして平気で野放しにしているのだろう犬の習性として春には発情するのだろう。その際の心掛けとして犬の飼育者は十二分に注意すべきではないか。それを怠つている人々の気が知れない。

犬を飼つている人々の義務として、犬をしばつて置くのが当然ではないでしようか。野犬の定義は野放しの犬であるならば、家々の附近で遊んでいるイヌも野犬とみて撲殺してもよいと思う。

春さき、町々で妙な姿をみせるイヌどもを一掃するためにも、時節でないかも知れないが野犬狩りの徹底を期して欲しいと思います

（十四町目B子）

計量単位を統一

平で4月から床面積に

平市は四月一日から土地の地積または建物の床面積に関する計量単位を統一することになつた。これは法務省民事局がこのほど「平方メートル」による単位で表示する換算率及び換算方法を定めたもの。

▽尺貫法の単位で表示されている土地の地積又は建物の床面積について平方メートルに換算する場合①一万坪未満は一坪を三・三②一万坪以上は一坪を三・三〇五七八五一平方メートル③一坪未満については一坪を三・三〇五七八五一平方メートル④一坪以上一〇〇坪未満については一坪を三・三〇五七八五一平方メートル⑤一〇坪以上一〇〇坪未満については一坪を三・三〇五七八五一平方メートル⑥一〇〇坪以上一〇〇〇坪未満については一坪を三・三〇五七八五一平方メートル⑦一〇〇〇坪以上一〇〇〇〇坪未満については一坪を三・三〇五七八五一二平方メートル。

鉱害の復旧などを陳情

参議院石炭対策特別委の大河原委員長ら一行は、二十二日来平、常磐、好間の各炭砿、共同火力、小名浜港などを視察したが、鈴木石城地方鉱業市町村協議会長らは東京通産局平石炭支局で①石炭砿業の長期、一地域住民の福利、繰

産炭地区を視察

日商関係者ら25日来磐

日本商工会議所、五大都市商工会議所など一行二十人は、二十五、六両日常磐地区の産炭地を視察する。

各商工会議所は政府の要請で産炭地振興のため工場誘致を積極的に進めている事業の一つで一行は二十五日午後四時三十分勿来市役所着、市当局め説明を聞いたあと常磐市湯本の山形屋で関係者と懇談して一泊。

二十六日は玉川団地、三崎公園、小名浜港、磐化学、勿来共同発電所その他常磐地区の工場誘致適地立地条件などを視察、常磐ハワイアンセンターを見学して帰る。

国で立法措置を講ずるなど万全を期すること④閉山炭砿の上水道整備事業、運営維持に財源措置を強化する⑤緊急就労事業におけるひとり当たりの事業費を引き上げ、予算措置を四十三年度以降にも継続する措置をとることの実施方を強く陳情した。

栄について政治的配慮を要望する②鉱害の抜本的復旧と予防に関する立法、予算上の措置を講ずること③防災上必要のあるズリ山は、

平商の卒業式

平商の第十八回卒業証書授与式は三日午前十時から市公会堂で行なう。

映画

テキサス決死隊

「ひかり座」

「ストリーツ・オブ・ラレド」の歌とともに十数年前ヒットした西部劇のリバイイル。

メキシコから独立した当時のテキサスを舞台。西部開拓史に一頁を残した勇猛テキサス警備隊の活躍を描いたアクションドラマ。

荒涼たる原野を丘沿いに、砂塵をあげて突走る一台の駅馬車を盗賊が襲う。（三人の盗賊ジム（ウイリアム・ホールデン）ローン（マクドナルド・チリー）ワーフ（ウイリアム・ベンデイックス）が木陰で先ほどさらつた現金を分配している。

この三人の追剝ぎ渡世のリーダー格はローンである。金の分配を終つて丘を下つた彼等は、焼け落ちた納屋の中に男装の少女がラニー、キャリコなる家畜泥棒をののしつていた。家畜の保護札を売りつけ、期日までに支払わないと家畜を没収し納屋を焼払つてしまうと、少女はローンたちに訴える。一発くらうたキャリコは相手悪しと見て引き上げていつた。

それから二年、ジムとワーフはいつも一緒だつたが、ローンの大胆不敵な行動を聞きながらも、めぐり合う機会がなかつた。ある日二人は駅馬車で会つた。ジムとワーフは勇名高きテキサス警備隊に採用された。彼らは隊長の信頼を勝ち得ることができた。

その後立派に成長したラニー（モナ・フリーマン）に会つた。ローンもまたその後も掠奪を続けたが、彼らはそれを峡別した。隊長からローン逮捕を命ぜられた。ローンのため馬の背に付け文で送り返えされてきた。ワーフの変り果てた姿を見て、ジムは怒つた。彼はローンを仕止めるまで、自由にしてと隊長に願つた。ローンはジムを好いていたが、ジムは殺された友情にそむくことができず、ウインチエスター連発銃が火を吐いた。

監督キング・ビイター。テクニカラー。（上映時間一時間三十三分）一日封切（黒）

カメラは田中

プロパンのことなら
何でもご相談下さい　電四六三九
プロパンの平酸素　平市正月町

☆モーニングサービス☆
八時～一時
◎◎コーヒー……五〇円
◎おしるこ……六〇円
茶房 水城
平市白銀町（石島公民館脇）

写真
礼い
婚合
ご見お
…アルバム…
…プロマイド…
…ガクブチ…
写真のご用命は
岡山写真館
平市南町日活通り1 電2923

石炭風呂として最高能率の
常磐炭礦推奨の
万代風呂
タイル風呂釜付二万円
常磐炭礦福島県販売株式会社
平市田町二四電代六一四一

精神科・神経科・内科
医療法人 長橋病院
院長 鈴木将夫
内郷市御厩町前田（自動車学校前下車）
TEL（平）3526

丈夫なオーツタイヤ
日本で唯一の自動車タイヤ専門メーカーが、心をこめて造つたタイヤです。
アフターサービスも万全を期しております。タイヤのことなら何なりとご相談ください。
日本理研ゴムKK福島県代理店
オーツタイヤKK福島県代理店
株式会社 日新ゴム商会
平市五町目 TEL2978

宅地造成
埋立工事専門
迅速格安
合資会社 小川組
代表社員 小川周一郎
内郷市御厩町上宿TEL（平）6317

ご安心下さい
自転車とオートバイなら
技術と信用を誇る
佐藤輪業へ
平市仲町公会堂前 電六四五五

胃炎 胃潰瘍
※患部に直接作用する胃のくすり
ドイツ製 アズロン
※特別に取り寄せました
▽今まで御満足のいかなかつた方はゼヒ一度ご相談下さい
D1PO加盟店
あこう薬局
平市田町ぎんざ 電2044

お手軽で
おいしいお惣菜
女子従業員急募
平市銀座通り 電二七一
野菜サラダ 一〇〇グラム 一五円
コロッケ 一個 一〇円
メンチカツ 一枚 二〇円
串カツ 一本 二〇円
シューマイ 一個 一〇円
トンカツ上並 一枚 六〇円
各 八〇円

面目一新した史跡
観光にも一役標柱替え

平市教育委員会は観光シーズンを前にきょう二十四日午前十一時から同市内の古墳跡や寺院跡の史跡標の建て替えを行なった。これは古くなった標柱を新しく一目でわかるようにしたもので訪ずれる観光客たちにもよく理解してもらおうと標柱には史跡地名と歴史年数を書き込んだ。

同教育委員会は十史跡を新しく書き変えることにし、きょうは同赤井諸荷古墳、夏井廃寺塔跡、密蔵院貫沼寺ら六か所で訪ずれた観光客たちにも一目でわかるようにした。

現在までの史跡名は小さくて目立たず、そのうえ泥などで汚れていたが、こんど取り付けた新しい史跡名は高さ約一・六メートル、巾三〇センチのもので、黒字ではっきりと書かれ、遠くからでも読め不案内の不便がなくなった。

最初に取り付けられた赤井諸荷古墳は通行人などにもすぐわかるようになっているが、この古墳は約千二百年前の史跡で市の歴史発掘にも重要な場所。

赤井諸荷地元の人たちは「以前ここはあまり人にも知られていませんが、最近は史料を集めながらここへ寄る人も多くなっていますこんど新らしく史跡名が、取付けられましたから立ち寄る人も多くなってくると思う。これからも地元史跡を大切にしていきたい」と話している。

さらに同教育委員会はこのほかの史跡などもわかり易いように標柱を建てることにしており、できれば地元民の協力で簡単な説明板なども設置したい」と話している。なおこの取り付けは来月上旬まで完了する予定でいる。

急行停車を陳情

石城郡四倉町の草助役野、坂本旅館が新築落成するまた先月初め商工水産課長らは水鉄局に、常磐線上野、富急行列車第一みちのく（上り）第二みちのく（下り）の両列車を四倉駅に停車するよう陳情した。

【写真】新らしく書きかえた赤井諸荷古墳

勤青ホーム 3月の行事

平市勤青ホーム三月の主な行事はつぎの通り。▽七日午後三時三十分―同五時「生花講座」同午後六時―同七時「社交ダンス講習会」▽十日午後六時―同八時「卓球クラブ大会」なお十日午後三時三十分から同五時まで第三回ホーム運営委員会開催の予定。

兄弟して重傷〜常磐
オート三輪車にはねられ

二十三日午前九時五十五分ごろ、常磐市下浅貝地内の市道で同所常磐仮組員大内耕太郎さん長男正一君（一八）（湯本高校三年生）のバイクが同宇八仙青果物商新妻周蔵さん（四三）のオート三輪にはねられ、正一君は左足首骨折で一か月、バイクの荷台に乗っていた弟の寛ちゃん（五）＝浅貝幼稚園児＝は左足を折って六か月の重傷。

正一君は、寛ちゃんを眼科医に連れて行く途中で、常磐署の調べでは新妻さんが後方をよく確認しないでUターンしようとしたのと正一君の前方不注意。

常磐でまた一人逮捕

常磐署は二十三日磐城市竹町一〇九、無職前科三犯浜谷昇（五八）をトバクの疑いで逮捕した。同署の調べだと浜谷はさきにたいほされた菅野富（六一）二人とともに四十年二月下旬ごろ常磐市笠井地内の旅館で現金による花札「アトサキ」とばくを行なったもの。

浜谷昇つかまる

ハワイアン 3月ショウ

常磐ハワイアンセンターの三月ショウ予定が決った。

▽一、二日＝宝とも子▽三日都はるみ▽四、五日＝山中みゆき▽六日＝大須賀小桜姉妹▽七、八、九日＝會根史郎▽十、十一日、十二日＝岡本あつ郎▽十三―十八日＝東芝新人ショウ▽十九―二十二同四月十二日まで中村佳代子、川崎純子、松原めぐみ、国一郎、平野幹子、京ゆかり、本木静枝、芝田錦吾ら東芝系歌手が次ぎ次ぎと来遊する。

ケンカ好きの男
三人にケガさせ捕る

平署は二十三日午後八時石城郡四倉町東三丁目一四〇、一一四沼田光平（二四）を傷害現行犯でたい捕した。調べだと沼田は同日午後九時四十分ごろ同町西四丁目一ノ二飲食業出羽勝男さん方の店舗内で理由もなしに同町字町田二〇公務員遠藤勝弘さん（二七）に殴りかかり顔などに十日間のケガをさせた。また同日午後九時三十分ごろ同店舗前の路上で高校生菅君の顔をなぐって二週間のケガをさせた。

同署はさらに余罪があるとみて追求したところ昨年九月十七日午後六時ごろ同町西三丁目地内路上を通行中の同町六丁目一八四店員小野田智一さん（二六）にさきいなことで因なんをつけ持っていた洋傘で頭部をなぐり二週間のケガをさせたことを自供したこのほかまだ余罪があるとみて取調べている。

四倉町でボヤ

二十四日午前九時三十分四倉町本町、理髪業、上原幸太郎さん二階の美容室のストーブ煙突の過熱から屋根板に燃えうつたが、消防車の出動が早かったためすぐ消しとめた。大事にいたらなかった。

平で幼稚園と保育所を新設

平市は四月中ごろ平三小内に市立初の幼稚園を設けるほか、農業地区の高久にも市で五つ目の保育所を新設する。

高久保育所は予算八百万円で高久農協前に新築、定員は六十人、開設は六月ごろ、なお平三小の市立幼稚園は二十三日から園児八十人の募集を始めた

天気予報

（今晩）西よりの風、晴れ
（明日）〃
（海上）今晩明日おだやか

二月二十五日（旧二月六日）潮―小名浜
満潮　六、一七
〃　一七、二七
干潮　八、三八
〃　二一、五三

身辺雑記

「からすのなかぬ日はあっても、交通事故のない日はない」といわれ、事実ハツとすることが再三あるのが今日この頃である。

モータリゼイシヨン（自動車の大量使用状態）は世界的傾向で、わが国も自動車生産量で世界第四位に入ったという。四月以降、大衆車と称する一〇〇〇CC級が、市販されると一層モータリゼイシヨンが進み、交通事故発生に拍車をかけることが予想される。

眼につく歩行、運転の状態をあげて各自が考えて見ることにしよう。両者に通じていえることは「道路はみんなのもので、自分一人だけが使うのではない」という大原則を確認することが、道路交通の初歩であろう。互譲の精神が生命尊重の精神と結びついて、交通事故防止に連なるのである。精神は他人には見えない。そこで、その精神を態度で表わして六は車に、車は人に行動を示して相互に互譲と生命尊重の実をあげよう。

態度で示そうよ

原田栄

▽歩行者の態度
○右側通行―左では後方車に気づかない。
片隅の幸福―道路一ぱいでなく右端を。
○横断歩道は手で歩く―足でなく手をあげて。
○立話しはタテに―右端で道路にタテになって、ジヤマ（他の通行人にも）にならぬように。
○時々眼の運動を左右に―バスなど、眼を左右に動かす。
▽運転者の態度
○左へは左に―左折は必らず左側に寄ってから、右折同様。これが全然なっていない。
○方向指示器は確実に―寸前、出し放しは事故のもと。早目確実に。
○発進、停止も合図を―移行停止、発進信号が行われていない。
○抜けがけ―交差点で右折車の右側追抜が最近特に多い。
「天下の公道は多くの人が利用する」生命尊重と互譲の精神を態度で示そう。

（平高専講師）

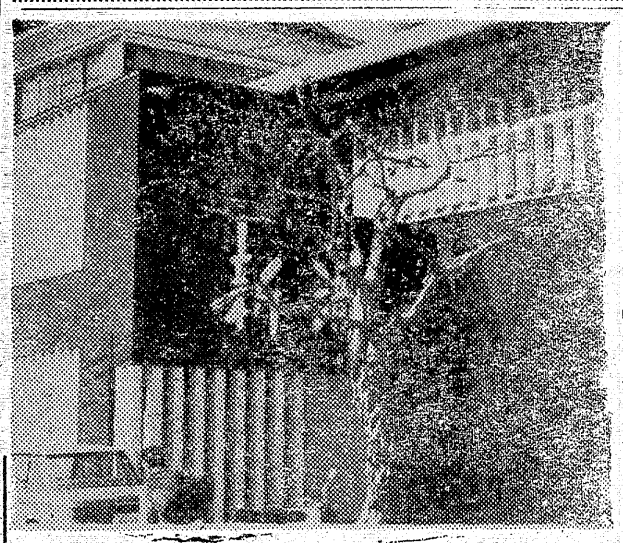

「ケンカ好きの男」の記事中の写真

スラリ型あり アンコ型あり
フジコシ
婦人ネグリジエ　九八〇円
婦人スリップ（肩ヒモ付）　二九八円
婦人ナイロンストッキング（福助一割引）　一八〇円から二四〇円
からだの型（体型）は十人が十人ちがいます。ご自分の体型をよく知って長所を生かしわるいところを整えるのが下着の役目です
高級ブラジャー
募集、食堂喫茶係、今春高、中卒の女子

三菱重工建設機械代理店
西独製オペル代理店
株式会社 スピイデー自動車商会
平市正月町一九
電七二四一一三

不動産売買・仲介評価賃家斡旋
平宅地建物取引所
平市才槌小路地下道入口　電二三六一

平市三丁目　電二九六八
まのとんかつ太寅
■カツライスの部
松ライス　二一〇円
竹ライス　二七〇円
梅ライス　三六〇円
■かつ丼の部
鶴かつ丼　二四〇円
亀かつ丼　二九〇円

☆モーニングサービス
コーヒー　トースト　玉子付　(70円)　8時～11時まで
☆閉店午後10時
平市中央通り　電8513

■世界の万年筆
プラチナポケット
スピーデイな時代にマッチする
ポケツト サイズのペン
1000円
1500円
2000円
3000円
岡萬年筆店
平市三町目電4333

NHKラジオ第一

6・05 おやおやなあに 世界冒険物語 こどもニュース むさしの風雲録
7・00 ニュース
20 ニュース解説
30 民謡をたずねて
8・00 放送演芸会
9・00 ニュース
20 時の動き
40 中国文明の伝統 黄河と黄土
10・00 ニュース
15 きようの問題
30 海外だより
40 政治の動き
1・05 趣味の手帳
25 夢のハーモニー

NHK

6 00 そろばん教室
20 基礎英語
40 英語会話 再
55 英語ニュース
7・00 ラジオ農業学校
15 続基礎英語
30 中学生の勉強室
8・00 通信高校講座 英語A3
20 数学2A
40 英語A1
9・00 地理B
20 古典乙1
40 数学1入門
10 00 気象通報
15 教養特集
11・00 ドイツ語入門
20 フランス語入門
40 大学通信講座

ラジオ福島

6・00 科学サロン
10 中学生力だめし
20 ラジオニュース・ネットワーク
7・00 魅惑のリズム
8・00 電話リクエスト
9・00 9500万人のポピュラーリクエスト
10・00 ヤングヤング
20 ミュジックイン
11・00 大学受験ラジオ講座

洋服の10ヶ月払
サンキョウ

NHKテレビ

6 00 宇ちゆう人ピピ
26 みんなのうた
30 チコちやん日記
7・00 きようのニュース
30 ジェミニ衛星船のランデブー飛行
8・00 黄金のいす
30 うなぎ繁盛記
9・00 ニュース
25 ニュースの焦点
40 NHK劇場 結婚記念日
10・30 時の動き
11・10 科学時代
40 夜のアルバム

福島テレビ

6 00 民友ニュース
15 宇ちゆうエース
45 ニュースフラッシュ
7・00 10人抜きのど自慢
30 チャコちやん
8・00 ただいま11人
56 FTVニュース
9・00 おかあさん
30 東洋チャンピオンスカウト
10・15 鉄道公安36号
11・11 民友ニュース
21 スキー場だより

教育テレビ

6・00 英語会話
30 みんなの科学
7・00 バイオリンのおけいこ
30 テレビ自動車学校
8・00 教養特集 数学夜話
9・00 通信高校講座 古典乙1
30 数学1
10・00 数学2A
30 英語会話
11・00 数学1入門
20 たのしいフランス語

みものさそもの

☆NHKテレビ……24日

黄金のいす

万城目正

―総合後八・〇〇―

「愛染かつら」をはじめ、一連の〝愛染もの〟の生みの親、作曲家の万城目正さんを迎える

昭和十三年、川口松太郎の原作による大衆小説を映画化した「愛染かつら」の主題歌「旅の夜風」は映画とともに大ヒットをしたそして新進の作曲家万城目正が、この曲によって一躍有名となり、続いて「愛染夜曲」「愛染草子」と愛染三部作を発表、さらに「純情二重奏」「純情の丘」などの相次ぐヒットでその作曲家としての地位を確立した。

万城目さんは明治三十八年北海道の生まれ、父が専売局の職員をしていたため、函館、札幌、小樽と学校も転々。後に上京して武蔵野音楽学校に通うかたわら、映画館の暗いボックスでピアノやチエロを弾いていたという。

【写真】福島テレビ「雪の五箇山郵送隊」の一場面

うそのおかげでトーキー時代到来とともに撮影所入りをして音楽監督として活躍幾多のヒット曲を出した。

中でも日本が戦いに敗れ悲嘆のどん底にいた昭和二十年、人々の心をふるい立たせた歌「リンゴの歌」をはじめ戦後高峰三枝子が歌ってヒットした「懐かしのブルース」「別れのタンゴ」や美空ひばりの一連のヒット「越後獅子の唄」「悲しき口笛」「あの丘越えて」と数々のヒット曲を出しました島倉千代子のこの世の花」も氏の作曲との知られている。

ゲストには、親友で「純情二重奏」以来数々の作品で、いつしよに仕事をしてきた映画監督の佐々木康さんを迎える。

婦人ニュース 雪の五箇村郵送隊

―後〇・五五―

合掌造りと民謡「麦屋節」で知られる庄川上流の山里、平、上平、利賀、の三村は、ここにある五つの大きな谷から五箇山といわれている。遠くは平家の落武者の伝説で知られ、加賀はん時代には重罪人の流刑地となつた五箇山は、現代でも不便な神境で雪にとざされた冬の間は五箇山と外部を結ぶのは郵送隊だけになつてしまう。

今週の映画案内

パーマ・美顔術
ニュー美容室
世界館通り電・8046

【平市】

◎世界館 三月一日迄電二六五
七、〇〇 密告者
八、三〇 刺青
◎ひかり座二月二十八日迄電三二八
六、三五 愛情物語
八、三五 稲妻の二年十か月
◎聚楽館 二月二十八日迄電二三〇
六、二五 〇〇七は殺しの番号
八、三五 〇〇七危機一発
◉東映三夜二月二十五日迄電五三〇
六、一〇 網走番外地
七、三七 明治暗黒街
九、〇二 地獄の波止場
◎名画座 三月一日迄電六六六
七、一〇 無宿者
八、三五 第三の悪名
◉平日活 三月四日迄電四三五
六、四七 河内カルメン
八、二四 殴り込み関東政
◎東宝民劇 三月一日迄電三三六
六、四〇 一〇〇発一〇〇中
八、二〇 暴れ豪右衛門
◎平日劇 二月二十八日迄電二〇五
五、一〇 シルバーレークの待伏せ
七、〇〇 潜望鏡を上げろ
八、四八 太陽のとどかぬ世界

【常磐市】

◎三函座 二月二十八日迄
密告者
殴り込み関東政
ハイウエの王様
◎常磐座 三月一日迄
女子学生を狙え
情の事罠
牝ばち
◎常磐日劇 二月二十八日迄
美人局

広告用品のデパート うこわカレンダー広告プレゼント 嘉見家 平市大町 電五四六九
御婚礼寝具各種 洋掛けふとん クラフフオーム ふとんのスヌキ 平市新川町 TEL・2422
佛具 平市新川町 橋本屋
雪山一 電四七六四 平市紅小路
(原酒) 一級濃度 奥方 末広酒店 平市南町電2905
登録銘柄 東 平城 川あさ
純喫茶 開花 田町電3389・5468 レストラン カイカ 田町電5467・2250
雛の銘酒 菊正 平市田町紅小路 電六八九六
財団法人 竹林病院 院長 竹林貞吉 平市堂根町二番地 電話四一三二・四一三三番
厚生病院 労災保険指定病院 肢体不自由者相談所 外科 内科 皮膚科 泌尿器科 理学診療科 レントゲン科 整形外科 小児科 呼吸器科
ナショナル テレビ カラーテレビ 受像中
STAND・BAR リラ 平市田町 電6324
マルシチ醤油 お食事がおいしくなる!! マルシチ!! ▽お買物は有名店で 醸造元高橋弥次衛右門商店今市市 特約店 丸仙 平水産魚市場 平
売場拡張 新作 婚礼家具調度品 進学祝に机、椅子 本立て、本箱の特売 家具のいとう 平市新川町 電2464 平市大町工場2 9～30
福島名物 平だるま 福島県工産品の品評会において第一等の知事賞を授与されましたこれひとえに各位のお引立の賜と御礼申し上げます 平駅前 六段本舗 平凡 電話2509
美と健康を創る ツノダの自転車 サイクリングツアー車・これだ!! 買う前に一度実物をご覧下さいきつと乗つて見たくなる 新型2段変速車より3、4、5、8、10、15段の各種パーツコーナーも新設何んでも揃えてあります ツノダの自転車代理店 加藤自転車商会 平市長橋町18 電3677
楽しいお食事は レストラン・パール ▽集会・宴会には二階ホールをご利用下さい レストラン パール 平市三田小路三三八八
平バトリン A80 B24 2月 前節 19 20 21 後節 26 27 28 発走12時 有料指定席完備 無料駐車場設備 平駅から直通バス有り5分