「(1)　月ぎめ定価　150円　(第三種郵便物認可)　夕刊　常磐毎日新聞　昭和41年2月25日　(金曜日)　第4751号

工事進む新鎌田橋

新型に装い42年完成

建設省国道工事事務所は、平市鎌田地内の夏井川に「新鎌田橋」の架設工事中だが、土台の下部工はだいたい出来上がり、上部へと工事は進行している。橋の総延長は百四十一・六メートル、巾十八・五メートル（歩道をふくむ）の鉄筋コンクリートつくりで市内ではいちばん最新型の豪華なものになる。着工は昨年八月、完成は四十二年三月を予定している。

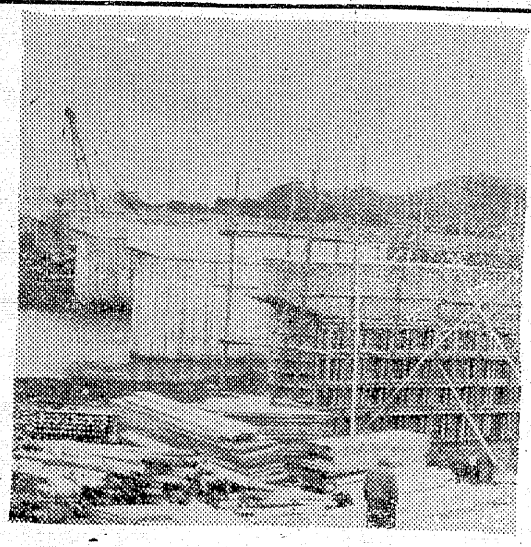

完成は、この橋からいまの国道6号線と結ぶ上神谷地区の道路の完成と同時になる計画で、すでに長橋町から橋までの市道は国道に編入され、これが完成すると四倉方面へ行くのにいまの本町通りのすまい国道を迂回して平神橋から神谷地区の国道六号線に出ている不便も解消し車は内郷市から平市に入り、長橋町ー中町ー大町を経て鎌田町と、一直線のたんたんたる道路が、新しい橋の工事も進み、できあがると通行上ほんとうに便利になる。子どもらも交通が緩和されるにつれて事故も突然に防げることでしょう。」と歩道と車道の区分される最新型の橋の完成を全市民とともに期待している。

【写真】下部工がほとんど出来上った新鎌田橋

平市勤章伝達式

平市戦没者勲章伝達式は二十八日午前十時から同市役所第三会議室で行なう。叙勲者は巴孝夫さんほか十人。

合併協の財政委

常磐地区合併協の財政企画委員会は、三月一日午前十時から内郷市役所でひらく。

村営住宅を増設

好間村人口対策に積極

石城郡好間村は人口減対策として昨年度から年間二十戸の村営住宅を建設しているが、二年目の今年度分二十戸がこのほど完成、三月始めまでに入居する。

完成した二十戸は木造平屋建てで第一種五戸、第二種十五戸、場所は国道四十九号線ぞい商店街をはさみ、平方面からバスで十分という便利のよいところ、このため入居希望者が殺到して三・五倍の競争率だ。

同村は、常磐炭田の大手だった古河好間炭砿の閉山で転出者が多く、人口は半減して一万二千人前後とさびれたが、宅地造成や中小工場の誘致の積極的な事業でいま人口は段々ふえる状況にあるという。

思い新た大久山火

きょう3周年に警告

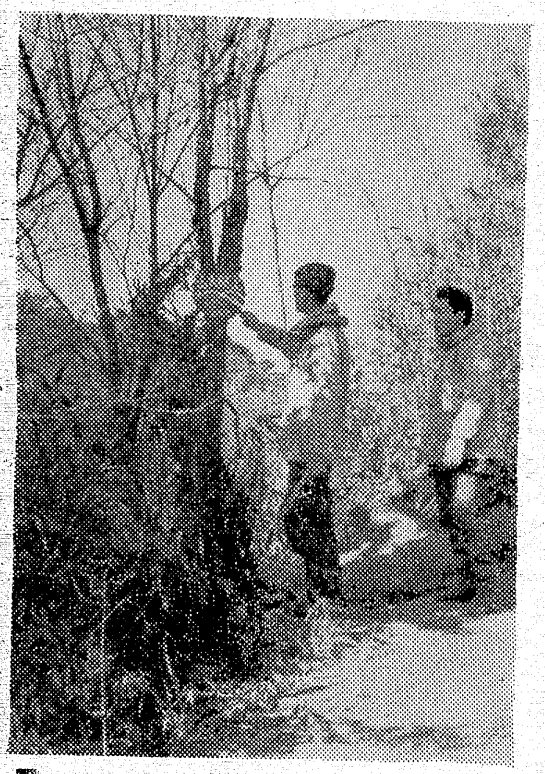

石城、双葉両郡の三町一村にわたる双葉郡大久村、山火事が発生してからきょう二十五日で三周年になる。これは石城郡四倉町の山林で木炭焼きの飛び火が強風にあおられて、あっというまにもえ広がり、飛び火は隣く間に久ノ浜町広野町にまで広がった。このうち最も被害を蒙ったのは、大久村大字小久地区で民家四十一戸と、非住家をはじめ、山林六百八十ヘクタールを灰にしてしまった。幸い人畜の被害は免れた、建て物だけで一億円にも達している。

このほか適令伐期になっている成木や幼木など一戸で時価七百万円も焼く被害額も続出している。焼き出された住民は県と村当局の救済策で、すでに住家は復興されワラ屋根から不燃質建てものに生れかわったが、三年も経ったいま農家が永年使用していた数多い農具などを失い、この調達にはいまも手の農家につぎつぎと燃え移って、あの惨事を引き起こしたことを想起すると、火事の恐ろしさがまざまざと感じさせられることしも各地で山火事が発生している、大事にならず消しとめられているがいよいよ空気は乾燥するカラ風は吹きまくる。出火したら消しようのない山火事を防ぐため、森林作業者、ハンターの注意をのぞむとともに、子供の火遊びなど皆んなで注意しあい、煙ひとつで行なわた国際酪農会談に日本代表として出席、約二カ月にわたって、ヨーロッパ各国の産業会、社会情勢、家庭生活などを視察した

【写真】山火事予防の標識

しつけが大切

(141)

赤井小学校長　千葉　正さん

語を聞いていると校長というイメージはうすくなるが、誠に人の良さというものが浮かび出てくる。だからといって調子がよいというのではない。教育、社会生活、また家庭内においてもその規律正しい作法はピタリと身にはまっている。子どもらのリーダーというよりも親といった方がマッチしているのかもしれない。子どもはまず第一にしつけが大切になってくるが、家での遊びや勉強がつながり、その行動といったものがいつかどことなくあらわれてくる。

千葉さんは子どものネライをつけそれがどこまでも向上するように仕向けてやる。そこが千葉さんの一番大切にする一つなのである。赤井小に現在まで三年、さかのぼって豊間小に五年、藤原小に四年間、子どもらの親を勤めている。

千葉さんは「不思議なことに私が行くところは学校改築という大きな仕事が待っている。今の赤井小も以前は校舎が老朽化していたが、PTAや地区民の協力で新しい校舎がりつぱに建てられました。このほか前歴の通り、豊間、藤原小も改築という大きな仕事に取り組んできました。もちろん市民の協力もあったからこそです。でも、いま考えてみれば全部よい経験だったと、思い出もさらに深くなってきます。また体操教育の一つとして〝音楽の普及〟をめざしていますが、時には全児童で合奏会を開き、その反省会なども設けている。成果はそう目立っていませんが、子どもらの役に立てばけっこうです」と経験談を生かす。

故郷は会津とあってそのなまりもどこかに感じとられ、ねばりも十分。野球のバットを振る顔は実に真剣だったという千葉さんは時々マネージャーをやらされたことがある。やはりその経営法がかわれたにちがいない。こんどの学校方針としては「いまの力を確実に伸ばしていくこと」これは先生方も同じ望みだというが、一歩でも前進したいもの。趣味は五十四才の年代にふさわしい落ち着いたもの。といっては何か型にはまってしまうが、普通の「スクラップ」つくり、新聞の社会、経済、政治面をくまなく切りとる姿は〝これからが大変です〟という実感が見受けられる。

【写真】教育委員の一人千葉さん

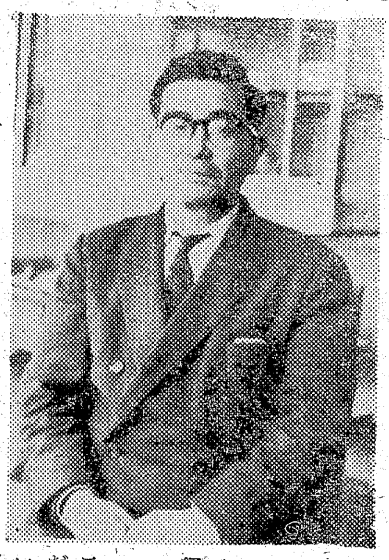

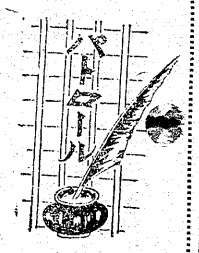

草野駅にサクラ草贈る

平市草野中（阿部政延校長）の園芸部は、このほど桜草六鉢を常磐線草野駅におくりこれを待ち合い室に飾り駅員はじめ乗降客の目を楽しませている。

花嫁衣裳講習会

平市堂根町、石城理美容専門学院の花嫁衣裳と着付け講習会は三月一日と三日の両日同院でひらく卒業式は十七日。

平で婦人教養講座

平市婦人団体連絡協議会は二十六日午後一時から同四時まで同公会堂日本間で「婦人教養講座」を開く。題はヨーロッパ視察談で講師には岡田乳業株式会社社長岡田健治氏。岡田氏は昨年ヘルシンキ

直言曲言

合併の説得、今度は今月いっぱい。伸ばすだけ延ばすか、噛み過ぎたガムはもう伸びぬ。

○　○

きょう大久山火三周年、いやな記念日、けむり一筋たてるな、山火は惨禍に通ず。

○　○

平で特殊学級二クラス増。世間体よりわが子を思え、折角の親心を無にしては薄情。

○　○

磐城の特殊学級にリコピー機贈らる。関心ないと教育低下、平市民はこの点ツボ向き。

発行所
共同観光開発株式会社
社長金古改通
平市田町75番地
電話2104・2105番
磐城支社電②4049

叶多産婦人科医院
院長　叶多信之
内科　松本勝衛
小児科
平市二丁目　電二三五五

■やさしく撮せます
■さくらカラー
■色彩が美しいんです
■さくらカラー
■カラープリント
カンノカメラ店
平市公会堂際TEL7557

耳鼻咽喉科
気管食道科
松山医院
院長　松山信夫
平市才槌小路四（聚楽館隣）
TEL五五三三
▽入院随意△

特選　ひな人形
★★★ケース入り舞踊人形
★★★ケース入り木目込（十五人ぞろい）
十五人ぞろい　変わりびな
■春の装飾品豊富入荷
ひな人形は専門の当店え……
おもちゃの　モリシタ
平市一町目　電二六〇二

世界一の経済鶏
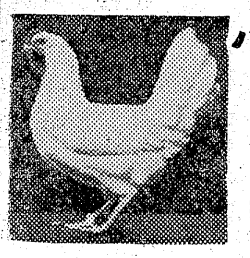
バブコツク・レイヤーB—300
■世界中のどの採卵鶏にも負けない優秀種
所得倍増の近道
実収益性の資質を秘めたバブコツクB—300
■多産・強健・飼料効率に優れたタフな鶏です
■バブコツク特約孵化場では養鶏技術や資料の提供を行つております
米国バブコツク原種農場日本特約孵化場
（有）木村種鶏場
平市大字上平窪原田字電（平）7671

稲妻の二年——十か月を観て

平優秀映画鑑賞会員　福田セキ

アメリカ三十五代大統領ジョンF・ケネディが、ダラス市で憎むべき凶弾のためにおれるまで、大統領の府にあった千余日の記録映画「稲妻の二年十か月」をひかり座のスクリーンでみました。映画は総天然色日本語版しかも平市映画推薦第一号ですし、それにアカデミー賞をうけている映画ですから期待外れなどあるはずがありません。

美しいジャクリーン夫人、幼い二人の愛児をもつ大統領は、家庭のよき父、よき夫と団らんのあけ暮れ、そして国を思う若い政治家平民的なこの人となりは全アメリカ人からしかも婦人層から大きな人気を集めていた生前の元気な姿が活写されています。

そしていわゆるニュー・フロンティア政策の六つの面、平和部隊進歩のための同盟、公民権、宇宙部隊、平和の追求、軍備の充実とその平和への政策が描き出されていました。

凶弾にたおれて全国民が世界の人々が深い悲しみにとざされた葬送の日、柩の列に愛児が手をあげて見送る悲しみのシーンは見る者にしとど涙をさそう悲しみの印象がいまも目に残っているのです。またほほえましい私生活の数々と思い合わせて肉身以上に悲しみをさそいます。

フイルムの長さ八千フイートに収録したこの映画は「稲妻の二年十か月」のタイトルに相応したものがあり、あゝ巨星地に墜つ、カラーも美しいこの映画を見終わってその強烈な印象の大きさと深さに太い息さえもらしたのです。まだ見ていない方はぜひ一夜ゆっくりこの記録映画を鑑賞するようお奨めしたいと存じます。

衛生にも申す

読者コーナー

普通どこの家も同じだが、玄関が美しくとも裏が汚なかつたりいつもキレイに着飾つて外出する有閑マダムの家は、だらしなくなつているのが例、これと同じく、人通りの多い表通りは美しくとも、裏通りは舗装もしていないで悪路となつている。

ところでいつも気にかけているのが旧新川（もつともこの名前は旧称とどちらもハンパの名称）の市役所付近は、さすがに流れる水は黒く汚れていても、土手はキレイに掃除されているのに、いわゆるマチ外れの方に行くと川ぶちにゴミが散らかつていて不衛生極まりない状態だ。

はつきりいつてこの場所は正内町辺一帯だ。掃除をしないから付近の人がゴミを投げるのだろう。市の衛生課にはちやんと月給を与えた巡視係りがいるはずなのに、どうも裏マチには目がとどかないのかキレイにすることを忘れている。

一度あのあたり巡視に出掛けたことがあるのだろうか、これから春めいてきてサクラの花も咲き、ウキウキと散歩したくなるシーズンだ。あのゴミの川ぶちを見たらなんと思う。それもよそから来た人なら、さぞ平市とはきたない不衛生なマチだとの印象をうけさせるに違いない。

こうした不衛生な環境を美しくする予算は計上していないのか、事業に重点的ということは了解できるが、衛生という人の生命とつながる重要な仕事だから、毎日ストーブで股間あぶり腰掛け仕事でいられては困る。むかしは、公僕などという言葉があり、いまの市長が就任した当時は、市民のための市政、ガラス張り市政を標榜してわたしたちに大きな期待をいだかせたものだが、ときが経つといろいろムラの立つことが多い、今回は旧新川のゴミのことで苦言を呈しておくがいいわけがあれば衛生課長の談をこの紙面で発表してほしいと思う。

（平市・熊の目）

江名中の武道館が完成

江名中の武道館はこのほど完成、二日午前十時から同館で落成式を行う。地域ならびにPTAからの要望がかなえられ、市から二百二十万円、PTA協力十七万円二百三十七万円でモルタル木造の二百十七平方メートルが完成したもの。

これで講堂と体育館を合わせてもつのは市内で同校だけ。

小名浜二小で新入一日入学

磐城市小名浜二小は三月八日午前九時から新入生一日入学を行うこれは入学ともなると児童が緊張や不安もあるので安心して入学し、特に交通指導、校舎見学も行なう。この日は全校児童達の歓迎の学習発表、ダンス音楽、劇などを催しこの日を迎えようと計画されたもの。

禁止標識は嘆く

常磐市庁舎前の車は乱雑

常磐市役所に「車バイクなど置かないで下さいみなさんの玄関をきれいにしましょう」との長さ巾とも一メートルのりづばな禁止標識を出しているが。現実は「写真」のとおり出入口の真前までバイクでうずまりせつかくの看板が嘆いている。

用事で訪れる市民は玄関口から入れないやら、出られないほど、乱雑に置かれているバイクに批判の声が強い。

このことについて高子市管財課長は、「役所前広ろ場は夜間自動車の駐車を禁止しています。またバイク自転車置き場も設置してあるのですが心ない人達が玄関前に置く結果となり困つています。自動車は一朝有事のさい弊害があるので夜間は厳重に注意している次第です。みなさんの玄関ですから駐車には特に気を付けていただき度いと思います」と協力呼びかけている。

湯長谷県道の舗装工事

平土木事務所は常磐市湯長谷上平二町目渡辺陶器店では二十四日から二十八日まで、春の特売セール中、オール商品正札の二割引き。

大黒屋冬物一掃

平三町目大黒屋デパートは二十八日まで冬物衣料のサヨナラセール。また入学、進学を祝つて学生服など大奉仕中。

マルイ新装開店

クリーニングセンターマルイが新装開店。安い料金で早くて、きれいな仕上がり。これぞ夢のドライクリーニング。

サンキヨウ新柄

平二町目サンキヨウは二十五日から三月六日まで六十六年春の新柄五百点を展示。仮り縫付け十五日仕上げの特別割仕値を発表したもの。

鈴藤赤札セール

衣料のデパート平三町目鈴藤は二十五日から二十八日までの四日間、全商品の赤札謝恩セール。学生服の大処分特売中

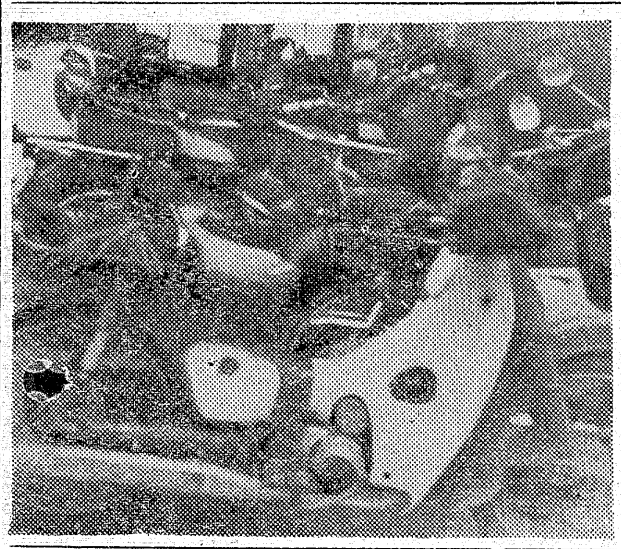

【写真】ずらりと並んだバイク

映画

速道路建設工事に頑強に反対し、ライフル銃を持ち出し邸を守ろうとした。彼女は父親が死んでから家政婦ベルマ（アクネス・ムーアヘツド）と二人きりで、村人たちとは殆んど交際していなかつた。同家はそうしなければならない不吉な歴史があつた…

三十数年前彼女には恋人があつた。恋人は妻のある男であつた。あるパーテイの夜何者かのため殺され犯人はわからなかつた。彼女は犯人は父親ではないかと今なお思つていた。

しかし、世間では彼女が嫉妬のために惨殺し、それ以来精神に異常があると噂していた。また彼女が邸をとりこわされるのに反対するのは、彼女が有罪である証拠だとささやき合つていた。恐ろしい過去の記憶にさいなまされる彼女は、いつか亡き恋人の亡霊が現われると信じて、夜毎に暗い邸の中を歩き回わる。

彼女にはドルー・ベイリス（ジヨゼフ・コツトン）という主治医があつた。彼の診断は狂気の一歩手前だと見ていた。その頃、彼女の従妹ミリアム（オリビア・デ・ハビランド）が三十七年ぶりでヨーロツパから帰つて来た。ミリアムは、シャーロットの面倒を見るが、シャーロットは喜ばなかつた昔の愛人の医師ベイリスとミリアムは再び愛し合つた。その後、ハリという保険会社の社員が殺された。白い館には秘密をさぐる人々が入りこんだ。ルイジアナの輝く陽ざしの中で、楡の暗い木陰だけがシャーロットをあわれんでいた

商店街

渡辺陶器二割引

ふるえて眠れ

（聚楽館）

ホリス家の当主シヤーロツト（ベテイ・デビス）が高

製作、監督ロバート、アルドリツチ上映二時間十五分（一日封切）

（黒）

ナショナル

ご愛用者まつり

和田弘とマヒナ・スターズショー

<出演者>
人気絶頂　魅惑のユーラス
和田弘と
マヒナ・スターズ
司会　志賀あきら　榎本晴夫
音楽ショー東京スイングボーイズ
奇術　ワンダーのり子

20,000円以上の
ナショナル電化製品お買い上げの方ご1名様ご招待！
（ただし冷蔵庫は除きます）
（入場券枚数に制限がありますのでお早めにお求め下さい）
売り出し期間　2月1日～4月30日
ご招待日　6月25日（土）・26日（日）
会　場　平市市民会館
当日来場者には抽せんによりトランジスタラジオほか賞品進呈！

ナショナル電化製品

ナショナル店会の店

ご相談は左の看板のナショナル店会加盟店へどうぞ!!

主催　浜通り地区ナショナル店会
後援　平ナショナル製品販売株式会社

恐い災害火の用心
平市28日から春の運動

平市消防署と同消防団は、二十八日から来月十三日までの、全国いっせい春の火災予防運動に呼応してこの期間、消防ポンプ車を出動させてパレードするほか、バスなどの車両検査、共同住宅の防火診断、赤井ゴム工場の防火訓練を行ない防火思想の普及徹底につとめる。

行事はつぎのとおり。

▽一日午後一時から市内全域で消防ポンプ車による広報宣伝▽二十日午前十時からバスなどの車両検査▽三日午後五時から岡本ゴム工場で防火訓練▽四日共同住宅などの防火診断▽五日旅館などの特別査察▽一日（予定）防火功労者表彰式（火災の早期発見につとめた消防署員二人と民間消火協力者二人を）

【写真】春の運動の立て看板

平市昨年の火災
発生は五十六件

平市消防署がまとめた昨年一年間の火災発生はボヤ二十件をふくめて五十六件、損害額四千八百九十九万三千八百六十円に上った。原因は石油ストーブ、コンロ関係がいばん多く十一件、つづて子どもの火遊で、タバコの不始末各六件、その他、となっている。

スライドコン
クール入賞者

石城地区小、中教育研究会視聴覚教育部など主催の四十年度八ミリ映画、スライドコンクール自作コンクールはこのほど四倉小で開き。審査の結果つぎのように入選した。

▽八ミリ映画の部

意欲賞＝「も」と「や」佐藤浦子（湯本一小）緑会賞＝「郷土の産業」萩野保夫（小名浜一中）企画賞＝「木炭の出るまで」松本恒夫（内郷三中）努力賞＝「収穫」里森義智（中三阪小）「ある職場」棚部茂夫（平三中）「修学旅行」綴小六年「信号は青でも」荻尾ヤスヨ（平二小）「九州紀行」草野敏夫（磐崎中）「楽しいかな修学旅行」荒川新太郎（泉中）

▽スライドの部

色彩賞及録音賞「私たちの給食」松崎三千男（四倉小）▽色彩技術賞「私たちの郷土」渡辺千昭（貝泊小）同三瓶ひろし（小名浜二小）企画賞「本校美術作品集」藤田政明（勿来二中）努力賞「臨地調査」渡辺千昭（貝泊小）「修学旅行高木源次（泉中）「事前指導資料」馬上文子（綴小）

特殊学級生にリコピー機
青年会議所で小名一小へ

小名浜一小の特殊学級にこのほどリコピー機一台が寄贈され、児童たちは教材にして役立っている。これは磐城青年会議所一同が特殊教育を受けている児童達の手さきの訓練と技術の修得の一端にと贈ったものでなお同学級には、カタカナ、ローマ字のタイプも寄贈されてあり。児童は自作の絵画をこのリコピーで複写し喜んでいる

【写真】リコピーと喜びの児童達

貸
電四七六四
平市紺小路

身辺雑記

村松喬の「教育の森」の「進学のあらし」の中で大学区制の東京と小学区制の京都での東大京大進学者数を比較すると総数ある。即ち有名校的存在がなくても大学合格率では、東京第一学区に伺らひけをとっていないのである。

この論理を進めると、地域社会では有名校などない方が子供たちにとってはずっと幸せだと言える。優秀な成績の子が少数の学校に集中し、ヒステリカルな学校生活を送るより、優秀な子供も、普通な子供も、それぞれ地域的に分散させて教育されることがより教育的ではなかろうか。以上のように述べているが、これは、なにも大都会だけのことでなく、この地域でもあてはまる問題である。

磐高から昨年東大に合格した者のうち、A君B君は内郷出身であり、C君は富岡、D君は浪江である。一昨年には三春、上遠野出身の者が入学している。勿論彼等を入学させるため、磐高の払った努力は並大抵ではないと思うか、彼等の優れた才能そのものであろうか。仮りに各高校の生徒にとつても理想的な高校生活が得られるのではなかろうか。

（湯本高教諭）

高校の小学区制に期待する

鈴木敏郎

であろうか。これも可能性の問題だから断言できないが、もしかかる場合、それらの高校でもやはり充分な努力を払い、進学体制を整え、多くの優秀な卒業生を育てることと信ずる。京都の例とくらべてみよう。

石城地区の場合、大学区制という偏則的な学区をとるため磐高に優秀な生徒が集中したのであり、もしこれを平市域のみの小学区にしたら、どうなるであろう。逆に周辺の高校の学力水準は向上するのではなかろうかその結果高校間の格差はなくなり各高校の生徒にとつても理想的な高校生活が得られるのではなかろうか。

簡素化は結婚から
四倉町公民館で会員制

生活簡素化に立ち上がった石城郡四倉町の公民館結婚式は、このほど開いた公民館運営委員会で実施細目が決まり、さっそく金町民に実行方呼びかけている。

実施は、参列者会費ひとり千円ずつの会員制とし、宴は和式の会場が町観光センター。洋式は商工会館ホールを利用する。披露宴の料理はオードブルで皿は記念品にするほかケーキ、ひとり二合づつの飲み物をそえ、会場費は会員から徴収しない。

方法は挙式および披露宴は一切公民館が主催し、式の進行は公民館の職員が担当する。順序は主事が開会のあいさつ、館長が式辞、三三九度のサカズキを配り。新郎新婦が誓詞をのべ、結婚届けに署名、親類の紹介、媒酌人のあいさつ、来賓祝辞、親類代表のあいさつあつて祝宴に移り、すべて簡素化にする仕組み。早くも町民の好評をうけている。

滑津橋架け替え
7月まで全面交通止め

平土木事務所は、平市高久地内の滑津橋架け替え工事中で、今年度は下部工完成の予定でいる。

新しい橋は延長四十二メートル巾五メートル、鉄筋コンクリートづくりの永久橋で前より長くなる着工は今月上旬、三月下旬まで下部工事を完了新年度の六月下旬までは上部工事を完了させ、七月上旬開通になる。

この橋は前々から老朽化して大型車などが通ると地盤がゆるみ危険となつていたが、地区民の要望がいれられ、改修工事にとりかかつたもので開通の七月まで全面交通止め。

ブタ肉五円下げ
主婦喜べ 一年半ぶり

最近の値上げブームをよそに常磐五市食肉連絡協議会は、このほどブタ肉百グラム当たり五円の値下げをした。

これはブタ肉の需要が減り。東京市場相場が下落したためでこの値下がりは一年半ぶりだという。

新値段はつぎのとおり。

▽並五十五円（六十円）▽中六十五円（同七十円）▽上七十五円（八十円）△極上八十五円（九十円）。

草野で盆栽展示

平市草野の千草会主催のぼん栽展は水石展と合わせ二十六、七両日生活改善センターでひらく

平地区農改普及
協予算会

四十一年度平地区農改良普及協議会算会は二十六日午前十時から石城農業会議室日本間で開く。協議事項は①事業計画②歳入歳出予算③借受最高限度額の承認などについて。

各高校の卒業式

四倉高、内郷高は三月一日午前十時から、磐城一高は同三日午前十時からそれぞれ講堂で行なう。

天気図

（今晩）北東の風くもりがち
（明日）南よりの風始めくもり北部でにわか雨後はれ時々くもり
（海上）今晩明日共多少風波ある
二月二十六日潮＝小名浜
（旧二月七日）
満潮　六、四八
〃　一九、五六
干潮　〇、四七
〃　一三、三四

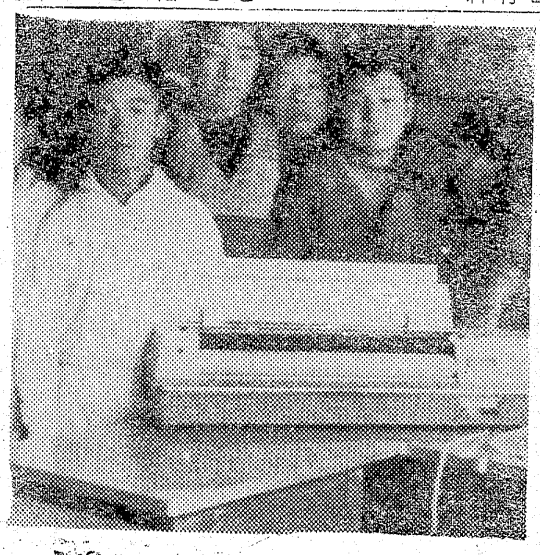

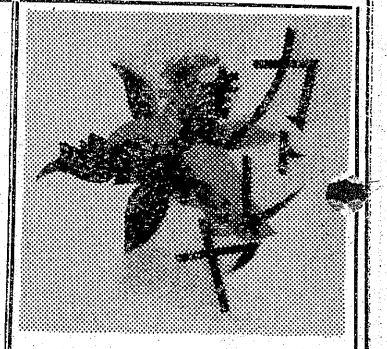

急募
☆バーテン見習い
☆ウエトレス　各若干名
ご希望の方は履歴書ご持参の上ご来店下さい
平市中央通り　電8513

平市三丁目　電二九六二
まのとんかつ
カツライスの部
松ライス　二一〇円
竹ライス　二七〇円
梅ライス　三六〇円
かつ丼の部
鶴かつ丼　二四〇円
亀かつ丼　二九〇円

内科小児科
高久医院
平市紺屋町
東宝民劇前
電二五一三

お子様に健康、お父さまに若さお母さまには美しさ、おとしよりには長命を御約束する
森永牛乳平販売店
平市谷川瀬　電六八一九・七九三四

森永コーラス
日水ソーセージ
玉チヨコ
ノンランシームレス
婦人洋傘　三本　一七円
子供ダイヤ柄ソックス　一袋　六五円
ハミングナプキン（生理用品）　四九八円　六八円
五〇円

凄いぞ！期末大バーゲン！
フジコシ
あすからの期末大バーゲンの人気は食品の森永コーラスと日水ソーセージ衣料ではノンランシームレスがお買い得品の本目です。

不動産売買・仲介評価貸家斡旋
平宅地建物取引所
平市才槌小路地下道入口　電二三六一

よせなべ　すき焼　鍋物
喜風　江戸川
紅小路店　2727
才槌小路店　3021
柳町店　4846

耳鼻咽喉科
高柳医院
高柳博一
平市白銀町一三　電四五一二

NHKラジオ 第一

6・05 おやおやなあに 世界冒険物語 こどもニュース むさしの風雲録
7・00 ニュース
20 ニュース解説
30 とんち教室
8・00 楽天くらぶ
9・00 ニュース
20 時の動き
40 健康百話 消えない結核
10・00 ニュース
15 きようの問題
30 海外だより
40 経済の動き
1・05 趣味の手帳
25 夢のハーモニー

NHK 第二

6 00 そろばん教室
20 基礎英語
40 英語会話 再
55 英語ニュース
7・00 ラジオ農業学校
15 続基礎英語
30 中学生の勉強室
8・00 通信高校講座 現代国語2
20 数学1
40 現代国語
9・00 地学
20 家庭一般
40 数学1入門
10 00 気象通報
15 青少年問題特集
11・00 ドイツ語入門
20 フランス語入門
40 大学通信講座

ラジオ福島

6・00 科学サロン
10 中学生力だめし
20 ラジオニュース・ネットワーク
7・00 バントタイム
15 お笑い千両箱
30 東芝スターパレード
8・00 コロンビアポピュラーアワー
30 ビンちやんの歌謡マンガ
9・00 みんなが幸せに 愛の広場
30 スリーコーナー
10・00 ヤングヤング
20 ミユジツクイン
11・00 大学受験ラジオ講座

洋服の10ヶ月払 サンキョウ

NHKテレビ

6 00 フアイト君
25 みんなのうた
30 チコちやん日記
7・00 きようのニュース
30 現代の映像 崩壊家庭
8・00 大衆名作座 人形佐七捕物帳
9・00 ニュース
25 ニュースの焦点
40 NHKコンサートホール
10・30 時の動き
11・10 日本の芸能
40 夜のアルバム

福島テレビ

6 00 民報ニュース
15 宇ちゆうソラン
45 ニュースフラッシュ
7・00 オバケのQ太郎
30 踊つて歌つて大合戦
8・00 プロレスリング中継
9・00 サザエさん
30 ザ・ガードマン
10・30 うちらの青春
11・00 民報ニュース
10 スキー場だより
16 FTVソング 夢のしらべ

教育テレビ

6・00 英語会話
30 みんなの科学
7・00 婦人学級
30 技能講座
8・00 教養特集
9・00 通信高校講座 数学1
30 英語A2
10・00 古典乙1
30 英語会話
11・00 数学1入門
20 やさしいドイツ語

みもきもの

☆NHKテレビ

日本の芸能 舞踊常盤津「釣女」

―総合後一一・一〇―

能狂言の「釣女」の筋をそのまま常磐津にしたものに振りがつけられた松羽目ものの代表作の一つである。

大名が蛭子神の示験によって美女をつりあげ、太郎冠者は醜女を得て閉口するという筋で、太郎冠者を中心におもしろおかしく展開する。

福島テレビ サザエさん 「嫁ぐ日近く」

―後九・〇〇―

結婚式まであと一週間、秒読みの段階にはいったサザエさんである。当人同志はわり合に平気なのだが、周囲が大変、あれこれといういろな手備知識を与える。結婚については先輩の大山夫婦が、和助をマスオに、千枝子はサザエさんに、それぞれ女房操之法、亭主操従法の一夜づけ。その間に、あいかわらずそそつかしい磯野一家が、隣家へ来た病気見舞のカステラを、

25日

お祝の品とまちがえてたべてしまつたり、例によつていたずらのカツオが、プレゼントされたオルゴールにおもちやのへべをつめたり……嫁ぐ日近くやつぱりでんやわんやのサザエさんである。

ザ・ガードマン 美貌のわな

―後九・三〇―

大コンツエルンの御曹子が独身の手腕家であるころから彼の花嫁候補にあげられた五人の娘が検力と財力への欲望に狂つた男の犠牲になつてつぎつぎとその毒牙に葬むられて行く。

途中から警備と調査を依頼されたガードマンたちの活躍により犯行は第三の犠牲者まででくい止め犯人をつきとめることが出来たが上流社会に繭をおく上品な紳士、淑女の仮面の底にひそむ相像を絶する醜い素顔に慣れているはずの高倉、榊、以下ガードマンたちは身ぶるいする思いだつた。

出演はレギユラーの他に田中明男、美坂公子、松浦いづみ、堀みどり。

【写真】NHK日本の芸能「舞踊常磐津」の釣女、右から花柳寛、泉徳右工門、西川扇蔵、仙田容子

今週の映画案内

パーマ・美顔術 ニュー美容室 世界館通り電・8046

【平市】

◎世界館
三月一日迄電三四
七、〇〇 密告者
八、三〇 刺青

◎ひかり座 二月二十八日迄電三三六
六、三五 愛情物語
八、三五 稲妻の二年十か月
二月二十八日迄電二四七
◎聚楽館 二月二十八日迄電二四七
六、二五 〇〇七は殺しの番号
八、二五 〇〇七危機一発
◎東映三夜二月二十五日迄電二五五
六、一〇 網走番外地
七、三七 明治暗黒街
九、〇二 地獄の波止場
◎名画座 三月一日迄電三六二
七、一〇 無宿者
八、三五 第三の悪名
◎平日活 三月四日迄電四二五
六、四七 河内カルメン
八、二四 殴り込み関東政
◎東宝民劇 三月一日迄電三三
六、四〇 一〇〇発一〇〇中
八、二〇 暴れ豪右衛門
◎平日劇 二月二十八日迄電二五五
五、一〇 シルバーレークの待伏せ
七、〇〇 濃霧鎗を上げろ
八、四八 太陽のとどかぬ世界

【常磐市】

◎三函座 二月二十八日迄
密告者
殴り込み関東政
ハイウエの王様
◎常磐座 三月一日迄
女子学生を狙え
情の事罠
牝はち
◎常磐日劇 二月二十八日迄
美人局
うずき
女の林

ナーコ酒銘 理料菜物と 酒蔵しらぎく 平市田町 電2054

安くておいしい お惣菜なら いわき食品 平市四町目三三 電七四八一

ご婚礼お見合 ご入学・卒業の記念は カラー写真で ◎免許証写真速成仕上げ 大野写真館 平市田町七二 電三七二

高級パン 洋菓子 パンの 開花亭 平・五町目 電二三四二

楽しいお食事は レストラン・パール ▽集会・宴会には二階ホールをご利用下さい レストラン パール 平市三田小路三三八八

登録銘菓 平城 平あさ川

パロマガス自動炊飯器 250万台突破謝恩 パロマガス自動炊飯器 ダブルセール ご飯がおいしく早く…電気釜の3割以上安く炊きあがる パロマガス自動炊飯器！ ◆期間 4月30日まで ◆抽選日5月20日 ◆電気釜を1000円で下取いたします 平信販チケットをご利用下さい 東部ガス指定器具販売店 株式会社 日立商事 ガス器具センター 市銀平座街 TEL 2218

銘菓 七段羊羹 平凡

純喫茶 開花 田町電3389・5468 レストラン カイカ 田町電5467・2250

旅は安心して泊まれる宿 旅館賠償責任保険加入 日本交通公社協定旅館 日本観光旅館連盟会員 旅館 甲陽館 平市駅前電（代）3181

天平 平市田町 電三九一九

平けいりん ＊A級6 B級4＊ 2月 前節 19 20 21 後節 26 27 28 発走12時 有料指定席完備 無料駐車場設備 平駅から直通バス有り5分