発行所
共同観光開発株式会社
社長　金古政通
平市田町75番地
電話2104・2105番
磐城支社電㉘4049

合併障害を排除へ

記者会見　県会委員の運動方針

県議会新産都市建設調査特別委員会（佐川幸一委員長）一行十八人は常磐地方十四市町村の早期合併促進のため六日正午来平した。一行は県石城事務所でこんどの日程や運営方針を協議した。

運営方針としては①本委員会は新産都市建設の早期実現を促進するため建設上障害となっている諸事項を明らかにし、これが排除と建設の促進に対し、支援と協力を行なう。②常磐地区の合併については、新産都市実現の前提として十四市町村の自主的な発意によるものであることを確認し、必要な調査活動を進め。これが達成のための助力を行なうことにしたが、同日地元の新産都市建設促進民間協議会関係の十四団体は同特別委員会に早期合併実現のため強力な協力方を陳情した。

さらに同日午後二時から佐川委員長と高萩副委員長は県石城事務所で地元記者団と会見し、次のように語った。

「この新産都市建設は、県政にとって最大の問題になっているが現在難航していることは後になって非常に重大な影響を及ぼす。県議会としてもこれを黙っているわけにはいかないので早急に特別委員会を設置した。この問題は常磐地区民だけではなく県民全体のものだ。各委員会は時間をおかずに審議を重ね、一つ一つ問題を取り上げ解決していき、またわれわれとしてもこの問題を再検討して新たに取り組んでいきたい。」

また佐久間副知事は「関係市町村にも出来るだけ理解させ、協力してもらう。約一週間にわたって滞在するが、その間に各委員会からも了解を得て一月中にメドをつけたい」と語った。

日程は次の通り。八日＝班別調査九日＝資料整理十日＝全員会議十一日＝調査結果に基づく再調査十二日＝最終調査十五日＝全員会議。

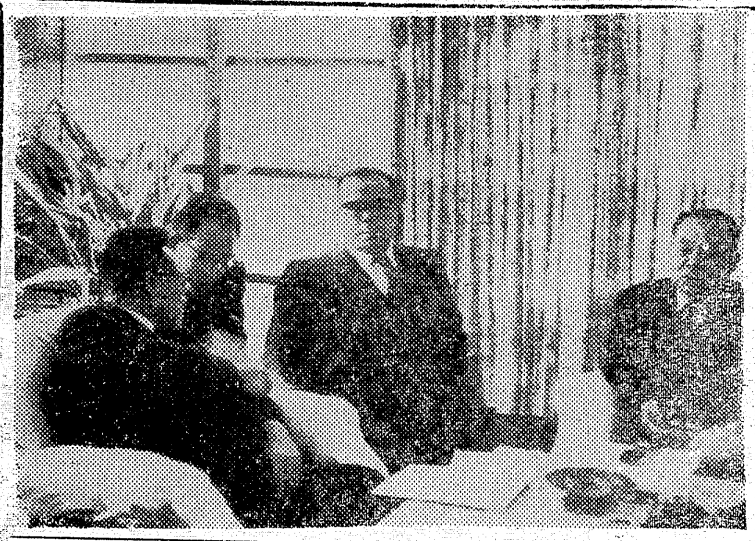

【写真】記者団に答える佐川委員長

保守・革新の一騎打

内郷市長選届出締切り

新春早々の選挙として注目されている内郷市長選と同市議一人の補欠選挙の候補者届出締め切りは七日午後五時で終ったが、市長選は予定のとおり鈴木喜政氏と長谷部茂氏との二騎打ちとなり、さらに市議補選は五候補が一つの椅子をめぐって争うことになった。

現在のところ内郷市民挙って推挙している鈴木喜政氏の勝算はもちろん確実視され、どの程度共産党側が食い込むかのみ。鈴木氏に対する信頼は大きいものがあるので動かぬところであろう。

さらに市議選は、高橋喜一氏がもっとも有力視され、これに続いて国鉄労組から推されている鈴木孝長氏が続いている。しかし斎藤久衛門、志賀忠司、渡部平一郎氏らも根強い地盤を持っているので現在のところ白熱戦を演じ、こんご各派の動きに注目されている。

上　鈴木喜政氏
下　長谷部茂氏

鈴木喜政氏

平市田町一〇三。日本歯科大学卒。内郷町議一期、県議二期。東北陸上競技協会長四期、県体育協会副会長、県陸上競技協会長、県アマチュアボクシング連盟浜通り支部長、内郷商工会長。

長谷部茂氏

内郷市高坂町鍛ケ作一八、高小卒、二十九年九月から三十四年十一月までソ連抑留。二十五年呉羽化学入社。十月レッドパージ、大昭炭鉱労組副議長、二十一年同石城地区常任委員石城地区アカハタ総合分室長、党県委員、党石城地区委員長。

市議候補者

渡部　平一郎（45）会社
鈴木　孝長（41）国鉄
斎藤　久衛門（54）製材
志賀　忠司（54）娯楽
高橋　喜一（54）飲食

高木氏人権委員

磐城市の人権擁護委員に新たに高木愛治氏＝同市君ケ塚四一、元小名浜二小校長、現市議を推した。

事故を守って

小名浜二小

磐城市小名浜第二小（三瓶校長）は学童の生命を守るため、十五か年間にわたり交通安全運動を続けていた。その功をみとめられて一月十九日、二十日両日東京・日比谷公会堂で開かれる全日本交通安全大会の席上表彰される。

同校は千八百五十人の児童数だが、百二十の通学区にわかれ、六年生が班長となって集団登校し、いままで一人の事故もないという完全なシステムが表彰の対象となったもの。

新春飾る合併劇

県副知事　佐々間敏さん

新春へき頭の合併劇の幕があがった。観衆の人気もうすれて観覧席はまばらである。人気役者の中には県庁からはるばるかけつけた佐久間副知事がいる。そして県会側の委員の面々も参加して殿様大名がづらり。このように顔ぶれだけは大名題のみであるけれど演しものは依然として「新市名」「新市庁舎」の二つ。

その劇の中で佐久間副知事がどんな名演技をやるかに興味がある。当の佐久間さんは、「あくまで地元の人々の自主的な方法によって、円満な工作を進めたい。われわれのセリフは一つもない。ご意見を拝聴し、県がやらねばならぬことのみについてご参考までに申し上げるだけそして今月中に是非とも合併議決にコギつけたい。合併をはばむものはなんであるか。それをつき詰め解きほぐすためにのみ努力する」

とあくまで低姿勢である。県側としては新産都市建設は県の発展であり、自治行政の向上である。そのためにも合併が望ましく、また合併工作が今月中に完了しないと県の予算も編成出来ないし、各関係市町村も支障を招くことだろう。

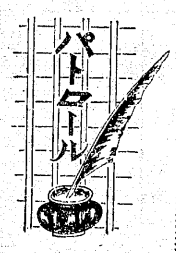

これがため佐久間さんは六日から平市に駐在して合併促進の太鼓をたたくのだが、このように県が本腰を入れることはわが県政史上初の試みであり、この異例の処理をとっても合併が不可能とあれば単に県当局の面子の問題でもあり、常磐地区はそれだけ発展がおくれることになるわけ。

地域住民らも熱望して、着々といろいろな構想も進めているまた新興工場も続々と建設される予定計画もある。大、小の道具も揃っているのに、かんじんの常磐地区関係の役員が踊っているのか、演じているのかさっぱり分らない。これでは茶番劇と化してしまう。

舞台はひろい、思う存分に演じ、弁じそして合併劇を一日も早く幕としたいものである。

【写真】佐久間さん

直言曲言

市町村の合併に県の特別調査委動く。水は低きに流れる、歳月は人を待たずと知れ。

○　○　○

小名浜港の整備拡充積極化。新春、港で貨物船座礁の無様、海の玄関口は広く安全に。

○　○　○

平の売り出し大成功。沖縄招待に財布のヒモゆるむ、しかし不況のシワ寄せはこれから。

○　○　○

内郷市長、市議補選締め切る。市長一騎打ち、市議五人で一議席を、泣くも笑うもあと一週間。

あなたの夢を仕立てる
テーラー　高島屋
平市公会堂通り
電六八三七・七〇五九

謹賀新年
昭和四十一年
常磐市長
勝田清孝

謹賀新年　昭和41年

常磐地区砕石協同組合
理事長　飯島隆俊
平市才槌小路九　電六三二二・八〇一四

平遊技業協同組合
組合員一同

クラブ
スリーセブン
777
平市紅小路　電六〇八二

石城地区生命保険協会

会社株式
丸共青果市場
取締役会長　矢田部力
取締役社長　広川理三
専務取締役　馬目四郎
常務取締役　鈴木靖
取締役　片寄周平
平市鍛冶町　電五五四一一三

名画「シャイアン」を見て

平優秀映画鑑賞会員　福田セキ

映画「シャイアン」を平日劇のスクリーンで見ましたが、評判どおり、巨匠ジョン・フォード監督が「この映画はわたしの生涯の総てを賭けた愛すべき作品です」と自負した映画だけあって、一シーンごと感動を誘う名画でした。

しかも、総天然色の美しい色彩の中に、一方人に上る騎兵隊と全シャイアン族との追跡、死斗のドラマが描かれていました。上映中は一回の休憩がありましたが、その長時間、少しの飽きもなく、ぐんぐん引きずつていくのです。

ギルバート・ローランドの扮したシャイアン族の絶望的な境遇を一身に集めた酋長ダル・ナイフもう一人リカルド・モンタルバンが苦悩を背負う酋長リトル・ウルフに扮して滅びゆく民族の悲哀と怒りを激しくうたいあげていました。

この二人の酋長を中心に、シャイアン族の悲しい宿命の大ドラマを展開しますが、食料を求めて延々二千四百マイルの荒野を移動するシャイアン族、そして目的地に着いてみると、頼りの食料、バッファローは頭蓋骨と骨ばかり、それは毛皮をとるため白人が殺した残がいです。こうして襲う飢えと寒さ、映画はこの不遇によって進展するのです。

シャイアンに深い同情を寄せながらも、非情な追跡を続ける騎兵大尉にリチャード・ウイドマークが扮して立派に主演の役をこなしそれに名保安官として名優ジェームス・スチュアートも登場しますが、この映画ではやゝ喜劇調気味で感心できませんでした。

しかし荒涼としたモニュメント・バレーを背景にくり展げる雄大なこのドラマは、その撮影、音楽のすばらしさとともに必見に価する名画です。

NHK交響団

4月23日

平市文化団体連絡協議会と同教育委員会、NHK平放送は、同市民会館落成協賛行事として「NHK交響団」の公演を四月二十三日午後六時から同会館で開く。

プログラムは①楽劇「ニユールンベルグの名歌手」前奏曲②交響曲第六ロ短調「悲そう」③ヴァイオリン協奏曲④舞踊組曲「三角帽子」なお前売開始は十五日から同教委会社会教育課石城地区各楽器店レコード店、NHK、丸ほん、オリオン理容店、いわき労音事務局他運営委員会員で取り扱う。指揮は外山雄三氏。

天才画家の光延君

吉田　君

磐城市小名浜第一中学校の特殊学級に在学している吉田光延君のマジック絵画展は大好評だが同君は学級内で最も無口な性格で昨年の五月頃までは友達とも話しもせずだんまりやであり、ただひとりマンガや絵日記、写生をすることがただ一つの楽しみにしていた。

この作品を県精薄児作品展に出品したところ、すばらしいとして県知事賞、フジテレビから全国放送された天才的なもの。

なお個展を開くに当つて県立養護学校長渡辺氏や漁業家で市議、市青年会議所理事長の金成定一郎さんがその費用を負担して開いたもの。

【写真】期待をかける金成さん

映画「こころの山脈」各地の上映日割り

県、県教育委員会、小中、高PTA連絡協議推せん映画「こころの山脈」がつぎの日割りで上映される。平東宝民劇三十一日から二月十五日、小名浜国際劇場二月十六日から三月一日、内郷第二いわき座四月六日から十九日、常磐三函座同六日から十九日、勿来市植田館同六日から十九日、同錦座同六日から十二日、四倉同二十日から。この映画は本宮方式映画制作の会のもので、白黒ワイド版、上映時間一時間四十分。制作費一千万円。

▽シナリオは、「産休代用教員と家庭にめぐまれず、心のゆがんだ少年との交流を通して、現代社会のゆがみと、その中で、悩む母親教師のすがたを描いたもの。料金は小、中学生四十円、高校生八十円、一般前売り券二百円。発売は地区上映一か月前の予定。

平養鶏講習会

平市の養鶏講習会は十七日午前九時から市公会堂日本間で開く。

松美音楽初公開

平市松美音楽教授所主催、同教育委員会後援の第一回「ひきぞめ会」は九日午前十時から午後三時まで同白銀町の石島公民館講堂で開く。第一部と二部に分かれ、合唱、混声合唱、ギター独奏、また日の出園児による劇が披露される。

踏切り事故から守る防止対策平支部を結成

子どもらを踏み切り事故から守ろうと、こんど県踏み切り事故防止対策協議会平支部を結成することになり、十二日午後一時から平商工会議所二階会議室で準備会を開く。協議事項は①規約案の審議②支部活動事項などについて。

統計からみると石城管内で三十九年は[redacted]切り事故が二千五百件、そのうち死傷者が二千人にも上つている。

スケートリンク十一日起工式

平冷蔵会社（鈴木常松社長）は計画中だつたスポツセンタースケートリンク）の施工担当者が決まり十一日午後二時から同地白土字ざる田二二＝同会社裏で起工式を行なう。

平新入児童の健康診断

平市の新入学児童健康診断は十七日草野小、夏井小を皮切りに千二百人に対し十一小学校で。

磐城で民間人表彰

磐城市は六日出初式を行なつたが、火災に協力した民間人を表彰した。

▽泉中二年半沢保成君＝父六郎長男、

▽同一年山口まさ子さん＝母イチさん四女。

ニュー美容室

平市田町一（世界館前通り）に三日からパーマ美顔術、全身美容の総合美容を専門とする「ニュー美容室」が開店した。平市として初めて、早くも女性間に話題を呼んでいる。

四倉で結核検診

石城郡四倉町厚生課は、第一次二次の結核検診をうけられなかつた町民のためつぎの日割りで第三次検診を。

▽十日四倉商工会館（午前九時三十分―正午。午後一時―三時）。

神社に横幕寄付

石城郡四倉町六丁目漁業長谷川文太郎さんは、諏訪神社に横幕と日月旗（十五万円相当）を寄付した。長谷川さん所有の北洋丸の豊漁を記念したもの。

謹賀新年　昭和41年

平郵便局長　大和田英勝

平地方鉄工業協同組合　理事長　磯崎隆治　専務理事　近藤国弥　平市材木町十二　電五八三八

平市旅館組合　組合員一同

合資会社　堀薬局　平市三町目二一　電二三二六

平市農業協同組合　組合長　佐藤友寿　専務　阿部太　外職員一同　平市菱川町　電（代）八二四一

株式会社　萬屋青果市場　取締役社長　鈴木敏之　本店　平市四町目八　電二〇〇九　市場　平市正内町八五　電（代）九一一一　市外専用　二

旅館　花汀園　平市才槌少路（一小裏）　電二三〇八

社団法人　福島県競輪選手会　理事長　石田四郎　平市谷川瀬字西作一　電四七八四

平市建設業組合　組合長　川和徳一　平市薬師町四ノ一八　電四二七九・五〇三九

平地区米穀卸売協同組合　理事長　坂本為一

製造・修理・販売卸　計量センター　合資会社　石城計量社　代表社員　内藤基次　平市鍛冶町二二　電三四六八

平商工信用組合　理事長　大谷要次郎　平市十五町目八ノ八　電（代）二〇二四

◉不動産部　土木建築設計施行　大都産業株式会社　平市薬師町一の七　電（平）五二七九

東部瓦斯　株式会社福島支社　取締役支社長　田中宏男

株式会社　平タクシー　代表取締役　花塚好美　平市田町　電三〇七一

和風バー　山路　平市新田町（八番街）　電二九七六

コロッケの　富松　平市田町　電二六八一

磐城土建工業株式会社　社長　堀口金七郎

不況飛した商店街

平の大売出しは好況

平市商店連合会（一千軒、三デパート）の年末年始大売り出しは、きのう六日で打ち切られた最初、不況という一まつの不安を感じさせられたが、百円ごとに補助券を出し五枚で〝沖縄招待旅行〟をキャッチフレーズにはなばなしい商戦を繰り展げた結果総売り上げ昨年より二割増の二十億円を突破、商連事務局をおどろかせている。この分だとことし四月あたりから景気も上昇すると見られ、ぼんの売り出しはこれ以上になるのではないかと、早くも同局では施策を練っている。

【写真】賑わいをみせた平市商店街

売り出しは十二月からはじめられたが、本格的にうごき出したのは、官公庁ボーナス支給後、十九日の第一日曜あたりから、買い物客も一日平均十万人、正月三か日だけでも延べ三十万人を越す人出であった。一日は全店休業をしたが、二日の売り上げが大みそかの三十一日を上回るという珍現象をしめしている、これは中小企業関係のボーナス支給が遅れたものとみているが、もうひとつの特異性は、例年なら閉店間際まで買い物客でにぎわったが、ことしは客も日中に多く、夕方五時を過ぎると客足が潮を引いたように少なくなり、このためキャバレー、バーなどは近年にない淋しい年末年始だったという。これは客も家庭中心主義に移ったものと見られる。

デパートの場合などは前年の目標売り上げの一割五分程度に押さえていたが、なんとデパートともに二割から三割増と予想以上の伸び率をみせ、くれから正月にかけて三億近い売り上げを記録したデパートもあった。

ところが例年ならデパートにくらべやすい商店街も本年はケタはずれの売り上げをみせ、商連が準備した六千万円目標の抽せん券も期間前になくなった。

一方、商連事務局では「年末年始の売り上げは、昨年を上回る予想以上に伸びたが、一般に買い物客は上手になり、財布のヒモは案外かたく金の出しつぷりはあまりよくなかった、というのは品質や値段など各店を見比べるという買い方をするようになってきている」と最後にたしかめているが同局は本年の売り上げに笑いがとまらないというような表情をみせている。

御題「声」に因んで

〝お母さんコーラス〟

忙がしい毎日の主婦のつとめをはたしての余暇、音楽をたのしんでいる平地方のパイオニヤ〝お母さんコーラス〟は、近代的な女性の在り方として、優れた指導者である石河清先生の教えをうけて、ここに七年間、毎週木曜日午前十時三十分から正午まで、NHKのスタヂオで、定期的にコーラスのつどいをもち練習にはげんでいる。

三十五年五月結成当時は、会員も一人ていどだったが、いまでは約五十人近いお母さんたちが参加して、音楽だけでなく、時には講師をかこんで話を聞いたり、史跡めぐりをしたり、産文祭や婦人合唱祭にも出場するなど、合唱を中心にお互いに親和を深め教養を重ねている。

こうした活動は主婦として、出来る身近かな文化活動であり、また立派な社会教育としてこのグループの活動は目覚しい。

お母さんコーラスの会員の一人横山愛子さんのご主人である美晴氏は「心に太陽を、唇に歌を」という言葉がある。政治が悪いのか何が悪いのか、とかく気のくさくさすることの多い今日このごろだから、なおさらこの言葉は意味がある。口を大きくあけて、胸を一ぱいにひろげて、心ゆくまで歌をうたって、心に太陽を抱いて家に帰るおかあさん方が増えたら、世の中はどんなに明るく、楽しくなろうか」とおかあさんコーラスの活動に大きく期待している。

【写真】平おかあさんコーラス

バイクに同乗二人がケガ

七日午前七時四十五分ごろ、常磐市湯本字天王崎四五地内の県道で、同市天王崎三六、工員柴田利夫さん（二七）は、バイクで同所工員鈴木忠男さん（二二）を荷台に乗せて進行中、前方に駐車していたトラックのかげから出て来た内郷市宮町字宮沢六七、吉田鶴喜代さん（五四）のトラックに接触、バイクは転倒、柴田さんは左足骨折で四か月の重傷。原因は常磐署の調べだとバイクの前方不確認。

少年の無免許

六日午後零時三十分ごろ、平市草野下神谷久保田地内市道でバイクに乗ってきた同市草野下神谷沢帯六四、鈴木茂雄さん（三八）は前からきた同字六五、自動車運転助手少年（一八）のトラックにはねられ、右足の骨を折って三か月の重傷。平署の調べでは少年の無免許

人事往来

東邦銀行小名浜支店長会田勝氏は栃木県宇都宮市支店開設準備委員長として転出することになった八日付辞令。小名浜支店長には本店の審査部次長、塩田重雄氏が当たる。

身辺雑記

年賀状をたくさんいただいた中に、なつかしい昔の仲間からのものもかなりあった。高校や大学時代の友や、映画演劇生活「時代の先輩や友からのものである。

会社の重役あり、検事あり、映画の監督あり、芝居の演出家あり、出版会社の社長あり、官庁の役人あり、田舎でらく農をやっているものあり、みなもうそれぞれに一家をなし、多くの系累をもち、私的にも公的にも広く根を張り、大きな責任を背負ってはたらいている。

何ともいえずなつかしい。「今年こそ一度会いたい。」などと気負っているものもある。

しかし、こうした仲間が、年に一度の年賀状で昔を思いなつかしみ、ひとときの旧交をあたためはするものの、日がたつにつれていつしかに、身辺の忙事にうづもれて、おのずから遠いものを忘れ、またもとにかえってしまう。毎年こうであった。

時と所のへだたりはいかんともなしがたいものである。若いころはどんなにも感じなかったが、人生を概観できる五十代になってみると、時間と空間のもつ無常のはたらきが、日々雑々たる生活現象の奥から、おのずから浮き出して見えてくる。さびしいような悲しいような気もするが、この無常にたえ得るだけの生き方を考えなければならない。

やはり、真実に愛そうと思うならば、しばしば会って話したり、便りをしたりして、互いに愛をたしかめ合わねばならない。美しい心であたため合わねばならない。そしてその中からなにかいつまでも生き残る価値あるものを生み出さねばならない。しかし、それでもなお、結局は無常の力にはうち勝つことはできまい。けれども、そのむなしい努力にこそ、人間のもつとも人間らしい生き方があるのではあるまいか。そして、無常をたしかめてこそ、世は美しいと云えるのではあるまいか。

私は木下杢太郎の次の詩が好きで、時々思い出しては口ずさむのである。

「ふるさき仲間も遠く去れば、
また日頃顔合わせねば、知らぬ昔とかはりなきはかなさよ。春になれば草の雨。三月、桜。四月すんぽの花のくれない。また五月にはかきつばた。花とりどり、人ちりぢりの眺め。窓の外の入日雲。」

草野悟郎（平二中校長）

募集

当院は昭和三十二年開業、神経、精神各科、院長橋芳和（41）は慶応出身、六病棟三〇床から成り職員一〇〇名工業住宅地として発展の途上にあり将来約束される、新宿より京王線平山下車歩五分、真面目な求職者希望

※正看　准看各一〇名
※年令不問
※待遇　給正看三万一四万円、准看二・五万一三万円、社保あり通休（外有給休カ二〇日間）住込（寝具貸与）白衣其の他支給宿舎完備
※〆切　3月31日当院履歴書、写真共御送下さい（委細返）
旅費支給（着任後）

医療法人社団清愛会　七生病院
東京都日野市平山1093　理事長　平山伊杉
TEL（8）3053・5357

天気

白河より打ちそば　電七六八

（今晩）北西の風晴明方は冷え込む
（明日）西よりの風大体晴
（海上）今晩遅め風波が高いが次第におさまる

八日（旧十二月十七日）小名浜
満　五、四二
潮　一六、〇三
干潮　一〇、四四
〃　二三、二三

母イク儀病気療養中のところ七十九才をもって一月五日午後七時五分天寿を全いたしましたので謹んでお知らせいたします
追って葬儀は一月九日午後一時より下の町自宅に於いて告別式を行い午後二時出棺いたします
昭和四十一年一月七日
平市下の町四の三
喪主　会田豊
親戚代表　会田常勉
友人代表　山岸清水悦久

昭和41年　謹賀新年

常磐電報電話局長　松本敏
常磐市議会議長　佐瀬誠
県議会議員　鈴田和文雄
常磐炭砿労働組合長　石崎雄二
株式会社永山商店　取締役社長　永山寛吉
株式会社矢島砿業所長　矢島精雄
サントリー・スタンド「リラ」　長谷川直江

NHKラジオ第一

6・05　おやおやなあに
世界冒険物語　こどもニュース　むさしの風雪録
7・15　ニュース
20　ニュース解説
30　とんち教室
8・00　楽天くらぶ
9・00　ニュース
20　時の動き
40　健康百話
10・00　ニュース
15　きょうの問題
30　海外だより
40　経済の動き
11・05　趣味の手帳
25　夢のハーモニー

NHK第二

6・00　そろばん教室
20　基礎英語
40　英語会話
55　英語ニュース
7・00　ラジオ農業学校
15　続基礎英語
30　中学生の勉強室　国語
8・00　通信高校講座　現代国語
20　数学1
40　現代国語
9・00　地学
20　家庭一般
40　数学1入門
10・00　気象通報
15　青少年問題特集　青少年と行政
11・00　ドイツ語入門
20　フランス語入門
40　大学通信講座

ラジオ福島

6・00　科学サロン
10　中学生力だめし
20　ラジオニュース・ネット
7・00　バント・タイム
15　お笑い千両箱
30　東芝スターパレード
8・00　コロンビアポピュラーアワー
30　ピンちゃん歌謡マンガ
9・00　みんなが幸せに愛の広場
30　スリーコーナー
10・00　ヤング・ヤング
25　ガイドタイム
30　ミュージツク・イン
11・00　大学受験ラジオ講座

洋服の10ケ月払
サンキュウ

NHKテレビ

6・00　フアイト君
25　みんなのうた
30　チコちゃん日記
50　今晩の番組
7・00　きょうのニュース
30　現代の映像　雪の中の子供たち
8・00　大衆名作座　人形佐七捕物帳
9・00　ニュース
25　ニュースの焦点
40　NHKコンサートホール
10・30　時の動き
11・10　日本の芸能
40　夜のアルバム

福島テレビ

6・00　福島民報ニュース
15　宇ちゆう少年ソラン
45　ニュース・フラッシュ
7・00　オバケのQ太郎
30　踊つて歌つて大合戦
8・00　デイズニーランド
9・00　サザエさん
30　ザ・ガードマン
10・30　武蔵の夫人
11・00　福島民報ニュース
10　スキー場だより
16　FTVソング　夢のしらべ

教育テレビ

6・00　英語会話
30　みんなの科学
7・00　婦人学級　地方自治体の仕事
30　技能講座　アマチユア無線
8・00　教養特集　秀作美術展
9・00　通信高校講座　数学1
30　英語A2
10・00　古典乙1
30　英語会話
11・00　数学1入門
20　やさしいドイツ語　再

みものききもの

☆NHKテレビ…7日

☆現代の映像

雪の中のこどもたち

―総合後七・三〇―

積雪期を迎えた北海道積丹半島の一寒村、神恵内村、そのさちに九キロ山奥にある清川開たく部落の七人のこどもたちが主人公。

一番上の中学三年かたびら律子さんから、一番下の小学校一年喜多千栄子ちゃんまで、四家族七人のこどもたちはこの冬にはいつてにわかに目まぐるしい生活の変化を体験することになつた。

昭和二十三年樺太から引き揚げて来た十七世帯の入植者によつて開かれたこの清川開拓は、その後小規模ながら農に成功し、一時は戸数も三十三戸をかぞえるほどの隆盛を見たが、本村から九キロも離れた立地条件、降雪が早く、しかもきびしい自然条件、石ころの多いやせた傾斜地との悪戦苦とうに、人々は次き次きに敗れ、ついにことし十一月末には川にのこるのは四戸をかぞえるのみとなつたのである。

清川にあつた小中学の分校は十一月末廃校になり、七人のこどもたちは、冬休みまでの三週間を村の本校で過すために、山奥の部落を出。海辺の本村にたてられた寄宿舎生活をおくることになつたのである。

はじめての親の元をはなれてのなれない寄宿生活、多勢のクラスメートに混じつての期末テストなど、雪深い山の部落でひつそりと過ごして来たこどもたちは、三週間の間急激な変化を体験することになつた。

そしてその間にも山の開拓部落の離散によつて、七人のこどもたちはわずかに四人に減つてしまつた。

三週間たつて学校は冬休みに入り四人になつたこどもたちは、恋いこがれていた山の深い雪の中に帰つてくる。おそらくは最後の冬ごもりのために―

そして三週間本村でのあわただしく刺激の多い生活をおくつたあとではなつかしい山の雪は以前とは全くちがつた意味をもつて目にうつることに気がついた。

番組は、美しい雪の自然にあこがれることもたちの心を、雪とたわむれることものさまざまなすがたを通して描きながら、再び山に帰るまでの三週間の過程を追う。

【写真】角兵衛獅子、新春早々佐七親分一家は事件にまき込まれた。

提供　お食事処　あや　平市三田小路　五〇三一

★この週の内★今週案内★映画★

〔平市〕

◎世界館　八日迄電三〇六
六、五九　東京用心棒
八、二四　座頭市地獄旅
◎ひかり座　十五日迄電三三六
五、五〇　荒野の決断
七、五〇　テレマークの要塞
◎聚楽館　十日迄電三三〇
六、二〇　ロビンソンひよう流記
八、一五　〇〇7／ゴールドフイガー
◎東映三夜　十二日迄電三九三〇
七、〇〇　昭和残侠伝唐獅子牡丹
八、二七　関東果し状
◎名画座　八日迄電三六九
七、二一　●巷
八、四八　美人局
◎平日活　十四日迄電四三五
六、五四　高原のお嬢さん
八、二三　四つの恋の物語
◎東宝民劇　十四日迄電三三三
六、四〇　怪獣大戦争
八、二〇　エレキの若大将
◎平日劇　十七日迄電三〇六五
五、五二　特攻決死隊
七、五二　シヤイアン

【常磐市】

◎三函座　八日迄
駅前大学
俺は斬る
ザ・ガードマン東京用心棒
◎常磐座　十二日迄
関東果し状
唐獅子牡丹
◎常磐日劇　九日迄
リオの男
ファントマ危機脱出
ガラパゴス

高級パン　洋菓子　パンの　開花亭　平・五町目　電二三四二

新年会
多少に拘らず　ご相談に応じますお酒持込み歓迎
かすよりききせり　鍋焼鍋鍋
寿司　江戸川
紅小路店　2727
才槌小路店　3021
柳町店　4846

平で初めての総合美容!!
1月3日から開店致しました
ご気軽にどうぞ
パーマ・美顔術・全身美容
ニュー美容室
平市田町1　TEL8046
（世界館通り）

お子様に健康、お父さまに若さお母さまには美しさ、おとしよりには長命を御約束する森永牛乳をどうぞ
森永牛乳平販売店
平市谷川瀬　電六八七

登録銘菓　平城　平あさ川

看護婦・家政婦（准看を含む）頼みたい方また働きたい方は
電話（平）2307番へ
労働大臣認可
平看護婦家政婦紹介所
2111 6

銘菓　大段最中　平凡

純喫茶　開花
田町電3389・5468
レストラン　カイカ
田町電5467・2250

カメラは田中

旅は安心して泊まれる宿
旅館賠償責任保険加入
日本交通公社協定旅館
日本観光旅館連盟会員
旅館　平陽館
平市駅前電（代）3181

女子従業員募集
年令二十五才までの方（住み込み）
数　名
特に優遇しますご希望の方は履歴書ご持参ご来店下さい
レストラン　サロン
平市銀座通り　電二五九二

お酒のおいしい季節です
お気軽にお寄り下さいませ
お酒（一級正一合）一五〇円
ビール　二〇〇円
おにぎり　三〇円より
みふじ
平市田町　電三〇三七

素人が安心して買える中古自動車の店
三ケ月の修理保証と工賃の割引車については絶対の責任をもつ当社に是非ご相談下さいご一報下されば早速参上いたします
各種自動車修理
部品　板金塗装
佐藤自動車工業
平市紺屋町一　電四五四三