合併工作最終へ

県会側の説伏成るか

常磐地区合併問題は、いよいよとほぞものとみられ注視されている。調整工作の最終段階に入ったので平市に常駐中の県議会特別調査合併促進委員会（佐川委員長）らは来る二十一、二の両日ごろメドとして解決への足がかりをつかみたいと、依然五班にわかれて追い込みをかけているが、そのご各方面の情勢は好転しているものの、かんじんの調整工作の基本条件についてはまとまりがつかない。

佐川委員長らが去る六日以来の工作によって、地域住民から絶大な声援あり、各層からもちろん合併さん成の誠意は披瀝され、合併への熱意のみは格上った事実は認められるが、工作上の最大難関である新庁舎の位置について各市の態度はそのご協調不可能な空気が濃厚であるもよう。

これがため委員一行は「新庁舎の位置については一まず夕上げして、新市名が決定したあと理想的な場所を決めるべきである」との条件の下に説伏工作を進めているが、この工作が果して平及び磐城市などの意見と一致するか乃至は納得いく線となるかどうか疑問視されているが、委員会側はこの線で今週中には解決のメドをつけたいと拍車をかけているので、この間のいきさつが工作解決のカギとなろう。

飽くまで自主的に

経過語る佐川委員長

▽佐川委員長談＝われわれの努力によって相当明るい見通しがついたことは事実であるが、意外に力べの堅いのに驚いている。あくまで自主的な解決をはかるために、県が圧力をかけているような方針はとらない。永年にわたる地区の人々の話合いがもつれにもつれてしまったので、このもつれをときほぐすのに苦心しているが、よりやくその糸口もわかったので、今週中には目鼻がつくものと確信している。

合併に対する地域住民の熱望に応えてもこの際新産都市を建設せねばなるまい。特にいま四十一年日すぎに開らくが、さらに組織委員会を二十日ごろに開らく予定。

行政委は20日

なお行政委員会は来る二十日開らくが、さらに組織委員会を二十

新舞子にホステル

観光客誘致に新計画

平市は市営ユースホステルを建設するためいろいろな調査を進めていたが、新舞子海岸の利用者がすこぶる多く、加えて県浜地区から団体客が入り込みこんごの利用も増加するだろうと予想されているので、これら遠来からの人々のため宿泊施設を完備して欲しいとの要望が強いなどから、いよいよ本年度観光開発の二つとし新規計画にふみ切った。

現在の構想によると総工費二千百万円で延べ七百平方米の二階建て鉄筋コンクリートづくりの宿舎を新舞子海岸に建設する。

宿泊人員は六十人（男三十二人、女二十八人）で宿泊料金は一泊二食付き五百円。

これらに伴って新舞子浜は観光地としての施設をさらに完備させる必要に迫られ、藤間海岸の都市公園造成などとタイアップして大がかりな海のいこいの場としようと力コブを入れることになった。

【写真】その新舞子海岸をのぞむ

磐女校舎を改築

第一期は堀江落札

平市桜町、県立磐城女子高校々舎は老朽化したため改築することになった。この工事は県建築課でさきほど、加地和組、金成建設、常磐開発、大同建設、東部産業、東部建設など参加入札に付した結果、堀江工業に四十一年度第一期工費三千八百万円で契約した。

工事は鉄筋コンクリート造り四階建て、千四百二十五平方米となっており、すでに旧校舎の取りこわしがはじめられている。

勿来の人口

勿来市の人口は一月一日現在、男二万三千二百二十二人、女二万三千七百四十七人、計四万六千九百七十九人、世帯数は一万九百九十三。昨年に比べ六百四十九人の減少。しかし世帯数は五百八戸増

直言曲言

新舞子にユースホステル。明るい実現の見通し。天然の観光資源に施設整えば鬼に金棒。

○　○

二本松出身カメラの菅野さん。貧困児を郷土製作の映画に招待、心の山脈に愛がいっぱい。

○　○

平市営住宅抽選会二十八日。八十八戸に対し三百八十八人、競争率四・五倍とは焼け石に水。

○　○

老朽の磐女校やっと改築。永らく不自由かけました。これで名実ともに名門校というわけ。

酒づくり20年（108）

小名浜　清水屋　尾形敏夫さん

杜氏生活二十年。酒づくりに専念している磐城市小名浜清水屋尾形敏夫さんは安達郡東和町農家の長男として生れ地元の学校を卒業して間もなく特別幹部候生として仙台の学校へ進学。終戦の年から酒造りに入門した経歴の持ち主である。

酒をあまり好まない尾形さんがどうしてこのように酒づくりに入ったか、その動機は、醸造試験場の長島場長からすすめられたという。そのご二十年十一月に清水屋に迎えられ以来一日の休みもなく勤続し銘酒「清世界」のために努力し、品評会には優等賞を貰ったことは数限りない。そしていつも左利き党から愛される酒を作っているのでご主人の小野義一さんも将来を一番望んでいるようだ。

尾形さんはさらに技術をみがき、酒づくり日本一の腕前になろうと研究に余念がない。その熱心な姿に郷里の若い青年もはれ込んで、自分らも尾形さんのもとで働きたいと申し込みが多いことからも尾形さんは如何に人格者であり技術者であるかを物語っているものだろう。

大体、尾形さんの実家は酒屋家であり「自分も将来はらく農家になるだろうと思っていたのに、酒づくりの道をたどつた…」と苦笑していた。二十年間の生活のうちの思い出話としては「終戦中の配給制のとき、品不足であり、悪るい酒をみなさんに飲ましては健康を害するのでどうしたらよい酒を供給することが出来るかと苦心しました」と語っていた。

よい品、よいものを作り出すのは一にその人柄にあるというよい実例を尾形さんは実践しているわけである。

【写真】尾形さん

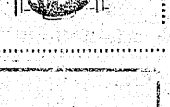

高度の技術と豊富な経験から生まれたトタヨペ秘蔵っ子

パブリカ シリーズ△月販1万台突破！

◎宿願月販一万台突破

パブリカ発売以来空前の圧倒的支持を得て昨年十二月に一万台を突破いたし、三十二万台のパブリカが全国津々浦々を走っております

パブリカ・デラックス……¥４６５、０００
パブリカ・スタンダード……¥３９０、０００
パブリカバン・デラックス……¥４５２、０００
パブリカバン・スタンダード……¥３８８、０００
パブリカ・トラック（幌付）……¥３５０、０００
パブリカ・トラック（幌なし）…¥３４２、０００
※超経済的でタフに働く

パブリカバン・トラック

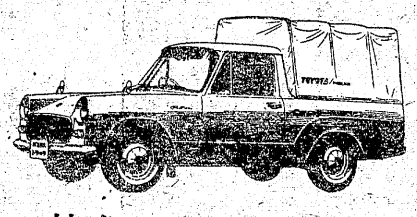

●レジャーに　ご商用に　ご通勤に

パブリカセダン

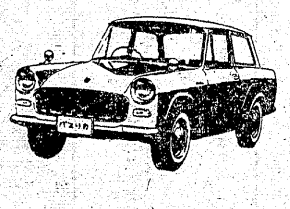

◎今年も先頭を走るパブリカパブリカを目標にした同クラスの車が生まれてきましたがパブリカは自信満々、性能の良さ超経済であること、皆様に認められ、愛されて、今年も自動車市場の先頭を走ります

セールスマン増募

一、資格高卒普通免許証を有し三〇才迄のファイトのある男女
一、給与当社規定より優遇す
◎希望の方は一月末日迄に履歴書（写真添付）を本社総務課宛送付下さい追而試験日通知します

パブリカ　パブリカ平株式会社

本社平市堂ノ前５ＴＥＬ（平）代６１６６　原町営業所　原町市本町三丁目２６　ＴＥＬ（原町）２２１６
小名浜営業所　磐城市定西２１６　ＴＥＬ（磐城）②～４５３６

夕刊常磐毎日

発行所
北関観光開発株式会社
社長　金吉政重
平市田町7丁番地
電話2104・2105番
磐城支社電③4049

婦人洋品

ひまわり

平市並木通り　電5503

磐城に変電所新設
6千K 3月に完成

東北電力は、昨年十一月から磐城市の滝尻字八帆入地内に二億九千万円を投じ六千キロボルトの変電所を三月完成を目ざして工事を急いでいる。これは市の港湾施設の拡張と工場団地住宅団地の造成と共に、今後さらに電力需要も増えるので、これにそなえて工事を行なうもので、平共同火力線を電源として磐城支線四回線を設け、一般用電力線四回線と工場用送電線とを新設して供給力を強化しようとするもの。

現在の磐城市の電力は一般用は小名浜変電所から一万二千二キロボルトで、大口工場群へは平変電所から六千六キロボルト送電線四回線で供給されているが、これが完成すると当分は産業用電力には支障はないという。

【写真】完成近い磐城変電所

春告げる寒梅七分咲き

○…一月の風は冷たいが。ここ平市夏井大越の日当たりのいい南側の山ぎわの寒梅一本が早くも美しく七分咲き。

○…一か月も早くふくいくと春の香をただよわせ。あぜ道を行く農家の人たちの目を楽しませている。

○…こうして梅だよりもひんぱんに、二月十日ごろからここもやはり夏井の名所、専称寺の梅林がことしも観梅客でにぎわうわけだ

【写真】七分咲きの寒梅＝平市

〃社長行状記〃

「東宝民劇」

年に一度の東宝ドル箱シリーズ。メンバーも森繁久弥小林桂樹を中心とする東宝のお得意のサラリーマンもので、彼らをとりまく女優陣も司葉子、新たま三千代、池内淳子、新人原恵子とにぎやか。

既製服の大メルカー栗原サシライズの社長（森繁）は不況の時こそフレッシュな「サンライズ・バイタリティ」で立ち向かわなければならないというハツスル社長。後藤常務（加東大介）佐々木営業部長（三木のり平）小島秘書課長（小林）と共に、提携のため尾張屋デパート社長の小田中（山茶花究）を料亭に接待したが、弥一郎の浮気の虫がまた出しせっかくの親和もチヨン。

東京、大阪、名古屋、三重県、鳥羽のパールアイランド、二見ケ浦と日の出のようにフレッシュなアイデアとセンスで大活躍、監督松林宗恵のテラックス喜劇。

（三十九日迄）（県）

名画

農業後継新婚者を激励
平から高橋さんが参加

第二回県農業後継者新婚夫妻激励会の感見発表大会は、一月二十日午前十時から午後三時まで福島市中町県農業会館で、県内からの農業後継者約百二十組が参加して開かれるが、同大会に浜通り代表として平市上平窪字横山二十八高橋秀行さん（二七）、邦子さん（二四）夫妻が参加する。

感見発表題は「農業後継者として私はこう思う」で各関係者からこんどの参考として期待されている。

磐城の駅伝競走

磐城市教育委主催第九回市内一周駅伝競走は三十日に行なわれるコースは一区＝小名浜公民館前―船戸（四・三キロ）二区＝船戸―六号国道鼻橋（四・三キロ）三区＝島橋―泉駅前（四・八キロ）四区＝渡辺折り返し―泉駅前（四・七キロ）五区＝泉駅前―小前（四・五キロ）六区＝小前―神見畚前（六・一キロ）七区＝神見屋前―小名浜公民館（六・一キロ）

磐城剣友会成績

磐城市剣友会の納会成績はつぎのよう。

中学生＝①宮下潔②鎌田郁郎③小林博、小学生＝Aチーム①山本正明②保藤幸男③小野修、五十嵐勝▽同Bチーム①野口憲二②前沢勉③二宮俊史。

食品関係の保健検査

平保健所は来年度赤痢冬季対策として同年度四月以降十月末までの赤痢患者、保きん者の家族及びこれらの接触者、食品販売業者の保きん検査を次の日割で行なう。

▽平市二十四、二十五日午前十時から午後三時同保健所▽好間村二化学五点まで、応募者は二月一日まで倉町三十一日同から午後二時同立隣保館▽小川町二月二、三日同から午後二時同公会堂▽三和村七日同から正午同役場▽常磐市八、九日同から午後二時公民館▽川前村十日同から正午同役場

栄養士の指導

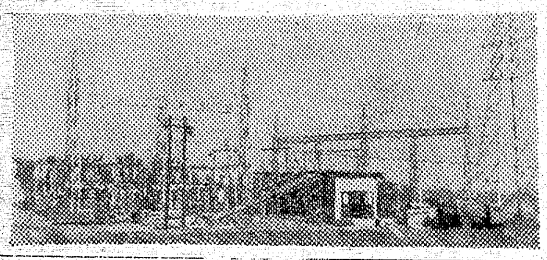

健所、日本栄養士会県支部は日割りで栄養指導車による

磐城に献血車

採血車が磐城市に来る一三百人を目標としているので市民高多数協力を望んでいる。

十七日水産試験場、小名浜事務所▽十八日小名浜水産製錬所▽十九日水産高、堺化学▽二十日小名高市役所、▽二十一日水素、新日本

磐城でスキー教室

磐城市小名浜公民館主催のスキー教室は二月六日に行なう。

食生活改善指導を行なっ。これは前回も行なっているが、好評を得ており、出来るだけ参加するように呼びかけている。

指導内容は①一般栄養指導②調理実演及び試食③栄養相談及び質疑応答▽二月一日平中塩午前十時から同十一時三十分、赤井公民館午後一時から同三十分▽二日常磐市下船尾公民館午前十時から同十一時三十分、東区クラブ午後一時から同三十分▽三日三和村中寺公民館午前十時三十分から同十一時三十分▽四日小川町高萩午前十時から同十一時三十分、上平午後一時から同三十分。

成高屋の美挙
三沢大火へ

平市三町目の盛高屋（会田半吾社長（六四））は、このほど平市福祉事務所を訪れ「三沢の被災者に送ってください」と、背広、シャツなど衣料品をぎっしり詰めたダンボール箱四個をおくった。

会田さんは、五年前自分の店を焼いたが「そのときの愛の奉仕は一生わすれることができない」と自分の店の販売品や古物をクリーニングして届けたもの。

安全と勝ち

平市公民館連営審議会は二十日午後一時三十分から公民館で開く

×　×

平市勤労青少年ホームは二十四日午後三時三十分からいけばな講座。

×　×

勿来市農村文化講演会は二十日午後一時から植田公民館。

×　×

勿来の関マラソン大会は三十日実施。参加者は市教委まで。

（入院随時）
整形外科　志賀
院長　志賀　柳一
鍛冶町27　元平第二製パン跡電7846

登録銘菓
平城
川平あさ

純喫茶
開花
田町電4389・5468
レストラン
カイカ
田町電5467・2250

クリーニング
水洗・防虫
小松崎
日活前　電3343

灘の銘酒
菊正
平市田町紅小路
六八九六

広告用品のデパート
うちわ　カレンダー
広告マッチ
嘉見家
平市大町　電五四六九

手づくりの味
いわきあられ
味覚堂

天ぷらのおいしい季節になりました
ご同伴、ご家族連れでお気軽にお寄り下さい
天ぷら
月世界
平市南町電9191・9921

お酒　六〇円
ぎょうざ　六〇円
生いか串やき　時価
大衆酒場　三夜
平市仲町二（東映三夜の横通り）

お酒のおいしい季節です
お気軽にお寄り下さいませ
お酒（一経一合）一五〇円
ビール　二〇〇円
おにぎり　三〇円より
みふじ
平市田町　電三〇三七

素人が安心して買える
中古自動車の店
三ケ月の修理保証と工賃の割引車については絶対の責任をもつ当社に是非ご相談下さいご一報下されば早速参上いたします
各種自動車修理
部品板金塗装
佐藤自動車工業
平市紺屋町一　電四五四三

よりよせすき焼
鍋鍋
寿司
江戸川
紅小路店　2727
才槌小路店　3021
柳町店　4846

HAND BAGS
ヨシダカバン
たいら・ぎんざ
TEL 4400

耳鼻咽喉科
高柳医院
高柳博一
平市白銀町一三　電四五一二

「こころの」山脈録音

本宮出身の菅野さん

本宮方式映画製作の会吉村公三郎監督作品の「こころの山脈」が三十日から二月十五日まで平市東宝系民劇で上映されるが、この映画を平市の母子、貧困家庭の人たちに鑑賞してもらおうと、同仲町十四カメラ店主、菅野周治さん（四三）は、同社会福祉協議会を通じて招待券百枚を贈り、この郷愁にひそむ暖かい愛情は美しい話題となっている。

菅野さんは、この映画を制作した安達郡本宮町の出身で、平市の皆さんに郷里のようすをよく見てもらい、さらに映画をもとにして現在の青少年らの生き方などを理解し鑑賞しながら自覚を深めようと贈ったもの。

菅野さんは、この映画をみた人を対象に自分で感じとらえた「感想文」を募集し、同映画製作の会へ提出する。

この映画製作活動の主体となっている本宮方式映画教室運動は、去る三十一年、時の太陽族映画の出現に端を発している。同町の母親、教師、映画館主が共に手を携え、エロ・グロ映画追放に立ち上がった運動で、すでにやく十年の歴史をもち、また子どもとおとなが優れた映画を計画的継続的、組織的に見、考えることによって、ものごとを正しく見つめ、考える力をつけていこうと、いう目的のもの。

鈴木平福祉事務所長は「この映画は前に試写会をやりましたが父兄たちからも大変よい映画ですと好評を得ています。特に青少年たちには多く見てもらいたいものです」また鈴木教育長は「この映画をもとにこれからの教育法と未来像を考えるにはピッタリのものです。特におとなとこどもがともに成長し、人間像を求めていくという製作活動は、私たちを励ましてくれます」とし写会の感想を話している。

【写真】美談の主菅野周治さん

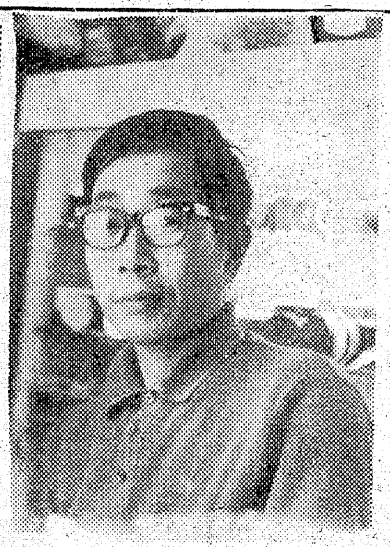

市営住宅抽選 28日

平市財政課は、今年度の市営住宅入居者を募集していたが、二十八日、同公会堂本館で次の順序で抽選会を開く。▽北白土団地一種二種、午前十時から▽赤井、中神谷、草野泉崎、夏井、豊間、薄磯団地、午後一時三十分から。

なお応募者建築戸数八十八戸に対し三百九十八人だったが、うち十人が辞退、結局三百八十八人、競争率は四・五倍の激しさで依然住宅難を物語っている。

常磐署に無線基地局を建設

懸案の常磐署無線基地局建設工事がこのほど着工、二月上旬には完成する。

同局は手配写真や文書などの電送、パトロールとの無線連絡で犯罪捜査に威力を発揮する。建て物は工費四十五万円でモルタルつくりで十五平方米、これに二百五十万円で発動発電機、超短波無線電話器、電送写真受信機各一台設備する。

廃湯で〝キユウリ〟

キロ二百円の高値

常磐市白鳥の温泉研究所は炭酸の廃湯を利用し、キユウリの促成栽培試験をしていたが一キロ当たり二百円前後で出荷、好評を博している。

施設は約三十二百平方メートルの鉄骨ビニール張りの温室に温泉を通わせ、キユウリの四季出荷をめざしなへ六千本を栽培。昨年十二月中旬から三十キロを初出荷したが五月にはいり需要が多く二百円の高値を呼んでいる。

一本から約三キロしめて二万八千キロの収穫が見込まれ、同市は「おいしい温泉キユウリをふんだんに食べてください」と宣伝している。

万引きした女子高生

平や磐城で5万円相当盗む

平署は十日平、磐城両市内で、万引きを働いてた女子高校生三人を補導した。三人は茨城県日立市の女子高校生十いずれも十八才―で十五、十六の両日平市の大黒屋デパート、スズカン商店、また磐城市内の商店などで女物セーター衣類やハンドバック、男物バンドなど約六十二点、五万円相当を手当たりしだいに盗んでいた疑い。

三人は連休を利用して平市を訪れ、十五日夜は平市内の旅館に泊まり、また盗んだ品物は平駅の荷物預り所に預けていた。

大黒屋新年総会 各課対抗の演芸

平市大黒屋デパートの新年総会は、十八日午前十時三十分から公会堂本館に各界有力者のほか男女従業員三百人が集まって開いた。

馬目勝次郎社長らから「ことしもよい品を安くをモットーに繁盛をはかりたい」とあいさつ、永年勤続の優良従業員を表彰、来賓祝辞のあと舞台で各課対抗の演芸が催されるなど慰安をかねてにぎわった。

【写真】各課対抗の演芸

根本さん美挙

平市月見町六十佐治チヨさんと同二町目根本時計店店長佐藤国一さん=友和会一同=は青森県三沢市の大火見舞として衣類十三点、金三千円を贈った。

鈴木寅次郎氏（元市議）

十八日午前九時三十分平市旧城跡の自宅で老衰のため死去。八十七氏は二十六年市会議員となってから三期を勤め、三十三年十一月副議長、三十八年四月病気のため市議を辞退、この間、市政に功労のあったかどで、県議会議長表彰のほか市議として勤続のため東北議長会及び全国議長会などから表彰され終始一貫して市政のために尽力し、市民から親しまれていた。

告別式その他は未定で喪主は喬司氏。

吉田恭平氏（常磐商工会議所会頭）

去る十四日夜、石城郡田人村御斉所峠で交通事故のため常磐市立病院で治療中だったが、十八日午前十時死去。六十七。氏は株式会社吉田恭平商店、スーパー丸光、常磐製粉工業社長。常磐商工会議所会頭、同湯本温泉観光協会長、ハワイアンセンター協力会長、湯本信用組合理事、市危険物協会長、など数多くの要職にあった。自宅は常磐市吹谷。喪主は長男秀男氏。

天気

【今晩】北西の風やく強く大体はれ

【明日】西よりの風大体晴日中時々曇り

▽お詫び＝昨報三面記載の「青年が即死」のみだしと記事取違えましたのでおわび致します。

（海上）今晩風波やく高いが次第におさまる。

十九日潮＝小名浜（旧十二月二十八日）

満潮　四、〇二　一三、四一

〃　八、三三　二一、二七

干潮　二、二七

身辺雑記

あれから、もう何年になるだろうか。いまだに私の心の奥に深く刻み込まれていて、ことあるごとに思い出しては、深く噛みしめている恩師の教訓がある。

「心こゝに在らざれば、見れども見えず、聴けども聞こえず」昭和十四年、私が平商業学校に入学した時から卒業するまでの五年間、ずーっと私たちの学級担任だった恩師が、常に口ぐせのように、私たちに注意してくれたのがこの言葉だった。

「授業中、わき見をしたり、無駄話をしたり、雑念にとらわれていたりする時は、先生の話が、耳の孔を素通りして学習が身につかない。何をするにも、自分の全神経をそれに注げ」と、やかましくいわれたものだった。

その当時は、「また先生の口ぐせが始まった」ぐらいの、軽い気持でしか聞いていなかった

「恩師の言葉」

鈴木　剛

が、自分が社会に出て、いろいろと経験し、種々の事件や出来ごとに遇う度に、この恩師の言葉が思い出され、次第に味のある教訓として、いつの間にか私の心に刻み込まれて行ったのである。

仕事中に、よく怪我をしたり、失敗したりすることがあるが、そんな時よく考えて見ると、必ずしも何か他の事を考えていて、それに気をとられているものである。

つまり、心が他の方にあつて今自分がしている仕事の方はおろそかになつているという訳である。

注意力の散慢は事故のもとである。六号国道で年始帰えりの三人連れの自転車に追突して死傷させた事故も、タバコに火をつけようとした瞬時の出来ごとであるという。まさに「心ここに在らざれば」である。

二十数年前の恩師の教訓は、かくて今日も私の心の中に生き続け、事故や火災のある度に、私はこの言葉を思い出しては、深く噛みしめているのである。

（東映三夜支配人）

平で農業祭 計画の相談会

平市農林課は「農業祭開催」について次の日程で協議会を開く。協議事項は①農業祭について②農事組合長会議について③野鳥駆除について。

▽二十五日午後一時から平、赤井神谷、草野の各支所で▽二十六日午後一時から飯野、高久、豊間、夏井の各支所で。

休館のお知らせ

喪中のため

明19日明後20日休館致します

（21日以後は平常通り上映）

株式会社 世界館

TEL 2058番

京都ゆきを不幸な人にゆづる

フジコシ

京都ご招待に当選された四倉町の菊地リウさまと鈴木みどりさまは不参加の賞金一万円をそれぞれ福祉事務所に寄付されました。

今日十八日現在でご当選は十七名さまとなりましたが〆切りは2日。引換券はよく机の隅などに入っているものですがー

謹賀新年

昭和四十一年

常磐市湯本温泉協会

会長　平次　吉田勝恭

副会長　片寄宏

会計　新妻章

三河悠紀雄

安くておいしいお惣菜なら

いわき食品

平市四町目三三　電三二〇三

マルシチ醤油

お食事がおいしくなる!!

マルシチ!!

▽お買物は有名店で

醸造元高橋弥次衛右門商店今市市

特約店　丸仙　平水産魚市場　平

写真

礼婚
合い
見

…アルバム…
…プロマイド…
…ガクブチ…

写真のご用命は

岡山写真館

平市南町日活通り　電2923

お子様に健康、お父さまに若さお母さまには美しさ、おとしよりには長命を御約束する

森永牛乳をどうぞ

森永牛乳平販売店

平市谷川瀬　電六八一九・七九三四

NHKラジオ第一

6・05 おやおやたあに
　　世界冒険物語　こどもニュース　おさしの風雲録
7・00 ニュース
　20 ニュース解説
　30 演芸バラエティー
8・00 軽音楽ホール
9・00 ニュース
　20 時の動き
　40 歴史のふるさと
10・00 ニュース
　15 きょうの問題
　30 海外だより
　40 経済の動き
11・05 趣味の手帳
　25 夢のハーモニー

NHK第二

6・00 そろばん教室
　20 基礎英語
　40 英語会話
　55 語学
7・00 ラジオ農業学校
　15 統計と経済
　30 中学生の勉強室
8・00 通信高校講座　現代国語
　20 数学1
　40 現代国語
9・00 地学
　20 音楽1
　40 数学1入門
10・00 気象通報
　15 教養特集
　　中小企業の進路
11・00
　20 フランス語入門
　4 大学通信講座

ラジオ福島

6・00 科学サロン
　10 中学生力だめし
　20 ラジオニュース・ネット
7・00 これがタンゴだ
　30 火曜電話リクエスト
9・00 全国歌謡ベストテン
10・00 ヤングヤング
　20 ガイドタイム
　30 ミュージックイン
11・00 大学受験ラジオ講座

洋服の10ヶ月払
サンキョウ

NHKテレビ

6・00 次郎物語
　25 みんなのうた
　30 チコちゃん日記
　50 今晩の番組から
7・00 きょうのニュース
　30 NHK特派員報告　ヒマラヤの王国ネパール
8・00 ジェスチャー
　30 おもて三人組
9・00 ニュース
　25 ニュースの焦点
　40 事件記者　丁字路
10・30 時の動き
11・10 日本の伝統
　40 夜のアルバム
　55 番組のおしらせ

福島テレビ

6・00 民友ニュース
　15 鉄腕アトム
　45 ニュース・フラッシュ
　55 国際ニュース
7・00 ワンダースリー
　30 歌まね読本
8・00 歌謡ベストテン
　56 FTVニュース
9・00 柔道水滸伝
　30 快盗ねずみ小僧
10・00 逃亡者
　56 ベストゴルフ　ドライバー編
11・11 大相撲ダイジェスト
　30 福島民友ニュース
　40 スキー場だより

教育テレビ

6・00 英語会話
　30 みんなの科学
7・00 バイオリンのけいこ
　30 技能講座　アマチュア無線
8・00 教養特集
9・00 通信高校講座　数学1
　30 英語A2
10・00 数学2A
　30 英語会話
11・00 数学1入門
　20 たのしいフランス語再

みるものきくもの

☆NHKテレビ

☆事件記者

―総合後九・四〇―

世田谷で起つたバーの殺害事件のかげに秘む以外な事実を追つて事件は展開する。連休の一日、ひさごのお近さん（坪内美詠子）は薬名子（藤田典子）、信子（宮裕子）、光子（八木千枝）、まち子（栗原すみよ）を連れて伊豆の温泉へ一泊旅行に出かけた。クラブの連中はアポニーも早じまいで、ひさごも閉まつていて、事件もないこの日ゆくところもなくクラブでぶらぶらしていた。そしてお近さんが帰つてきてみなさんのために内輪で店をあけましようと話している時鑑識車のサイレンがなり一課も出動したとのしらせが入つた。

世田谷のマンションで渋谷のバーのマダム立花早苗が殺されたというのだ。現場には早なへの指もんのほかに一組の指もんのこわれた黒いサングラスの破片それにヘロインが二、三包落ちていた。

この指もんは自動車運転免許の台帳から目黒区月ケ丘に住む竹中精機社長竹中久夫（外山高士と判明した。所轄署での会見

【写真】日本の伝説＝調＝富山県瑞泉寺のまわり太子調。

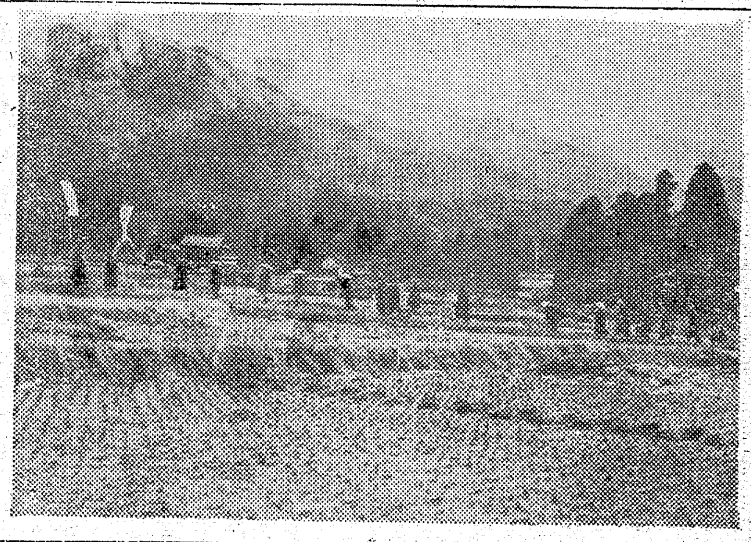

提供　お食事処　千半　平市三田小路　五〇三一

18日

☆今週の内容★今週の案内★今週の映画★

〔平市〕

◎世界館　二十三日迄電二三五
六、五八　若親分喧嘩状
八、二九　新兵隊やくざ

◎ひかり座　二十一日迄電三三八
六、五〇　星空
八、三五　リーザの恋人

二十一日迄電二三四
◎聚楽館
六、二五　若い恋人たち
八、三〇　いそしぎ

二十四日迄電二九五
◎東映三夜
七、〇〇　花と竜
八、三五　網走番外地

◎名画座　二十日迄電三二九
七、一五　我が青春

八、四〇　アンコ椿は恋の花

◎平日劇　二十六日迄電二五五
六、〇九　愛して愛して愛して
　　ちやつたのよ
七、三〇　ナカオの竜
八、五〇　赤い谷間の決斗

◎東宝民劇　二十九日迄電三三三
六、三〇　馬鹿と鋏
八、二五　社長行状記

◎平日劇　二十四日迄電二五五
五、四六　ハタリ
八、二四　OK牧場の決斗

〔常磐市〕

◎三函座　二十四迄
大怪獣ガメラ
赤い腕

ほんだら剣法　二十一日迄
◎常磐座　お岩仁義
網走番外地

◎常磐日劇　二十四日迄
黒いチューリップ
わんぱく戦争
アイドル大探せ

カメラは田中
看護婦・家政婦（准看を含む）
頼みたい方また働きたい方は
電話（平）2307番へ
労働大臣認可　平看護婦家政婦紹介所
平市白銀町7-6

高級音響専門店
ステレオ特売中!!
フルヤマ
平市2町目　TEL2912
試聴室平市梅香町　TEL4748

佛具　平市新川町　橋本屋

家庭用　石油バーナー・重油バーナー各種
業務用　温水ボイラー・石油フロ釜各種
株式会社　日立商事
ガス器具センター
平市銀座通りTEL・2218

名物　福島県土産品の品評会において第一等の知事賞を授与されましたこれひとえに各位のお引立の賜と御礼申し上げます　平駅前　六段本舗　平凡　電話2509

プロパンのことなら何でもご相談下さい　電四六三九
プロパンの平酸素　平市正月町

■カツライスの部
松ライス　二一〇円
竹ライス　二七〇円
梅ライス　三六〇円
■かつ丼の部
鶴かつ丼　二四〇円
亀かつ丼　二九〇円

本の　とんかつ　太喜
平市三丁目　電一九六八

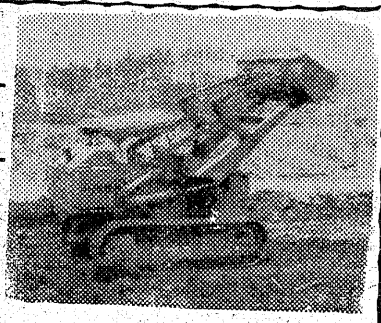
宅地造成
埋立工事専門
迅速格安
合資会社　小川組
代表社員　小川周一郎
内郷市御厩町上宿TEL(平)6317

新装開店
水石風呂・家族風呂完備
◆お手伝いさん数名募集◆
湯本温泉　旅館　玉の屋
常磐市湯本駅前　TEL2232

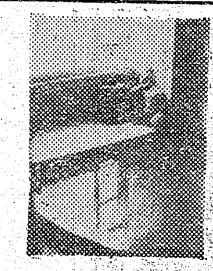
まつ　売場拡張
新作　婚礼　家具　調度品
こたつ板各種特売
家具のいとう
平市新川町　電2464
平市大町工場2　9～30

厚生医療指定病院　労災保険指定病院　肢体不自由者相談所
財団法人　竹林病院
院長　竹林貞吉
本院　平市十五町目十三番地　電話四一二三番
小太郎町十三番地　電話一三三
外科　内科　整形外科　小児科　呼吸器科　皮膚科　泌尿器科　理学診療科　レントゲン科