

# 常磐毎日

発行所  
共同観光開発株式会社  
社長 金古政通  
いわき市平宇田町75番地  
電話 2104・2105番  
小名浜支社 電話 24049

コロツケの  
**富松**  
TEL 2681

## 中断した平城建設

### 猪狩 自己資金で完成決意

いわき市の民間有力者を中心にして、いわき観光の一大拠点となるべく、各方面からの関心も大きい平城の復興工事を三年前に着手したが、基礎工事を終えた四十一年一月に資金難などから工事をストップし、その後二年間近くもそのままになっている。同氏が完成す

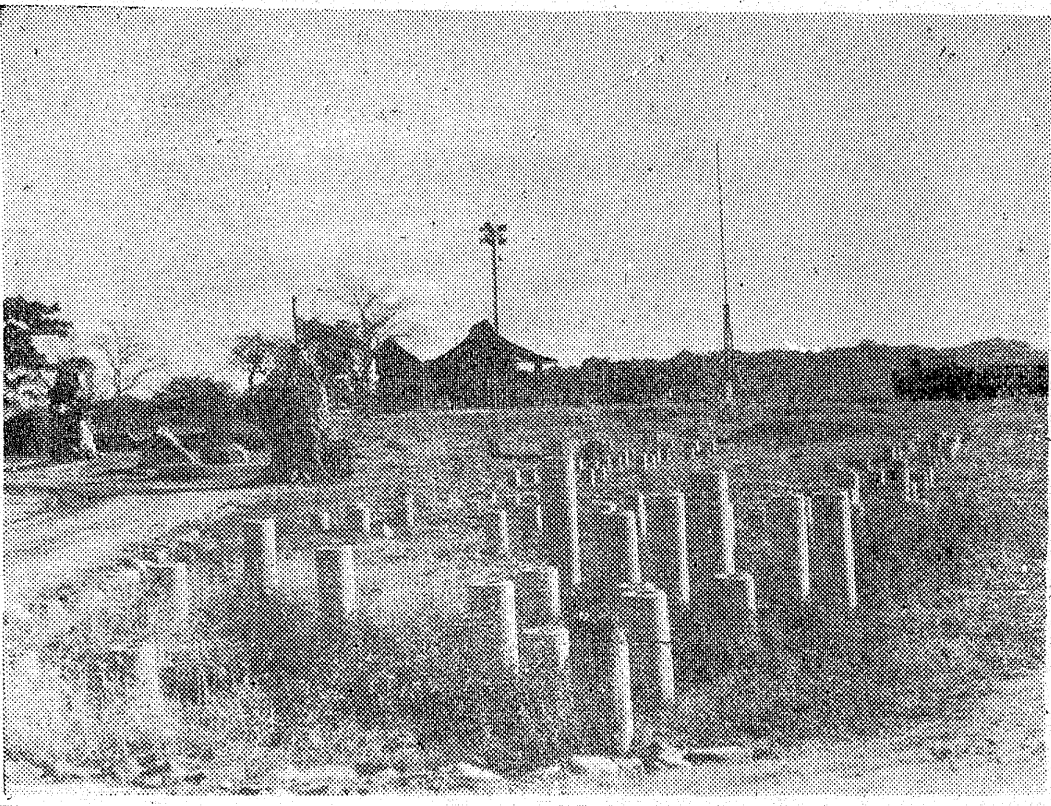

だことが、ほげで後で焼失した。この平城を復興しようという動きの出たのが三十九年。金津若松市では鶴ヶ城、常磐地区でハイアンセンター建設の計画がすすんでいって来たので、浜通り観光の拠点として注目された。平城復興の有力者が中心になって同氏が完成され、同氏が完成して同月一月に着手した。工費三億円で約五平方メートルの敷地に高さ二十五メートルの三層五階(地下二階)の白亜の天守閣を四十一年七月までに完成させる予定だった。ところが工事はのびのびになり基礎工事を進めたばかりで、四十一年にストップしてしました。

### 紅葉の浜通りに健闘を競い合う伝統十三回に輝く「いわき一周駅伝競走」

石城地区陸上競技協会、石城地区高等学校体育連盟、いわき市教育委員会主催の「いわき一周駅伝競走」が、今年も十一月三日(日)に開催されることになりました。今年はいわき市一周記念として「スター」昨年同様久々の浜通りを延長し、コースは全長六三・八キロ。ゴールも通事情報の関係でこれも同じく本社前を取り止め平公堂前になります。どうぞ二十チーム以上を八人たちの熱戦を期待して下さい。

### 第二回「いわき一周駅伝」

期日 十一月三日(日) 雨雲決行  
出発点 久之浜駅前前十時  
決勝点 いわき市平公堂前  
コース 久之浜一四會一平常磐一  
不参加資格 勿来一警備一馬場一平  
①一般一高校一青年とする

### いわき地区陸上競技協会主催 いわき地区高等学校体育連盟 いわき市教育委員会 常磐毎日新聞社

飼犬つないで 郵便協力が呼びかけ

郵便協力が呼びかけ (芳賀国利(泉岡))  
郵便協力は、(泉岡)は二十一年後一時から郵便協力を再開し、維持金を全年度で計四十二年度事業費に計上された。また、本年は郵便協会の役員を草野会長から記念品を贈り表彰された。

### 誘致有利

新設アンモニウム工場  
日本水素工業社と、秋田市の東北肥料会社が共同出資で新会社を創立、アンモニウム工場を建設する。工場は、いわき市平宇田町に建設される。アンモニウム工場は、いわき市平宇田町に建設される。アンモニウム工場は、いわき市平宇田町に建設される。

### 秋の柔道審査会を開く

いわき柔道会(阿部文平会長)は、二十三日午前九時から警城高校体育館において四十二年秋秋季大会を開催する。

## 1967年の総決算! <全国共通Xマスプレゼント付> 11月23日▽25日あさ9時~ごこ4時

# オールトヨタ 中古車セール

トヨタ中古車市へ行って豪華Xマスプレゼントをもらっちゃおう  
22万円のダイヤモンド指輪をプレゼント

|                 |           |
|-----------------|-----------|
| トヨタ 豪華Xマスプレゼント付 | 15本 (全国)  |
| ダイヤモンド指輪        | 35本 ( "   |
| 高級腕時計           | 500本 ( "  |
| 座椅子             | 1000本 ( " |
| オルゴール           | 5000本 ( " |
| シヨウクラブ          | キチン・タオル   |

お買い上げ者に贈る 総額100万円のダブルプレゼント  
期間中10万円以上のお車をお買い上げの方に抽せんで(トヨタの商品引換券)が当たります  
◎1等3万円(商品引換券) 3本  
◎2等1万円( " ) 10本  
◎3等5千円( " ) 10本

会場ご案内  
第一会場 福島トヨタ中古車常設展示場 電話2151  
第二会場 福島トヨタ中古車センター 電話2151  
第三会場 トヨタパブリカ いわき本社屋上展示場 電話2151

# 市は条例を提案

## 高等看護婦学校の開設

いわき市内郷、いわき市警署共 給する、在学三年で、卒業生は正立病院(山崎院長)は来年四月から高等看護婦学校を開設することになった。派遣員ははじめての高等看護婦学校で、定員は第三期生三十人を予定している。病院では生徒を確保するため、学生に毎月五十円の奨学金を支給することになった。

## 来月九日に招集

### 市長当面の問題語る

大和田いわき市長は記者会見で、十二月定例会議は九月に招集される。ほかつぎのようにつづいた。補正予算の査定は終り、いま計数整理を急いでいる。職員の内、ス・アツツは人事院勧告に準じて予算を計上する。財源は国の補正予算が主である。概算で、職員九千二百六十名、共立病院職員一千四百名、水道職員八百四十名、合計一億二千万円になる。本年度予算の編成にあたっては、現年度と同じように地区ごとの年間予算にすべく、各職種の意向を尊重してきめたい。来月九月末、

# 健康家庭を表彰

## 一十七日平市民会館

平地区の国民健康保険健康家庭で、一年以上四百七十四人、三年以上の健康家庭で市長から表彰状と記念品が贈られる。高十二年、十年、八年、五年の家庭には健康保険連合会長賞が贈られる。▽十二年は青山園恵さん(旧城跡)ほか二八〇名▽十一年は坂本清光さん(大蔵)ほか一八〇名▽平沢良平さん(三丁目)ほか三八人▽八年は遠藤敬之助さん(研町)ほか一〇五人▽五年は笠井三子さん

## 橋渡らぬ横着者

### 歩行者を処分の方針

交通量の激増で六号国道線に歩道橋が設置されたが、一向に歩行者が横着者が減らない。同歩道橋は市内十五町目地内の市街協から官公庁に往來のほけい場所、市民から何か車の危険から自身を守りたいと早くから要望され、さる九月に完成すると同時に歩行者も、横着者も歩道橋を渡るのをやめた。歩道橋を渡る歩行者は、歩道橋を渡るのをやめた。歩道橋を渡る歩行者は、歩道橋を渡るのをやめた。

## 酒の仕込み始まる

### 市内一十七の醸造場

県下各地とも新酒づくりの時期にはいよいよ。いわき地方の各酒造場もいま新酒の仕込み準備に大わらわ。早稲こきは酒造やコウシツのたかり、来月はじめには新酒の仕込みが始まる。このいわき地方には一十七の酒造場があり、年間約五百五十万リットルを醸造、県内外に出回している。△△は昨年以上に原料米の精白度を高める。アルコールの使用量を少なくする工場が多い。△△は、これまでになく、酒がおいしい。△△は、これまでになく、酒がおいしい。

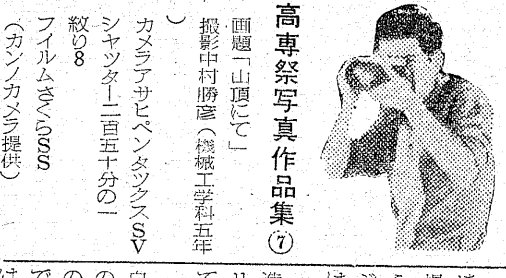

高専祭写真作品集の撮影中村勝彦(機械工学科五年)

カメラアサヒペンタックスSA シャッター二百五十分の一枚。フィルムはKodak(カンカンラ提供)

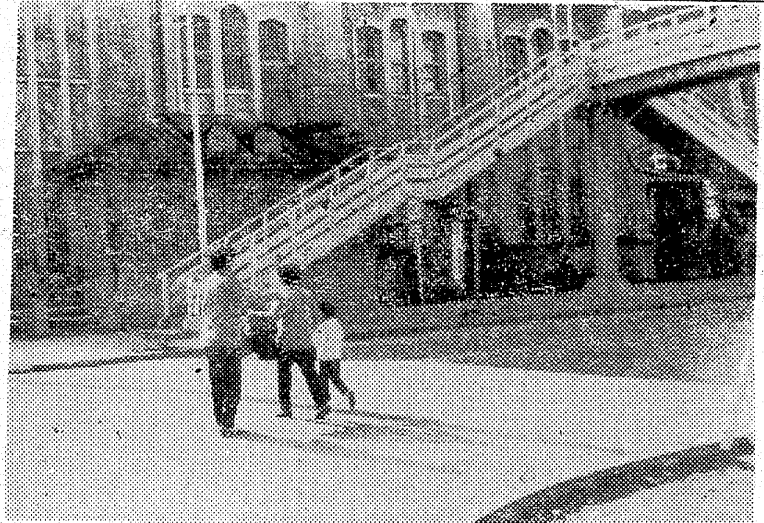

【写真】歩道橋を利用しない横着者。悪いのであつて事故証明は認められない。と強い態度で臨んでいる。

## 囲碁会戦績

いわき市平字五丁目平持将棋倶楽部では十九日第三回例会優勝競争大会を開催。湯川尚春氏が優勝した。各組の順位は次の通り。▽A組①舟山竜一郎②渡辺重可③児山弘④草野茂▽B組①湯川尚春②新谷松男③丸山武④大泉周治郎

職業ロードレース大会  
いわき市教育委員会、磐城体育協会の主催で、二十四日まで、同大会は、二十六日午前十一時、磐城支所前をスタート、県道平、磐

## 商店街

陶器専門の店十数軒、平一丁目新築開店パーキングセル二十五日まで二割引き。  
△メガネのイフキ平駅前通りメガネ(フレームとレンズ買上げに五百円の日本銀行券を贈る)の出し期間は十二月二十日まで

教授の講演  
あす短大教室で、力行会報社が創立記念講演会を開催。小名橋工場など九チーム(五十四人)と八十人余人が参加する。

いわき市議会議員・参与・参事  
**秋の肖像画展**  
とき 42年11月23日~26日  
ところ 平市民会館大会議室  
祝いわき市制一周年記念・初代市議會議員の肖像画です  
入場無料・ぜひご来場下さい  
主催 永山菊水  
全日本肖像美術協会審査委員  
後援 日本肖像美術協会  
永山菊水後援会  
協賛 いわき市議会事務局

不動産売買・仲介評価貸家斡旋  
**平宅地建物取引所**  
いわき市平字小地地下道入口 電話(三)二六一

灯油は出光  
  
出光興産  
  
阿部石油株式会社  
いわき市平字田町 TEL・④6141

小児科 高久医院  
平・紺屋町 東宝駅前  
電話(五)一三

本日のサービス車  
◎ダツトサンブルーバード 63年式 P 312 現 状  
¥100,000  
◎マツダファミリアクーペ 41年式 MPA ¥320,000  
◎ダツトサンブルーバード 42年式 DP 411 " ¥520,000  
◎ダツトサンワゴン 42年式 WP 411 " ¥570,000  
◎ダツトサントラック 64年式 320 " ¥200,000 仕上り  
◎ダツトサントラック 40年式 520 " ¥330,000  
◎ダツトサンビツクアツプ 41年式 U520 " ¥400,000  
◎ダツトサンバン 40年式 V520 " ¥340,000  
★その他各車種を取りそろえております  
★場所 ニッサン自動車中古車展示場  
いわき市内郷御台境【 尾子橋際 】 電(代) 3171

**ニッサン** へどうぞ!!  
毎月23日は中古車展示即売会を行なっております  
  
北から南まで全国ネット!!  
**日産レンタカー**



### NHKラジオ

第一

|       |          |
|-------|----------|
| 05    | じょうずな話し方 |
| 6・15  | 家庭音楽会    |
| 7・00  | ニュース     |
| 20    | ニュース解説   |
| 30    | 演芸特選第三夜  |
| 8・03  | ニュース特集   |
| 30    | 花のパレード   |
| 9・00  | ニュース天気予報 |
| 15    | 趣味の手帳    |
| 30    | 科学千一夜    |
| 10・10 | スポーツニュース |
| 30    | 音楽夜話     |
| 11・05 | 夢のハーモニー  |

### NHK

第三

|       |         |
|-------|---------|
| 6・00  | そろばん教室  |
| 20    | 基礎英語    |
| 40    | 英語会話    |
| 55    | 英語ニュース  |
| 7・00  | ラジオ農業学校 |
| 15    | 続基礎英語   |
| 30    | 中学生の勉強室 |
| 8・00  | 通信高校講座  |
| 20    | 生物      |
| 40    | 数学1第1部  |
| 9・00  | 英語A3    |
| 30    | 家庭一般    |
| 40    | 数学2A    |
| 10・00 | 気象通報    |
| 15    | 通信高校講座  |
| 35    | 数学1入門   |
| 11・00 | フランス語入門 |
| 20    | 中国語入門   |
| 40    | 大学講座    |

### ラジオ福島

|       |                   |
|-------|-------------------|
| 6・00  | 天竺鯛レース展覧          |
| 15    | スポーツ・ニュース         |
| 30    | 歌謡曲でぶつとばせ         |
| 8・00  | リクエスト・ラリー         |
| 30    | お茶の間劇場            |
| 9・00  | 日立グランドショー         |
| 30    | テイテク洋盤アワー         |
| 10・00 | ヤング・ヤング・ヤング       |
| 25    | ガイドタイム            |
| 30    | ミュージック・イン・ハイブオニツク |
| 11・00 | 大学受験ラジオ講座         |

### NHKテレビ

|       |           |
|-------|-----------|
| 6・00  | あすは君たちのもの |
| 25    | みんなのうた    |
| 30    | 素顔の青春     |
| 45    | 今晚の番組から   |
| 7・00  | きよらのニュース  |
| 30    | 生活の知恵     |
| 8・00  | 水曜劇場      |
| 9・25  | ニュースの魚点   |
| 40    | 音楽の花ひらく   |
| 10・30 | 時の動き      |
| 11・10 | NHK特派員報告  |
| 40    | 夜のアルバム    |
| 55    | 番組のおしらせ   |

### 福島テレビ

|       |               |
|-------|---------------|
| 6・00  | 民報新聞ニュース      |
| 15    | ゴージャス         |
| 45    | ニュース・フラッシュ    |
| 7・00  | 仮面の忍者赤影       |
| 30    | 爆笑大学たぐいま業授中   |
| 8・00  | お笑いカラー番席      |
| 56    | FTVニュース       |
| 9・00  | こんには結婚        |
| 30    | 半七捕物帳         |
| 10・30 | ドラマ 瀧美清のくいしんぼ |
| 11・00 | 大相撲ダイジエースト    |
| 11・40 | 民報ニュース        |
| 45    | 県内の空模様        |

### 教育テレビ

|       |          |
|-------|----------|
| 6・00  | 中国語講座    |
| 30    | みんなの科学   |
| 7・00  | 英語会話     |
| 30    | 技能講座     |
| 8・00  | 教養特集     |
| 9・00  | 通信高校講座   |
| 30    | 日本史      |
| 10・00 | 古典乙1     |
| 30    | 英語A3     |
| 11・00 | 数学1入門    |
| 25    | やさしいドイツ語 |



### 今週の映画

湯本の光洋電機 TEL.2446

|         |              |
|---------|--------------|
| 八、二五    | 007は二度死ぬ     |
| 〇東映三夜   | 十一月二十四日迄     |
| 六、〇八    | 大番頭小番頭       |
| 七、二七    | 銭形平次         |
| 八、五五    | 快客の快客        |
| 〇名画座    | 十一月二十七日迄     |
| 七、〇〇    | 赤い天使         |
| 八、三〇    | 兵隊やぐさ脱獄      |
| 〇平日活    | 十一月二日迄       |
| 八、二五    | 華岡青洲の妻       |
| 〇心かり座   | 十一月二十七日迄     |
| 四、三三三   | 七人の野郎の宣言     |
| 八、二九    | 爆走三秒前        |
| 〇東宝民劇   | 十一月八日迄       |
| 六、一五    | ドリフターズVSすず前進 |
| 〇前進また前進 |              |
| 八、一五    | 地上最大の脱出作戦    |
| 八、一五    | クレーターの怪盗パニ   |

### ききもの

☆NHKテレビ 11月22日 水曜劇場

「総合成八・〇〇」

「写真」生活の知恵 日常生活のちよつとしたヒントから生まれた発明品。右は発明者の米村喜子さん。左は松村清美さん。

千までもちかていられよう男の物語。明治昭和にはなまれば大正生まれの悪妻を小野田勇がユーマアつぷりに書きおろし、三木のり平の熱演であつる。虎平は三森電機の重役さん。ワンマン社長の晴造は父だから次期社長の椅子は虎平のもつた。だが晴造は遠い明治の生まれにもかわらぬトビーンとしており、老いてますます盛んである虎平社長の出現には少し時期がかりそう。

それに虎平には、とても社長が買収はななく、考えることもケルが小さく、

虎子の約太が販路拡張で海外をめぐらしているのに、虎平のプランといふは、軽井沢に進出する特定のメソッド、パニに製品をおいてもおつたといつた具合である。

### タオル

交通安全旗・幕・手拭・風呂敷のれん・厚司半天・作業服

馬目染工場 TEL.2558

### 菊正

灘の銘酒

いわき市平野町紅小路 電話六八九六

### 斎藤医院

産婦人科

院長 斎藤正雄

平・南町56 TEL.2902

### カメラは田中

調査機関

東京興信所 いわき駐在所

全国支社・支所58カ所

いわき市平野電話48575

### 赤い天使

監督 増村保造

兵隊やくざ脱獄

三つは地獄の二丁目色気もちよつぱり脱獄作戦

勝新太郎 小川真由美 田代百合子 若尾文子 川津和子 若尾文子

たいら名画座 暖房完備

### 平野町

募集 従業員男女 若干名

高給優遇委細面談

営業時間 十時半～十九時

電話 2779

### しらすきく飯店

中国みそラーメン 札幌みそラーメン

いわき市 平野町 電話2779

### マルシチ醤油

お食事がおいしくなる

マルシチ!!

製造元 高橋弥次石衛門商店 今市市 持約店 丸仙平水産魚市場 いわき市平野

### 平けいりん

いわき市営 本場大スタンド新設

11月 25. 26. 27

A6 B4 有料指定席完備 平野から直通バスあり……5分 発走 12時 無料駐車場増設 郡山場外売り場 郡山市方八町 (新設移転) 平場外売り場 いわき市平野長橋町

### 焼鳥酒場 ぶぶぢやん

うまいやきとり お酒も安い

いわき市平野三丁目 電話二九六八

カツライスの部 松ライス 二二〇円 竹ライス 二二〇円 梅ライス 三九〇円

カツ丼の部 かつ丼 二二〇円 かつ丼 三二〇円