夕刊 常磐毎日
発行所
共同観光開発株式会社
社長 金古政通
いわき市平字田町75番地
電話③2104・2105番
小名浜支社電②4049

婦人洋品
ひまわり
平・田町並木通り
TEL④5503

第13回いわき一周駅伝競走
二十チーム出場で開く

秋色いよいよ深い浜街道に脚力を競い合う伝統の十三回「いわき一周駅伝競走」は一周間後に迫り、主催がわのいわき地区陸上競技協会、同高等学校体育連盟、いわき市教育委員会、本社の競技準備も着々進み、各方面からの協賛もあってこれまでにない盛況に期待をかけられている。

競技は十二月三日久之浜駅前をスタートするが、早くも多数の参加申し込みがあり、各チームとも過日トレーニングに励んでいる。

本年は参加チームも全部で二十チームを越える見込みで、昨年を上回る好レース。好記録が続出するとみられ今から期待を集めている。

なお高校、一般チームとも今月に入り二回も駅伝競走が行なわれ、その健脚を見ぬいているだけに各選手はベストコンディションにもっていく公算で、各チームとも区間の配列を考えているところ優劣つけがたいものがある。

一方、同選挙で見られたのは前回の県議選同様〝ヤマ〟対〝マチ〟の激しい選挙戦だったが、いわき市会議員も来年九月でタッチゾーン期間が切れるため、候補者以上の弁ぜつをふるうなど、抜け目のないところをみせていた。

投票の結果は三代富弥候補がおおきく差をつけて次点となった。街とヤマの議席は街側五人、ヤマ側が七人と二人おおい議席で、いくつかの問題を抱えているだけに新しい議会も相当もめることが予想されている。

立候補者数が定員をわずかに一人上回る十三人だったせいか投票率は不振で、前回の九一・二〇%をかなり下回った八七・六八%。当日の有権者数は三千七百六十六人で男の投票率は八九・〇四%、女七七・三四%だった。

【写真】財産区議員の開票風景。

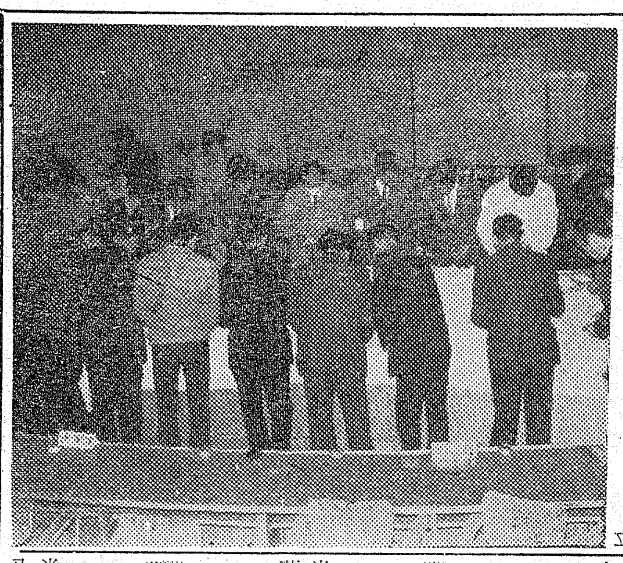

最高は藤原一氏
湯本財産区議員きまる

いわき市発足後初の湯本財産区議員選挙は二十六日投票が行なわれ、いわき市常磐支所で即日開票の結果、同夜八時半過ぎ、向こう四年間湯本温泉の運営管理に当たる十二人の顔ぶれが決まった。

この日は絶好の秋日より、午前七時から湯本地区三つの投票所で一斉に投票が始まった。同支所選管でも直接街に関係があるので、前回を立候補が上回るものと見ていたが、まったく予想を裏切り

当選　三一七票
藤原一（四五）　民社新　会社員

当選　二七八票
八木徳治（四四）　民社現　会社員

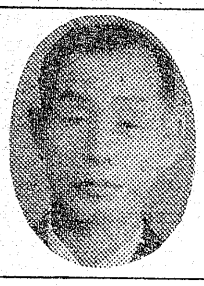

当選　二一五票
永山貞雄（五〇）　民社新　会社員

当選　二一七票
庄司浜吉（七三）　無現　水産物業

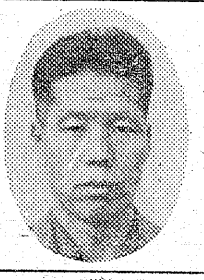

当選　三三五票
阿部力信（四一）　民社新　会社員

当選　二一〇票
岡田長治（六三）　無現　飲食業

当選　四〇六票
金子益平（四六）　無新　雑貨商

当選　一七四票
高橋弥一郎（六三）　無現　建燃商

当選　三五票
後藤進（三六）　民社　会社員

当選　三〇一票
若松佐久馬（六〇）　無現　会社役員

当選　一八五票
西原新七（五六）　社元　労務者

当選　一七四票
仲井幹吉（七四）　無現　無職

期末手当の要求妥結

いわき市の常磐炭礦の期末手当争議は二十五日午前妥結、同日一番方から予定されていた四十八時間ストは回避された。妥結額は期末手当五万二千三百円、生産協力金千五百円計五万三千八百円（要求六万円）。これは東京・有楽町の日活会館で行われた同炭礦労組など全炭礦加盟の大手五組合と石炭経営者協議会の中央交渉でまとまった。支給方法は年内六〇%来年三月四〇%が原則とされている。

商工信で楢葉支店開設

平商工信用組合ではきょう二十六日臨時総代会を開き、双葉郡楢葉町に〝楢葉支店〟を開設十二月二日から開店することになった。なお同支店には内郷支店次長の鈴木仁氏が栄転することになったほか、四倉以北より理事五人をつぎの通り補充した。

△鈴木常松（四倉）、渡辺金二郎（同）、江口勇（同）、根本岩広（広野）、小山重夫（楢葉）。

新日本化学は平均で九万余円
要求額を上回る支給

いわき市小名浜の新日本化学工業小名浜工場の年末手当てが、二十四日労組の要求額を上回るという、全国でもめずらしいケースで妥結した。

同工場小名浜労組（加藤直組合長、組合員二百十二人）は一人平均八万八千四十二円を会社側に要求していたが、会社側は業績向上感謝手当て一人平均約四千六百円を含めて九万三百六十円を回答、要求額を二%あまり上回って妥結年た。来月九日支給される。昨年暮れの妥結額は六万八千九百九十五円の要求にたいし六万六千三百五十七円だった。組合員たちは昨しより一人平均二万三千九百八十三円も多く支給されるとあって大

赤十字奉仕団の例会

いわき青少年赤十字奉仕団の例会は二十八日午後六時から平少年センターで開く。

水素は10万六千円要求

年末手当て一人平均十万六千円を要求している、いわき市小名浜の日本水素労組（蒲生伸哲組合長組合員千三百人）は二十五日午後三時半、会社側から示された第一次回答八万三千八百円を不満として拒否した。そして同四時半から会社事務所前広場で要求貫徹決起大会を開いて気勢をあげ、二十七日までに満足する回答を得られないときは、同日午後一時からコークス部門を除いて、二十時間の全面ストにはいることにした。

天気提供 若竹 TEL 07818
（今夜）北の風晴のち曇
（明日）北のち東風曇一時小雨
（海上）多少波ある
十一月二十八日潮＝小名浜
（旧十月二十七日）
満潮　一、〇九
　　〇、五九

第13回いわき一周駅伝

紅葉の浜街道に健脚を競い合う伝統十三回に輝く「いわき一周駅伝競走」は、石城地区陸上競技協会、石城地区高等学校体育連盟、いわき市教育委員会本社主催の下に十二月三日盛大に挙行することになりました。今回はとくに「いわき市一周年記念」を祝ってスタート、昨年同様に久之浜まで延長し、コースは全長六三・八㌔。ゴールも交通事情の関係でこれも同じく本社前を取り止め平公会堂前にします。どうぞ二十チームに上る若人たちの熱戦ぶりにご期待下さい。

▽期　日　十二月三日（日）雨雪決行
▽出発点　久之浜駅前午前十時
▽決勝点　いわき市平公会堂前
▽コース　久之浜―四倉―平―常磐―勿来―磐城―鹿島―平
▽参加資格　①一般・高校・青年とする
②一般はクラブ、職域で編成
③高校は県高体連参加資格による
④青年は旧市町村単位とする
▽申込期日　十一月二十七日（月）必着で、いわき市平高月七磐城高校　工藤良平宛て

主催　いわき地区陸上競技協会
　　いわき地区高等学校体育連盟
　　いわき市教育委員会
　　常磐毎日新聞社

秋季全国火災予防協賛
一服の味に恥じないあと始末
日本専売公社平出張所
所長 吉成武二
平たばこ販売協同組合
理事長 藤倉武雄
組合員一同

精医会病院
院長 内木宗八
精神科神経科 副院長 五十嵐隆一
内科 部長 安西勇
外科 部長 内木宗八
（院長午後診療）
入院随時
いわき市好間下好間字大館二三
電話（平）③二七一（代）

あなたの……佳き日のために！
現代的な花嫁お化粧
貸衣裳は鮮かな色彩にとんだ新柄を豊富に取揃え自宅にて毎日展示ご相談に応じております。
どうぞお気軽にお越し下さいませ。お待ちいたしております。
松ケ岡美容院
平・松ケ岡公園入口電④三二六一番

祝　いわき産文祭
市民会館会場に展示中
お風呂にまきのチャンピオン
◆農林省推奨◆
オガライトの元祖
ニッカマリコ
5000カロリー
※ストーブ用純白灯油
LPガス・配達敏速
一流メーカ各種ストーブ強火力
ポット式…カタログ進呈／
TEL④3723
三共高圧燃料YK
平・谷川瀬吉野作255の2

不動産売買・仲介評価貸家斡旋
平宅地建物取引所
いわき市平才槌小路地下道入口　電④二三六一

図書の充実を計画
四倉高で庭園の美化も

県立四倉高（鎌須賀鉄弥校長）は創立二十周年を記念、独立の図書館の建設を急いでいたが、このほど完成、二十二日の記念式典と翌二十三日の学校公開「四つ葉祭」で市民に披露した。

新しい図書館は校舎前のあき地を活用、一部山を切り開いて建てられ、建て面積二百四十二平方㍍の平屋建て。総工費五百十六万円のうち県費は三百九十六万円で、地元負担は百二十万円だったが、PTAや同窓会などのバザーアップで立派に完成した。内部は閲覧室、新聞閲覧室、小会議室、同書室、ロッカーが完備、蔵書は約一万二千冊で文部省の基準よりは下回っているが、同校では落成を機に蔵書充実に全力を傾ける方針。

また周囲の庭園化も急ぎ来年度の事業として芝生をめぐらし〝散策の場〟にするよう計画している

北目地区で球技の試合

平北目地区の球技大会は同地区PTA会（折笠直彦会長）主催平二小校庭で二十六日午前九時から開いた。PTAと学童百六十人が出場、東区、中区、西区で覇を争ったが、男子のソフトボールは東区、女子のバスケットボールは中区がそれぞれ優勝最後に六年生の選抜軍とPTAの試合を行い午後二時終った。はじめての催しとあつてむきあいあいの楽しい一日をすごした。

【写真】親と子が初秋の校庭で楽しい球技試合。

病床の友を訪れ
内郷一中　登校日待つと慰問

内郷一中（成田末太郎校長）JRCはこのほど、交通事故で重傷を負い入院中の同校生二人に千羽鶴とお見舞い金を贈り慰問した。

事故にあったのは一年生のとがし諭美さんと三年生の浦部雅寛君

JRCの常任委員会で慰問を決め、自宅から千代紙や包装紙を持ち寄り、千羽鶴を折り、また教職員、生徒が一しよになつて見舞金を集めたもの。

とがしさんと浦部君は千羽鶴を贈られ「一日も早く元気になつて学校に行きたい」と大喜びだった

二人とも経過は良好だが、浦部君は来春進学をひかえ、大事な時に事故にあつたため「早くみんなと机をならべて勉強したい」と語つていた。

とがしさんはさる九月二十六日事故にあい、後頭部打撲、大たい骨骨折で四か月の重傷を負つて共立病院に入院中。

また浦部君は十月二十八日に事故にあい、頭を強く打つて二か月の重傷で労災病院で入院加療中である。

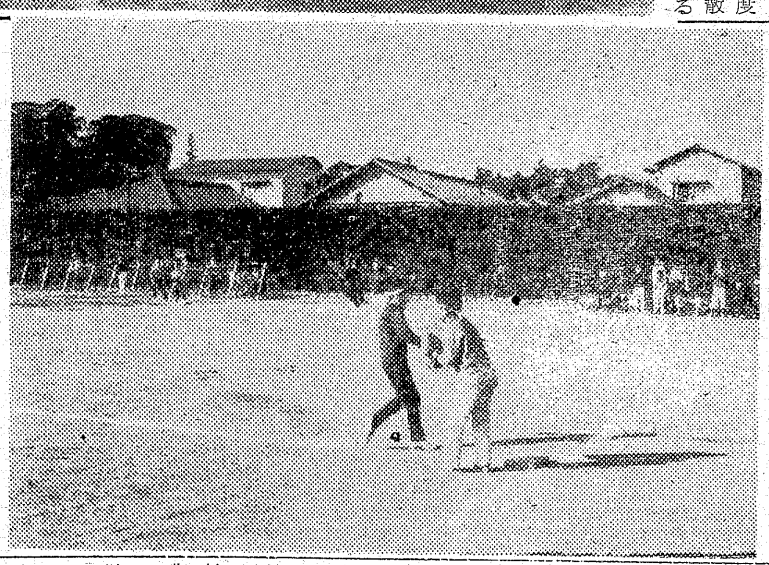

市議の議席は3百25人

いわき市議は長瀬太三市議の急死で三百二十五人になつた。合併当時は三百三十三人のマンモス議会だつたが、県議選出馬などで減つたうえ、八月以来、長瀬氏をふくめ三人が死亡したため、八人の減となつたもの。

なかでも磐城地区の減少が目立ち、村上武士、金成定一朗氏の県議選出馬と、さきの深山東八氏の死去につづき四人の減。総勢三十人となつた。なお公明党議員はこれで十人。

引揚げ交付金の説明会

市常磐支所は次の日程で引き揚げ者等特別交付金請求書類の第二次審査請求の説明会を開く。場所は毎日常磐支所第三会議室で時間は午前九時から午後三時まで。

▽二十七日＝水野谷地区▽二十八日＝十二月一日＝湯本町▽四日＝関船町、下船尾町、西郷町、長町▽五、六日＝上湯長谷町▽七日＝豊間、白鳥町、下湯長谷▽八日＝水野谷町

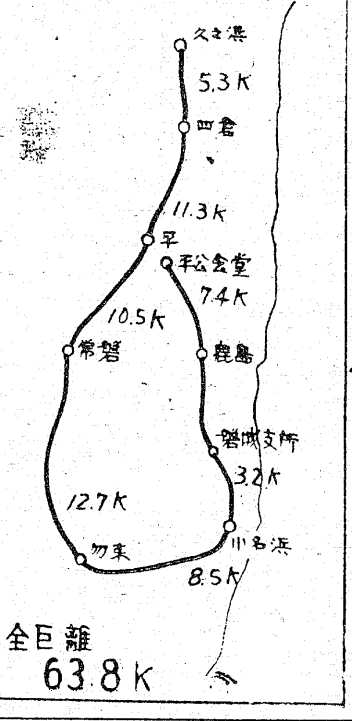

安田で女性保険新発売

若い女性の話題になつている〝夢を育てる三度の収入〟……のキヤツチフレーズで新発売された安田の女性保険とはどんなものだろうか。ボーナスも間近に迫り胸をときめかしているこのごろ、いわき市平小太郎町の安田生命募仕事務所を訪れてみた。

土屋所長の話しによると同保険は現代に生きる女性の姿をさまざまな角度から研究してつくられたいままでにないユニークな特長を備えておる保険で満期は短く十年加入して三年目と六年目にそれぞれ保険金の二割が先払いされ満期の十年目に残りの六割と積立配当金の合計額が受取り加入の日から保障も万全、加入の方法も三年及五年払込みと十年満期の三種類あり、加入年令は十六才から五〇才までで掛金は十年満期五〇万円の場合毎月四千五百円―四千七百四十円で、先払いされた二割づつの金をその都度銀行に据置貯金にすれば百万円になるというから利殖の方法としても魅力的で結婚、出産、育児教育費用の準備、またレジャー用にはこの上もない貯蓄方法で若い女性から受けている。

県供血バス巡回
あすからいわき市内を

県の供血バスが次の日程で巡回するので、いわき市勿来支所では多くの人たちの献血を望んでいる

▽二十八日＝（午前九時半―正午）磐農（午後一時―二時）市勿来支所（二時半―三時半）勿来保健所▽二十九日＝（午前九時半―正午）勿来工（午後一時―三時）日本アルファ電機▽三十日＝（午前九時半―正午）勿来高（午後一時―三時）勿来農協前（午後三時―同五時）村越ネジ▽十二月一日＝午前九時半―正午）呉羽病院前（午前十一時―午後五時）呉羽化学労組前

併願は認めない
来年度入学要綱きまる

県教委はこのほど来年度県公立高校入学者選抜実施要綱を決めた

今年度と比べて、二つ以上の課程大学科間の併願が認められなくなつたのが特徴。このほか入試採点にあたつては一科目三十点満点から五十点満点とし、調査書についても「出身学校により個人への不利にならない配慮」として中学校の〝学校差〟を考慮する点が変わる

学力検査の期日は三月十八日午前九時から午後三時までで、国語社会、数学、理科、英語の順に各五十分ずつ行なう。願書提出は二月十五日から二十一日まで。出願先変更は同二十二日から二十七日まで。発表は三月二十一日午後三時以降となつた。

開店記念売出し中　30日まで
期間中は記念品を贈呈し、更に全商品2割引きいたします。
装身具・室内装飾品・郷土民芸土産品・記念品調達
あなたの格調を求める店・創作を売る店
探山堂
平一町目25　(常磐ムンマー2階)
TEL ③1327

秋の全国火災予防週間

いわき市平消防団
団長　松本都広
副団長　松崎幸太郎
〃　坂野幸市
〃　渡辺多眞

平防火委員会
委員長　山崎賢助（いわき商工会議所内）

ミヤタの消火器
ABCアンスル万能（4-GA）
ご家庭から工場まで
オールマイテな
消火器　いつも一番安心できる
誰でも一番手軽に使える
なんでも一番すぐ消える
どれよりも一番経済的な
関彰商事株式会社平支店
いわき市平字正内町61　電（代）③2456

いわき市平消防署
署長　宮沢厚
次長　澄川一助

いわき市平危険物安全協会
会長　芹沢重雄
副会長　横山久芳
〃　水庭貴夫

消火器
非常用
避難はしご
株式会社磐水社
本社　いわき市平紺屋町12
電話（平）③1616（代）

労賃不払い類書送検
大和電建の出張所長ら

いわき労働基準監督署は二十五日、新潟県東頸城郡松代町、大和電建社長本山盛高（四三）同県高田市本町四町目四六＝同電建小名浜出張所長桜正勝（四〇）＝いわき市小名浜町字定西四六＝の二人を労基法第二十三条、二十四条違反で地検いわき支部に書類を送った。

同電建小名浜出張所は八月十七日に事業不振から閉鎖したが、従業員のいわき市泉町下川字前原七二ノ壁寸信吉さん（四四）同市石塚町下前一三、渡辺昭夫さん（三六）同市植田町東田字堤下三七、松田嘉美さん（二七）同市遠野町上遠野白幡五七、岡本昇さん（四一）の四人に七、八月の二か月分の稼働賃金十一万八千九百十四円を支払わなかった（二十四条違反）ほか、昨年十月から各月ごとに積み立てていた旅行積み立て金、計二万三千五百円を返さなかった（二十三条違反）

壁寸さん四人は事業所閉鎖と同時に同労基署に申告していたもの。同出張所はさる四十年十二月に開設、電気工事の下請けをしていたが、この申告と同時に東山社長は桜沢所長に名儀を貸しただけで「賃金支払いの責任は本社にない」といっており、桜沢所長は「私は本社の従業員であり、小名浜に出張所を開設してもらったのだから、当然本社に賃金支払いの義務がある」と感情的な対立があった。

同電建は資本金三百万円で東京や新潟など四か所に出張所を設け電気工事の請け負いをしていた。

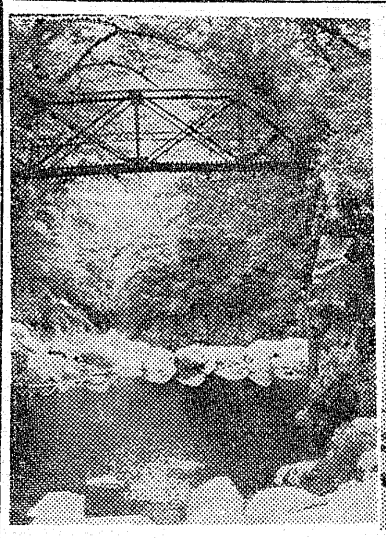

旅館荒し40万円
指名手配の猪又を逮捕

常磐署は市内の温泉旅館を荒らしていた常磐湯本町生れ、住所不定、無職窃盗傷害前科二犯猪又雀一（二五）を関東、東北地区に指名手配中のところ、二十四日午後七時ごろ東京本所署で逮捕身柄を常磐署に移送した。

調べだと八月二十四日夜湯本町ふき谷ふさの湯旅館（若松ミツ子さん経営）からカメラその他二十点、二万二千三百円、同夜同駅前魚昭旅館（草野昭一さん経営）からテレビ、現金など十二万円その他二十件総額四十万円の現金や物品を盗んでいたことがわかった。このほか余罪あると見て追及している。

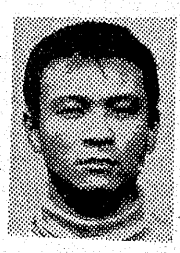

農家三棟を全焼
国宝阿弥陀堂難免れる

秋の火災予防週間を前にした二十五日昼、いわき市内で農家三むねを全焼した。同日午前九時半ごろ、いわき市内郷白水町広畑二八農高原幾蔵さん（六八）方住家台所から火を出し、同木造平屋建て百四十平方㍍と離れの木造平屋建て百四十平方㍍と離れの木造平屋建て五十平方㍍、さらに物置き五十平方㍍の計三むねを全焼、同十一時前消し止めた。内郷署の調べだと台所のカマドの火の不始末。損害は三百万円。

現場は国宝白水阿弥陀堂からわずか百㍍しか離れておらず、阿弥陀堂に煙がかぶり、かけつけた市民を心配させた。現場は水の便が悪く、阿弥陀堂の放水池からホースを継ぎ消火に当たったが、火の回りが早く見る見るうちに三むねを焼き尽くした。

この日、いわき消防本部では秋の火災予防週間の一環として市民に火の用心を徹底させるため午前九時から消防自動車が三班に分かれて市内をパレードした矢先の火事だった。

乗用車にバイクが衝突

二十六日午後一時三十分ごろ、いわき市好間町下好間字大館五〇地内国道四十九号線で、福島市五老内町八の一、会社員阿部斗志雄さん（一九）は乗用車を道路中央寄りに後退するため停車中、いわき市好間町北好間字三反田一〇、工員鈴木力松さん（二三）運転のバイクが衝突、この事故で鈴木さんは自ら頭部打撲擦過傷、歯下肉ざ傷で一週間のけが。平署の調べだと鈴木さんの前方不注意。

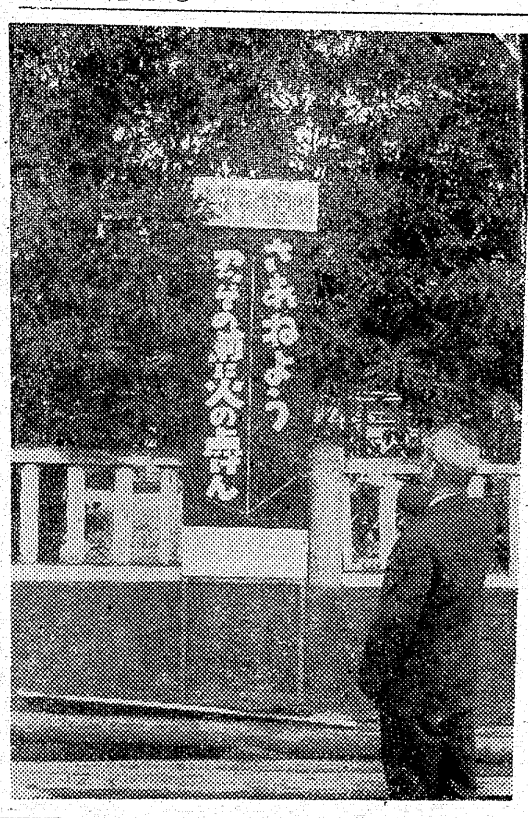

老人病苦で農薬自殺

常磐湯本町山の神五一、無職山田寅吉さん（六五）は二十四日午後湯本町、比佐医院に治療に行くと家を出たまま夜になっても帰らないため、家族は近所の人達や消防団にたのみさがしていたが近くの山林に死んでいるのを工員高橋弘さん（四三）が発見常磐署に届け出た、常磐署の調べだと病気を苦に農薬自殺。

ライトに目くらみ転落
同乗者がけが

二十六日午後六時四十分ごろ、いわき市三和町渡戸字弓張木一四国道四十九号線で茨城県水戸市三の丸一の三の三、会社員加藤利明さん（二九）は乗用車を運転、おりから対面してきた自動車のライトにげんわくされ、ハンドル操作を誤って右側道路下田んぼに転落この事故で同乗していた岩手県岩手郡雫石町南畑大村番外地、会社員伊藤克朗さん（二三）は頭などを打って一週間のけがを負った。

危険物の施設を検査

秋の火災予防週間はきのう二十六日から県下一斉に始まり、各地で多彩な行事が繰り広げられる。ことしはプロパンガス、石油の火災防止が重点で平市消防本部では立て看板、ポスター、チラシを配り市民に火災予防思想の普及につとめるとともに学校、会社、工場をはじめ危険物取り扱い施設を立ち入り検査する。

【写真】街頭にたてられた立て看板

紅葉いまたけなわ
きのう行楽地賑わう

いわき地方はいま紅葉たけなわで、行楽地の県立公園夏井川渓谷背戸がろう、四時川、水石山などには家族連れやハイカーグループがどっと押し寄せ休日を楽しんでと紅葉のコントラストが美しい。さらに形態の異なった滝が多く「トツカケ滝」「竜門滝」「三段すみれ」など奇勝が繰り、きのう二十六日の日曜は紅葉の最盛きとあって、若人たちは岩はだを利用しながら集まり、ギターの伴奏で合唱すると谷間に美しいハーモニーがこだましていた。

【写真】紅葉の真っ盛り夏井川渓谷背戸がろうと四時川を聞きながら野趣の味を満喫している。

夏井川の支流にある背戸がろうは花こう岩の浸食でできた岩はだと紅葉のコントラストが美しい。行楽地にはハイカーたちが持ち寄ったナベ、カマを使いながらイモ煮会に興じ、川のせせらぎ

小型車と衝突してけが

二十六日午後三時五十分ごろ、いわき市平細屋町一七、市道でいわき市平字細屋町一七、仏具商関野豊松さん（六三）は自転車に乗って道路左方より出たところ、同市平窪川町二の一、工員菊地光男君（一九）の運転する小型車と衝突、関野さんは右足打ぼくで二週間のけがを負った。

平署の調べだと小型車の前方不注意。

うまいッ三尺
あまりの大イカ

兵庫県でとれる赤イカは身長一メートル、体重は十五キロもあり、一尾で百人前のさしみが取れますが、新鮮でおいしさは格別です。

赤イカさしみ	一人前	二二〇円
スルメイカ		十五円～十八円
なめたイワシ	一盛	二二〇円
フク	百グラム	二五円～三〇円
ホツケ（甘口特々大）	百グラム	二五円～三〇円
ホツケ（大）	一尾	八五円
	二尾	九五円

越 フジコシ

あなたの格調を求める店・創作を売る店　探山堂の
宝石教室　12月1日から　毎週火・木・土曜日開催
魅力溢れるあなたの研究室

□ ホール無料公開　30人程度のご会合にご自由にご利用下さい!!
装身具・室内装飾品・郷土民芸土産品・記念品調達
探山堂
平一町目25（常磐ヤンマー2階）TEL③1327

合同展示即売会　28―29日
□ ところ　平市民会館展示ホール
―インテリアと家具・機能・デザイン・調和
インテリアとは　室内使用目的に応じて合理的　しかも統一した立体美を構成することです
そこで家具も機能・デザイン・調和を加味した耐久消費材に変わってきております
そのぎん新な家具を取りそろえました
展示品の一例
★高級婚礼セット・和洋ダンス
★食品戸棚・サイドボード
★ユニット家具
ヤスミツ木工株式会社
平谷川瀬・明治町（競輪場わき）
TEL・平③3381代

叶多医院
産婦人科　叶多信之
▽入院随応
いわき市平二町目　電④2355

求む夜警員
▽人員　一名　△恩給受給者希望
▽本人来談の事
平・三町目　三幸デパート内　係　大勝

父　宇之吉儀脳溢血のため十一月二十七日午前二時十分死去いたしましたここに生前のご厚誼を深謝し謹んでお知らせ申し上げます
追って葬儀は左記により執り行ないます
一、日時　十一月二十九日午後一時自宅出棺
一、場所　いわき市常磐湯本町三函二六六（自宅）
昭和四十二年十一月二十七日
いわき市常磐湯本町三函二六六
喪主　鈴木勇造
外親戚一同
合名会社　丸一屋書店

NHKラジオ 第一

6・05 じようずな話し方
15 家庭音楽会
7・00 ニユース
20 ニユース解説
30 三つの歌
8・03 ニユース特集
30 花のパレード
9・00 ニユース天気予報
15 趣味の手帳
30 歴史のふるさと
10・10 スポーツニユース
30 風流歌草紙
11・05 物語　手術
25 夢のハーモニー

NHK 第二

6・00 そろばん教室
20 基礎英語
40 英語会話
55 英語ニユース
7・00 ラジオ農業学校
15 続基礎英語
30 中学生の勉強室
8・00 通信高校講座
20 地理B
40 英語A1
9・00 化学A
20 古典乙1
40 英語A2
10・00 気象通報
15 通信高校講座
35 数学1入門
11・00 フランス語
20 スペイン語入門
40 大学講座

ラジオ福島

6・00 ニユースハイライト
15 スポーツ・ニユース
30 歌謡曲でぶつとばせ
8・00 リクエスト・ラリー
30 音楽のシヤンデリア
9・00 歌謡プロムナード
30 スターライトミユージツク
45 商工業者の皆さんへ
10・00 ヤング・ヤング・ヤング
25 ガイドタイム
30 ミユジツク・イン・ハイフオニツク
11・00 大学受験ラジオ講座

NHKテレビ

6・00 みんなでホームラン
25 みんなのうた
30 素顔の青春
45 今晩の番組から
7・00 きようのニユース
30 新日本紀行
8・00 ファミリーシヨー
9・25 ニユースの焦点
40 みだれがみ
10・30 時の動き
11・10 現代の映像
40 夜のアルバム
55 番組のおしらせ

サンキョウ
平・小名浜

福島テレビ

6・00 民報新聞ニユース
15 意地悪ばあさん
45 ニユース・フラツシユ
55 国際ニユース
7・00 ゴールデンシヨー
30 コメツトさん
8・00 銭形平次
56 ニユース・スポツト
9・00 ゆば
30 抱かれた花嫁
10・00 特別機動そう査隊
11・00 福島民報ニーユ
11・10 FTVソング

教育テレビ

6・00 中国語講座
30 みんなの科学
7・00 英語会話
30 技能能講座
8・00 婦人学級
9・00 通信高校講座
30 物理A
10・00 数学1
30 英語A3
11・00 数学1入門
25 やさしいドイツ語

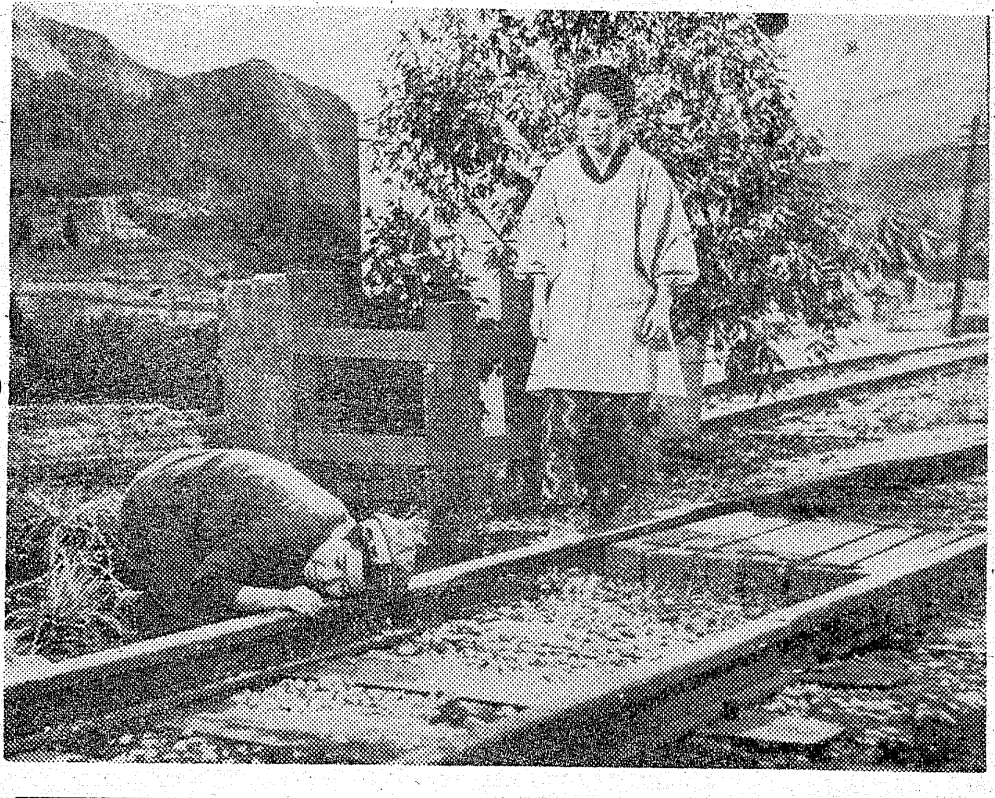

今週の洋画

湯本の光洋電機 TEL.2446

【平】
◎世界館　十一月三十日迄　電④二〇五八
六、四八　なみだ川
八、二五　華岡青州の妻
◎ひかり座　十一月二十七日迄　④三三三八
七、〇五　ぬれた本能
八、三五　暁の用心棒
◎聚楽館　十一月三十日迄　電④二四七〇
六、五五　消えた拳銃
八、五〇　渡り者
◎東映三夜　十二月六日日迄　電④二九五〇
七、〇〇　俠骨一代
八、三一　続大おく（秘物語）
◎名画座　十一月二十七日迄　電④三八三九
七、〇〇　赤い天使
八、三〇　兵隊やくざ脱獄
◎平日活　十二月一日迄　電④四三四五
六、五七　七人の野獣血の宣言
八、二九　爆破三秒前
◎東宝民劇　十二月八日迄　電④三三二二
六、一五　ドリフターズです前進
前進また前進
八、一五　クレージーの怪盗ジバゴ

みものききもの

☆NHKテレビ……11月27日
みだれがみ
―総合後九・四〇―
作・茂木草介、音楽・田中正史、演出・岡本喜有

供給 お客様処 提携 平・三田小路 電④五〇三一

結婚して四年たつた晶子と鉄幹は、心のきずなもゆるみはじめる時期を迎えていた。鉄幹は自分の能力に自信をなくして、ことあるごとに登美子や増田に会いに出かけて行く。晶子は、そうした夫を見て、どうすることもできないいらだちに身をもてあましている。今回は、そんなときにモモ枝、大助の夫婦の間におきた浮気事件を一つのそう話として、晶子と鉄幹のちぐはぐな心のあせりをえがく。

（あらすじ）

いたるところで、晶子と鉄幹の心の歯車は狂いはじめていた。妹のなお子をつれて晶子は、新詩社の壮士芝居を見に行つただが、そこへ鉄幹は登美子をつれてあらわれた。ちぐはぐな会話をかわす三人。

【写真】旅路＝雄一郎が出征した雄一郎をのせた列車が遠く走り去つた時、秀夫は線路に耳をあて、いつまでも汽車の音をきいていた。

仏壇仏具
橋本屋
平・新川町

・ご通勤ご通学に…
丈夫ではきよい
平・駅前
中央通り
電④4668
自家製品
豊富
靴のフカヤ

カメラは田中

灘の銘酒
菊正
いわき市平田町紅小路
電④六八九六

登録銘菓
平城
平あさ川

ご婚礼家具
いわき信販
チケツトを
ご利用下さい
勉強で評判の店
萬丸萬家具店
店舗　いわき市平四町目　電④6633
工場　いわき市平白銀町　電④6634

天ぷら羅
● 初冬とともに……
てんぷらが一段とおいしい季節です
食欲の秋に揚げたてのてんぷらをご賞味下さい
お家族連れでお軽気にお立ち寄り下さい
月迎家
いわき市平南町電④9191代

沈む夕陽を血に染めるプロガンマン　4つの果し合い!!
プロガンマン第3弾!!
イーストマンカラー
必殺のプロガンマン
監督レオ・コールマン
リチヤード・ハリソン
アニー・コラツシーニ／ニエブス・ナバロ
ピーター・カーター／ミルコ・エリス
28日堂々封切!
スリル抜群！みなぎる興奮！アクションのすべてをぶちこんだスパイ映画の決定版!!
イーストマンカラー
追撃イスタンブール
リチヤード・ワイラー
ジル・ドラマール
ロベル・マニユエール
監督リカルド・フレダ
要塞
ひかり座 TEL ④3338