夕刊 常磐毎日

発行所
共同観光開発株式会社
社長　金古政通
いわき市平字田町75番地
電話③2104・2105番
小名浜支社電②4049

・寝具専門・
ふとんの
スズキ
いわき市平新川町　電④二四二

ことし最後を飾る競技の祭典
23チーム参加か
いわき一周駅伝競走

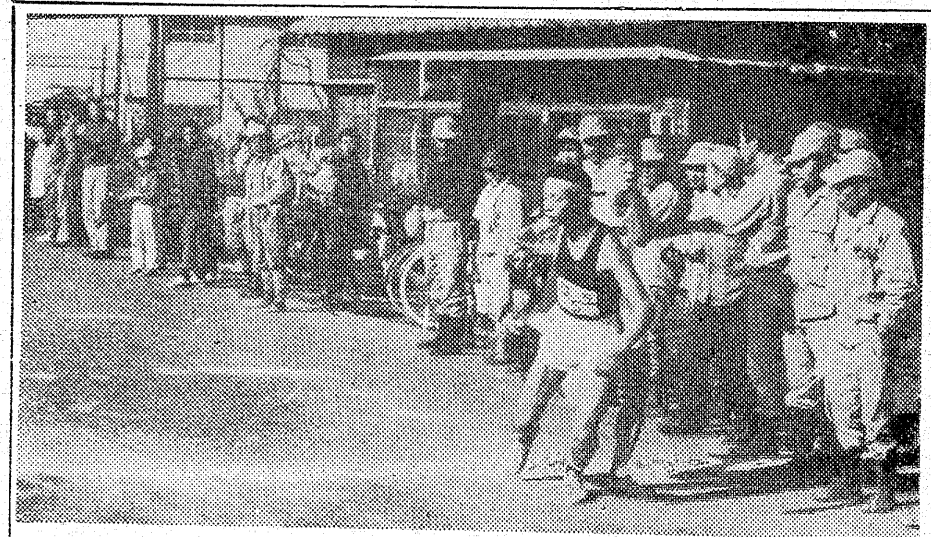

秋のスポーツ祭典最後を飾るいわき地区陸上競技協会、同高等学校体育連盟、本社主催、いわき市教育委員会後援の第十三回いわき一周駅伝競走は十二月三日午前十時久之浜駅前をスタート国道各所で熱戦を展開する。

きのう二十七日午後四時から平田町、平理美容学院で参加チームの監督会議を開き、コースの打ち合わせや競技内容について協議した。

参加チームは高校、青年、一般の部で二十一チームが決定した、青年の部で還暦、一般で昌平短大の参加が予想され、こんごさらに増えるものと思われる。コースは久之浜―四倉―平―常磐―勿来―磐城―鹿島―平と金長八区の六三・八㌔。決勝点の平支所前に上位チームランナーがとび込むのは午後一時三十分ごろの予定。百六十八人の若い選手たちが持ち前のペースで健脚を競うが、高校の部では田人、磐城の二チームをちょっぴりさびしいが、練習がいかに大会で発揮するかが今回の楽しみの一つだ。

区間中継所及び距離、到着時間予定は次の通り。▽一区＝久之浜―四倉（四倉常磐交通営業所）五・三㌔午前十時十七分▽二区＝四倉―平（旧平公会堂）一一・三㌔同五十分▽三区＝平―常磐（下船尾バス停留所）一〇・五㌔同十時二十五分▽四区＝常磐―勿来（火力発電所前）二一・七㌔零時五分▽五区＝勿来―磐城（旧小名浜高前）六・五㌔、零時三十五分▽六区＝磐城―磐城（鹿島小学校前）八・一㌔午後一時▽七区＝磐城―平（平支所前）同一時半。

参加チームは次の通り▽高校の部＝内高A、B、平工、磐高、小名浜高、磐城二高、勿来工、磐農四倉高、湯本高、小名水産高、平商、勿来高、遠野高▽一般の部＝呉羽化学、新日本堺化学、平機関区、日本水素、磐城高OB▽青年の部＝田人、磐城。なお開会式は終了後平支所で行なう。

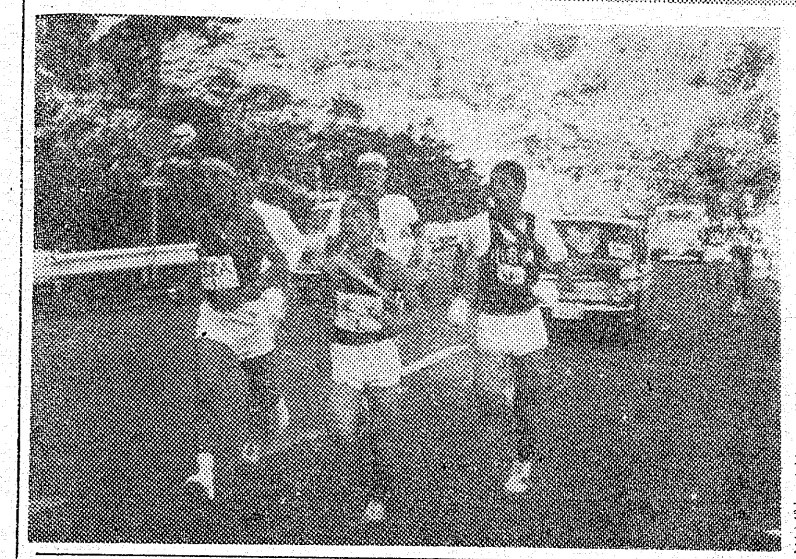

【写真】昨年の好レースを展開した駅伝風景

大江さんが講演
高専学生会の招きで

福島高専学生会は、高専祭を記念して、二日午後二時から作家大江健三郎氏を招き、平市民会館ホールで文化講演会を開く。

演題は「記憶すべき人々」大江氏は三十三年「飼育」であくた川賞を受賞、最近は「万延元年のフットボール」で谷崎賞をうけた作家である。入場料は無料で多数の聴講をのぞんでいる。

波立さんらを表彰
民間協力と人命救助で

平署はさる八月から十月までの民間協力者に生江同署長名で近く表彰する。表彰者次の通り。

▽ひき逃げ事件協力者＝平北白土字作町一、自動車学校指導員波立（はりう）久光（三一）平鎌田字崖二七、米穀商鈴木英郎（二七）▽平中塩字沖四〇、獣医大和田朝幸（三五）好間町上好間字上野原五一九、タクシー運転手金成良邦（三三）三和町合戸字内畑一〇四農松崎昭平（三九）

▽人命救助協力者＝平下平窪字曲田四六、大工渡辺多重（三九）小川町高萩字山の入三八、鉱山部員吉田義隆（四二）小川町西小川字大屋敷七八、同塩田清（四八）久之浜町久之浜字東町、久之浜採ほう組合。

真木弁護士を大臣表彰

平紺屋町、弁護士、人権擁護委員真木恒さんは人権擁護の功労者としてちかく法務大臣から表彰される。真木さんは十五年間同委員を勤めた功績を認められたもの。

会長に草野氏

磐城観協で役員改選

いわき市磐城観光協会は、磐城体育センターで総会を開き、三代義勝会長、佐藤貞雄副会長の死去による空席となつたため正副会長あと監事の後任について協議した選ばれた新役員はつぎのとおり。

▽会長草野庄平▽副会長江尻三蔵郎、新妻長蔵、石井芳江、青木幹夫、遠藤定雄▽監事川下亀太郎内山治徳▽企画部長秋山旭夫▽事務部長鈴木直蔵。

3日児童劇団ポポ公演

いわき児童劇団ポポの第二回公演は三日午後零時半から磐城市民会館で開く。アンデルセン原作「はだかの王様」三幕、同劇団は演劇を通じて子供たちに夢をあたえようという人たちの集まりで、会員募集を行っている。資格は十六才以上、連絡先は鹿島小校内牧野隆三まで。

公害の視察団が来市

いわき市小名浜に建設される予定の石油コンビナートについて公害対策委員会は、きょう二十八日同地区に視察団が訪れ視察した。

直言曲言

ことし最後を飾るスポーツの豪華版、いわき一周駅伝競走の壮挙四日に迫る。

×　×

一回を重ねること十三回、年とともに参加チームは増えて充実、選手育成に果した役割は大きい。

×　×

主催側の指導と努力に献身の陰の力は感激のほかはない。やがて優れた選手出現に期待する。

×　×

事故から選手をまもるため、協力される交通取り締り当局もご苦労だが、市民の協力ものぞむ。

第13回いわき一周駅伝

紅葉の浜街道に健脚を競い合う伝統十三回に輝く「いわき一周駅伝競走」は、石城地区陸上競技協会、石城地区高等学校体育連盟、いわき市教育委員会本社主催の下に十二月三日盛大に挙行することになりました。今回はとくに「いわき市一周年記念」を祝ってスタート、昨年同様に久之浜まで延長し、コースは全長六三・八㌔。ゴールも交通事情の関係でこれも同じく本社前を取り止め平公会堂前にします。どうぞ二十チームに上る若人たちの熱戦ふるにご期待下さい。

▽期　日　十二月三日（日）雨雪決行
▽出発点　久之浜駅前午前十時
▽決勝点　いわき市平公会堂前
▽コース　久之浜―四倉―平―常磐―勿来―磐城―鹿島―平
▽参加資格　①一般・高校・青年とする　②一般はクラブ、職域で編成　③高校は県高体連参加資格による　④青年は旧市町村単位とする
▽申込期日　十一月二十七日（月）必着で、いわき市平高月七磐城高校　工藤良平宛て

主催　いわき地区陸上競技協会
　　いわき地区高等学校体育連盟
　　常磐毎日新聞社
後援　いわき市教育委員会

日までが実施期間となつている。今回の運動の重点目標には①都市及び都市近郊の空巣、事務所荒しスリなどの盗犯の予防②盛り場などの暴行、傷害事件、ゆすりなどの予防、取締り③盛り場などの街頭補導の強化による少年非行の防止などがあげられている。

年末年始の防犯運動

県警本部は二十四日、県下の二十九署に「年末年始防犯運動」について本部長通達を出した。この運動は十二月一日から十四日までを準備期間として各署が具体的な方針を決め、十五日から正月の七日までを実施期間としている。

返く各署で実施

市交通指導員講習会

二十九日午前十時から市平支所で開く。

あさ川特製　クリスマスデコレーションケーキ

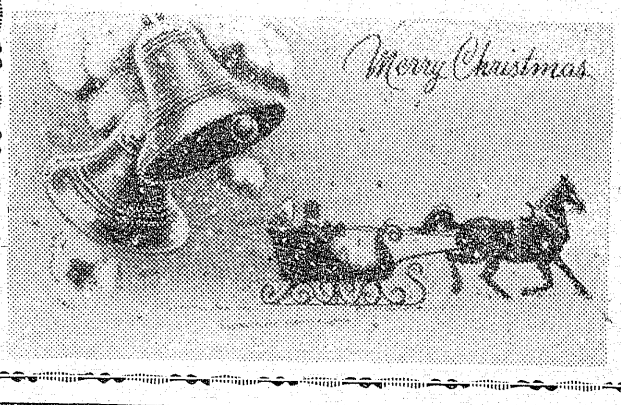

平城・黒びかん本舗
銘菓の老舗
あさ川
いわき市平四町目15　電話5755

クリーム
チヨコ

おねだん

5号	特5号	6号	7号	8号	9号	10号
400円	500円	600円	800円	1000円	1300円	1600円

12月15日まで予約ご註文のお客様は
定価1割引きです。お早目にどうぞ

試合は熱戦展開

磐城地区 少年柔剣道大会

磐城署、同地区防犯協会共催の青少年柔剣道大会は二十六日午前九時から小名浜一中体育館で開いた。戦績はつぎのとおり。

◇柔道＝小学の部＝鈴木弘毒（小名浜二）2春野長周（同一）3馬目佳澄（喪）4高野一お（同）▽中学一年の部＝1岩ぶち成広（小名浜二）2吉田武人（江名）▽同二年の部1佐藤喜則（小名浜二）2高萩正芳（同一）▽同三年の部1高野利昭（江名）2坂本研二（同）▽中学校団体の部1江名A2小名浜二A3小名浜一A3同二C▽高校の部1坂本二三男（小名浜水産）2鈴木敏（同）

◇剣道団体▽小学の部＝1永崎小A2小名浜二小A3同一A、同B▽中学の部＝1小名浜一A2江名A3小名浜一B同泉▽同個人の部＝小学三、四年の部1四家克則（江名）2坂本泰宏（同）3佐藤勝郎（小名浜二）加瀬秀則（江名）▽同四、六年の部＝1内田勝弘（永崎）2野村嘉一（小名浜二）3吉田近房（永崎）同小野温夫（喪）▽中学一年の部1草野宏三（喪）2黒川博し（江名）3野口憲一（小名浜二）同小野悟（同）▽同二年の部＝1砂押克（小名浜一）2斉藤三郎（同）3佐川信雄（小名浜二）同伊芸幸雄（同）▽高校男子1日向正秋（小名浜水産）2志賀秀雄▽同女子1高萩直砂子（小名浜）2伊藤澄江（同）

磐城福祉に寄付

いわき市ダンス愛好会（小林良光代表）は歳末助け合い資金の一部にと、二千円を磐城福祉事務所に寄付した。

傷害の二人組を逮捕

平署は二十八日午後零時二十五分ごろ、いわき市好間町北好間字椎木平二、無職安藤長光（二七）と同市好間町北好間平場、採石夫少年（一九）の二人を傷害の現行犯で逮捕した。同署の調べだと安藤らは同日午前零時十分ごろ、同市平字白銀町、さかえ食堂（根岸善栄さん経営）において、同市平字五色町六九、常磐交通バス運転手小沢信一さん（三一）に対し、さいなことに因縁をつけ、なぐるけるの暴行を加え全治十日間の傷害を負わせたもの。

好間でカゼの予防注射

市役所好間支所は次の日程でインフルエンザ予防注射を行なう。料金一回三十円。

▽二十八日＝好間公民館▽二十九日＝同三小（時間は午後一時―三時）▽三十日＝同四小（午後一時半―二時半）▽十二月四日＝同二小▽五日＝同公民館▽六日＝同三小（時間は午後一時―三時）▽七日＝同四小（午後一時半―二時半）

横断中乗用車はねる

二十七日午後七時五分ごろ、いわき市平字才槌小路一九、平―小野線で、いわき市内郷御厩町字番匠一八、会社員橋本昇一さん（二一）は横断しようとしたところ、同市平中平窪字細田一〇、日鉄職員佐々木義邦さん（四二）運転の乗用車にはねられ頭部打撲で二週間のけが。

平署の調べだと対面車のライトにげんわくされて、ハンドル操作を誤ったもの。

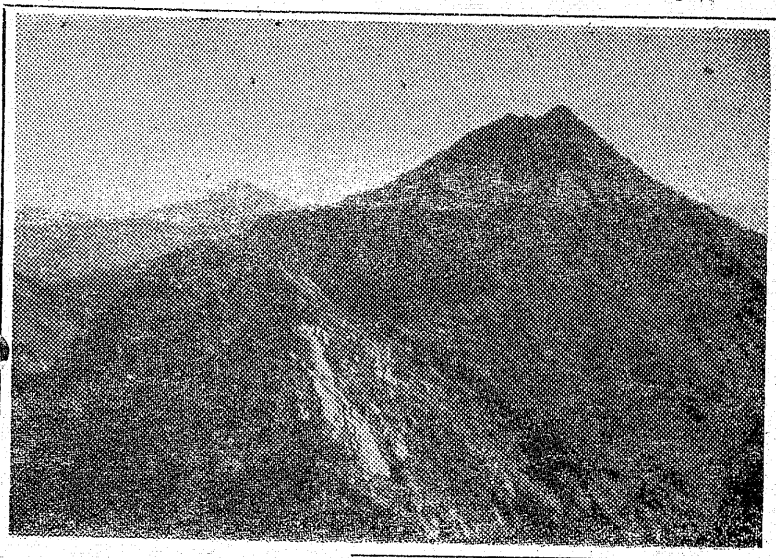

冬の服モデル作

公認平ドレスメーカー女学院

鯨岡久

ミニスカート全盛の世代に機能性な働き着とウインタースポーツのためのスラックスとの組合せを三体と若いタッチの街着にツピースを見ていただきます。ファスナー、ベルト、ボタン、チェーンなどの扱いが目新しいスポーティな組合せがレジャーウエアとして楽しくしてくれます。Aスタイルはコート地の厚いウールで裏なしの上衣太い毛糸でカラーと袖口を編みあげました。Bスタイルは赤のデャージのシャツ風な上衣、クリーンのコーディロイスラックスはセーラー型。C男子物のバーバリをデャンパーとストレートなスラックスにまとめました。パッチポケット前中心にぎつくりと手でステッチしました。Dショートケープ付スーツ、旅行や外出に寒さを知らない若い人のタウンウエアーです。ローズ、ウールの持味がシックです。細身の上衣とショートスカート、ロングシユーズの組合せです。

デザイン　鯨岡久

【写真】モデル作品右からA本科菊地春海B同小松加代子C同白石のり子、D研究科滝幸子

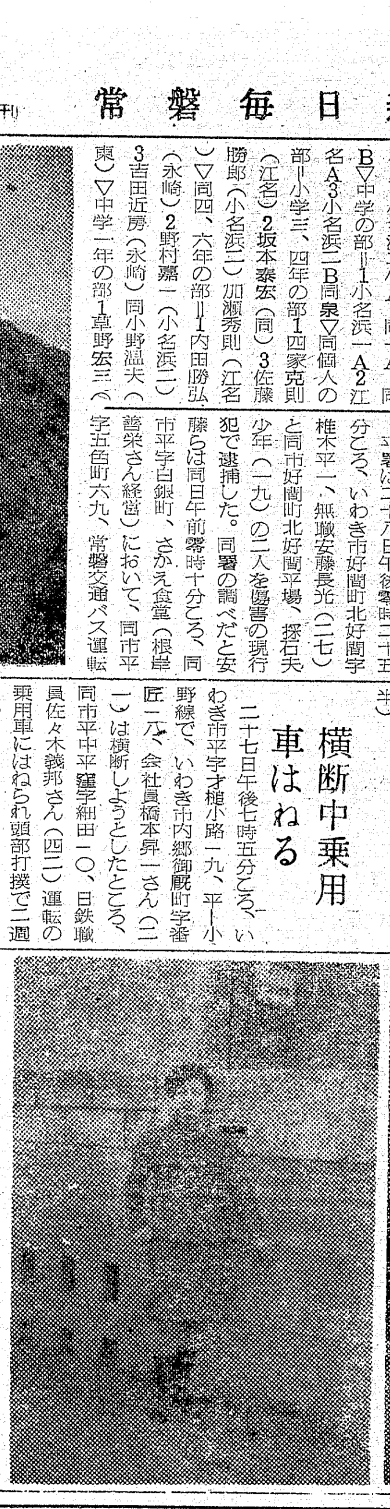

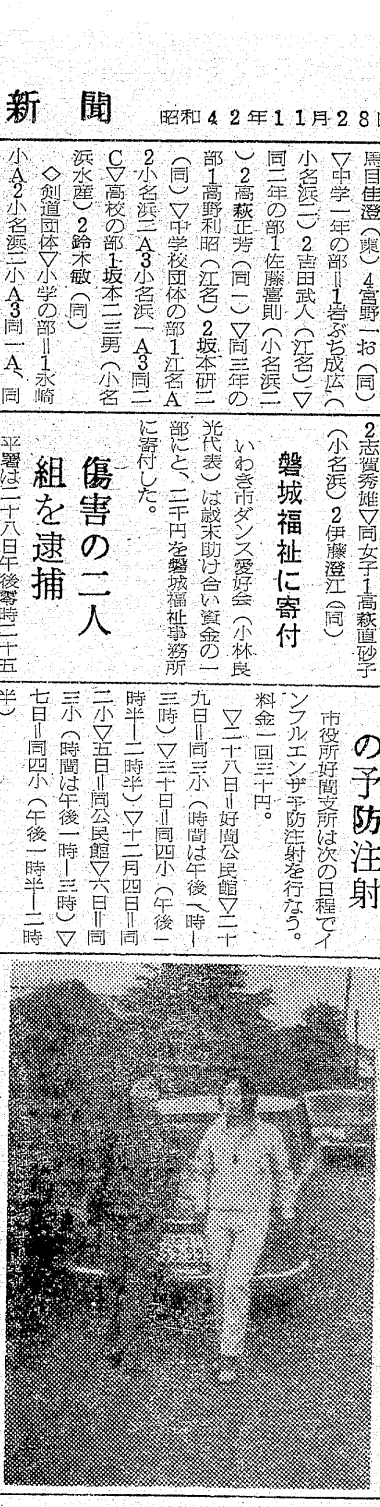

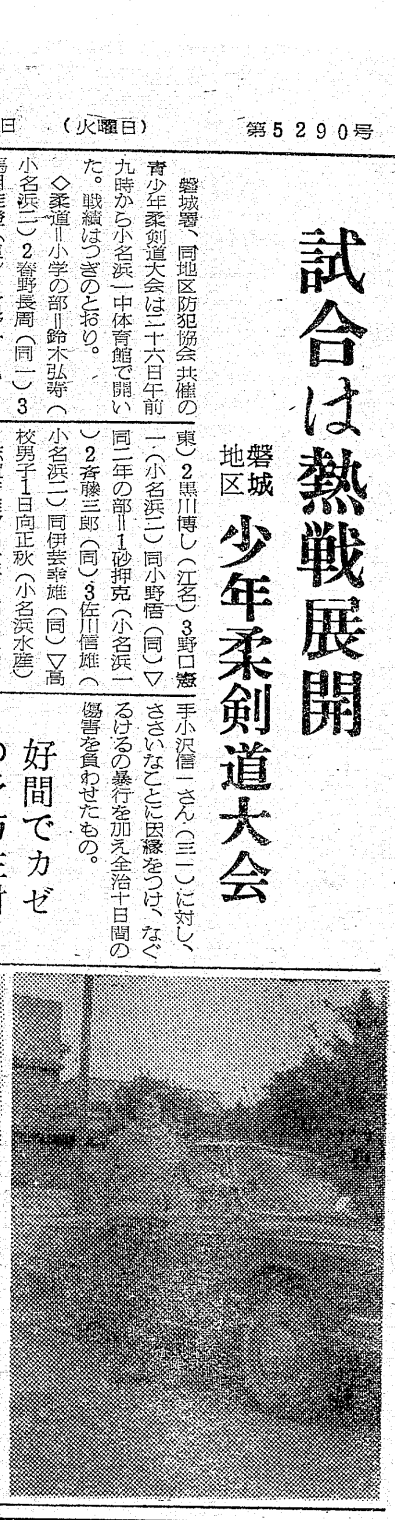

高専祭写真作品集⑨

題題　南アルプス（間の岳から北岳を望む）
さつ影　岸寛公（機械工学科五年）
カメラ　マミヤレツクス
シャツター　五百分の一
しぼり　一
フイルム　さくらSS
（カンノカメラ　提供）

ジフテリアの接種

市常磐支所は、中学校入学前の生徒のジフテリア予防接種を二十八日から三十日まで各小学校で行なう。

伊勢・関西・四国めぐり観光団　募集開始
◆期　日　（第1回）昭和43年2月9日～2月18日
（第2日）昭和43年2月23日～3月3日　＜9泊10日＞
◆会　費　35000円　◆募集人員　各90名
◆宿泊地　二見ケ浦・京都（2泊）・高野山・屋島・高松・西浦・熱海

1968年
初春の旅
受付開始
みなさまの足
常磐交通　TEL ③―0221

新春開運バス・成田山初詣
●期　日　（新正月）1月1・2・3・4・5・7・14・21・28日
（正　月）1月30・31日2月1・2・3・4日
●会　費　1100円泉から1200円平から1250円四倉から
●コース　各地区～日立～水戸～石岡～牛堀～香取神社～成田山（参詣）～大洗～水戸～日立～各地区

国際港玄関に完成した大友ビル

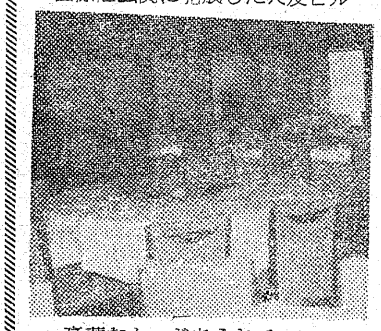
豪華なムードあふれる〝孔じやく苑〟

喫茶 スナツク　〝ピーコツク〟

本格的な中国料理　孔雀苑
宴会場　結婚式場　完備
毎度ごひいきくださいまして ありがとうございます
ただいま 忘年会の予約を承つておりますので 港の見える孔じやく苑をご利用くださいませ
10名様以上何名様でもお引き受け調製申し上げます どうぞ早めに予約お申し込みください

忘年会 新年会　特別お献立て

◆孔雀料理
ワンテーブル（七品）
¥20・000
10名様まで
★お料理は 最高の材料で最高の中国人コツク長鄭金水氏が心をこめておつくりする最高のプレゼント（中国料理）です 10人くらいでテーブルを囲むのが最適です

◆金鶏料理
ワンテーブル（七品）
¥15・000
8名～10名様まで
★ご家族むきのテーブルです せめて一年に一度はこんな料理をたのしく召しあがるのも良い思い出になるでしよう 是非どうぞ！

●ウエートレス募集　毎日午前10時から面接　履歴書持参ご来社下さい

小名浜観光株式会社営業所
電（磐城）02465　③3660～2

あなたにかわつてプレゼント！
クリスマスの贈りものには
みんな知つてる、使つてる……
市川のデコレーションケーキ
◎ご注文はお早めに、予約注文承わつております
パンとケーキ　市川
本店　いわき市平中央通り　電④二九三六・六九七六
支店　いわき市平三十米通り　電④五九一二・六四〇五
工場　いわき市平旧城跡　電④五九〇六・六四〇二

有利な分割払い
……シャープ
……ナシヨナル
……ソニー
・取扱いご一報次第係員参上
・お気軽にご来店下さい
三興ハウテク販売株式会社
代表　真壁三郎
いわき市平四町目16　電④5791

気軽に……ご利用下さい
草野質店
草野多喜
いわき市平鎌治町　電④二〇八八

高級貸し衣裳
で一報ください　係員参上します
佐藤衣裳
内郷宮町金坂3
電㊦3558

ご婚礼と記念写真は美しいカラーで
㊞免許証用即製写真の
マツモト
平・聚楽館前通り
TEL④6368

自主的に工場移転

大阪造船 五億円かけ小名浜へ

いわき市平堂根町、本社大阪造船所（岡景樹社長）平製鋼所（小柳基晉所長）は、平市内唯一の工場として、戦前から市民に親しまれていたが、工場の発展に伴い同工場からはき出す煤煙による公害も目立つてきた。このため同社は公害防止のため自主的に工場を移転することをきめ、二年後には移転費五億を投じて、小名浜工業団地に現工場を移すことになつた。

いままでの公害豚当工場は地域住民の非難を浴びても動く気配はないが、同工場は自主的に移転を度外視して移転することになつたもので、これによつて他の公害豚当工場や施設も刺戟されて整備される気運を盛り上げることになるものと、今回の計画は各方面から好感をもたれている。

同造船所は昭和十年五月合資会社平電気鋳鋼所として発足、同十四年東京製鉄同十七年九月大東亜戦争の激化を迎えて大阪造船所と合併今日に至つた。現在職員四十人、従業員三百三人、船舶部品の製産に主力を入れている。

同工場からはき出す黄色をおびた煤煙は付近の市民に迷惑をかけていたが、設立当時は付近一帯が水田であり、そのご官庁や旅館、住宅が密集市の真中になつてきたいわば市の推移から煙害問題も起こりかねない状態であり、同工場が移転すると国鉄平機関区の電化による解消とともに煙害から市民は救われることになる。

松倒木で三人けが

勿来の県道工事現場

二十七日午後三時ごろ、いわき市勿来町関田宮前地内の県道新設工事現場で、直径四十五センチ長さ十㍍の松の老木が落下した。その下で働いていた労務者十人のうち三人が木の枝の下敷きとなつて重軽傷を負つた。

けが人は同市勿来町関田宮前四二、労務者伊藤あやさん（五三）は背部の骨と左足を折つて四十郎同町酒井高畔二〇同屋竹三日さん（五七）は腰の骨を折つて四十日間、同町関田宮町四二、同、石山吉三郎さん（七〇）は頭と右肩を打つて一週間のけが。

勿来署の調べだと、ばつ根した松の重みで落ちたものとみられている。工事責任者の平失対事務所植田分室、荒川政信現場監督から詳しい事情を調べている。

あす平二小で学芸発表

市立平二小学校（草野仁校長）では二十九日午後から四十二年度学芸発表会を開く。

同日は大和田市教育長などの祝辞のあと、同校六年生の江尻聡君が開会のことばをのべ、合唱、コール劇、斉唱、ダンス、人形劇など二十数種目を披露する。なお閉会には近藤美和ちゃん（六年）が当たる。

一方、全国安全優良校としてこのほど文部大臣表彰を受けた披露式も兼ねて行なわれる。

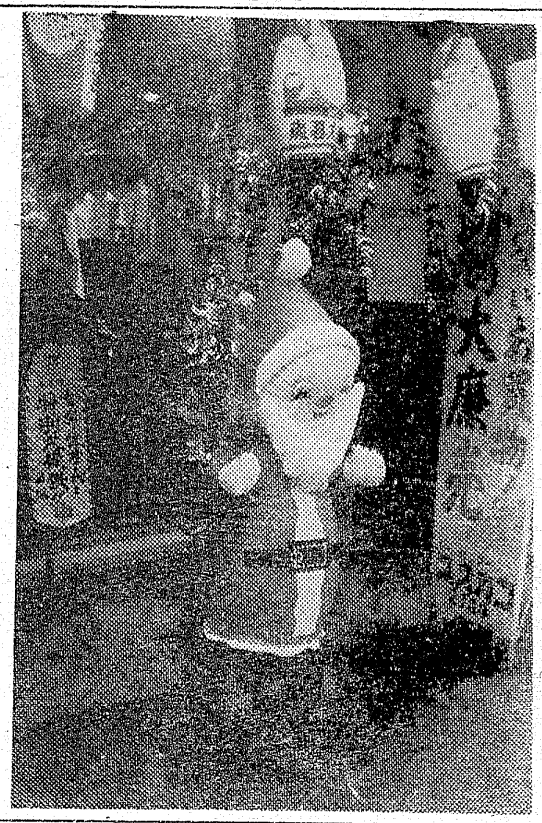

せまりくる師走

店頭にはクリスマス宣伝

今月も余すところあと二日で師走に入いり、本年もかけ足で去ろうとしている。街には「足早く店頭にツリーを飾り、その前にはサンタクロースの人形を置き、歳末客の誘致にPRしている。

一方、市内の菓子屋さんもクリスマス用のケーキの申し込みを早くからチラシやポスターなどで宣伝するほか、店頭には高さ約「メートルぐらいの大ケーキを展示、客の目を引いている。だが年々クリスマス祭は派手になつてきているが、なかにはこれら西洋のものまねは真つ平、その変わりに子供たちの洋服などを新調しておくるなど、がつちり組も多くなつてきたことは見のがせない。

衝突で二人重軽傷

歯科医のむりな追越し

追突されて事務員けが

二十七日午後八時五分ごろ、いわき市久之浜町しづ八四、地内国道六号線でいわき市久之浜町久之浜字しづ八の一、井上ステンレスKK事務員永沼美恵子さん（四五）は自転車に乗つて進行中、同市久之浜町久之浜字北田八の二、建具業遠藤純生さん（二〇）の運転する小型四輪車に追突され、永沼さんは腰部打撲で二週間のけがを負つた。

平署の調べだと対面車のすれちがいのライトにげんわくされたもの。

二十八日午前九時ごろ、いわき市久之浜町字前山一〇の二、国道六号線で相馬市中村二丁目五の六歯科医師梶田淳一郎（四五）は乗用車を運転、同一方向に進行中の大型車と乗用車を無理に追い越したため、おりから対向運転してきたいわき市好間町北好間宇椎木平一、加地和組運転手夏井正男さん（四五）運転の乗用車に衝突、この事故で梶田はハンドルドアーにはさまり、胸部圧迫され前身打撲で、ただちに市内竹林病院にかつぎ込まれたが重体。また夏井さんも右足打撲で二週間のけがを負つた。

平署の調べだと梶田運転手の無理な追い越し。

寒波、雨降りで衣替え

このところ市内の冷え込みはきびしく、きのう二十七日朝は小名浜測候所で氷点下一・四度と、今冬最低を記録した。

一方、きょう二十八日は早朝から雨内一円に雨が降り、街行く人たちもオーバからコートに着替えるなど、天候の急変に七面鳥のように衣替えしなければならないとぼやいている。また市内平田町付近の人たちは次第にたまる水たまりに、心配しながら空をながめている。

【写真】一寸の雨でも水たまりができる平田町地内

ご安心！過酸化水素はゼロ

越 フジコシ

「暮しの手帳」でカマボコの過酸化水素が問題になりましたが、全然それを含まぬ品が、（カ）印を先頭に続々と作られはじめました。

（カ）かまぼこ
紀文かまぼこ味　二〇円―
紀文汁の素　一〇〇円
紀文からし　一〇円
紀文のごぼう巻　二〇円
紀文の横詰　三〇円
いか天　八円
五目くし　一〇円

九〇円
三〇円
一〇〇円
一〇円
二〇円
三〇円
八円
十五円

数千万円を脱税

東京大証事件から足

仙台国税局は、いわき市梅香町二〇ノ三、株式会社鈴木勘民商店（洋品店）総支配人小林光彦（三五）を、数千万円にのぼる脱税の疑いで、このほど小林の自宅など数か所を押収して調べている。

小林は、昨年つぶれた手形割り引き会社「東京大証」などから〝再割り引き〟の形で手形を買い入れて他に転売したり、満期になるのを待つてその利息をかせいでいた、巨額な和ザヤを得ながら、税務署にはこの所得を全く申告していなかつた。脱税額は三十九年から三年間で数千万円にのぼる見込み。

小林の脱税は「東京大証」の黒幕といわれ、史上最高の脱税額五億円で起訴された元国士館大教授佐藤一（五二）のそうさの過程でわかつた。仙台国税局は東京国税局からの連絡で一年前から内ていを続けていた。

ジンギスカンなべで、スタミナをつけよう
お会合等に二階お座敷をご利用下さい
一級酒も二級酒も50えん
第二銘酒コーナー
平・田町　TEL③3439

楽しいクリスマス用品売り出し中
デコレーションセット
ツリーセット
パーテイー用品
室内装飾品
豊富にとりそろえてございます
ぜひご来店くださいませ
玩具と人形　モリシタ
いわき市平字一丁目　TEL・④2602

11月30日　開店
平駐車場
平・白銀町11
有料一時駐車場
30分―50円
従業員募集　男女を問わず若干名
連絡先　三幸デパート時計部　TEL④4931
平駅　平駐車場　金田旅館　白銀町

肉
牛豚肉問屋
たいらの
緑屋
本店　いわき市平字一町目　電③0185（代）
支店　いわき市平字田町　中央通り　電④2794

祝　いわき産文条
市民会館会場に展示中
お風呂にまきのチャンピオン
◆農林省推奨◆
オガライトの元祖
5000カロリー
※ストーブ用純白灯油
LPガス・配達敏速
一流メーカ各種ストーブ強火力
ポツト式……カタログ進呈／
TEL④3723
三共高圧燃料YK
平・谷川瀬吉野作255の2

▽入院随意△
耳鼻咽喉科
気管食道科
院長　松山信夫
いわき市平字槌小路八（家楽館隣り）
電話　④五五三三
松山医院

医療法人済精会
精神科
神経科
院長　鈴木将夫
長橋病院
本院　いわき市内郷御厩町前田（自動車学校前下車）
TEL（平）⑥3526
分院　いわき市内郷御厩町長町九

手軽な庶民金融
山一
佐藤千代
いわき市平紅小路電話④四七六四

NHKラジオ 第一

6・05 じょうずな話し方
15 家庭音楽会
7・00 ニュース
20 ニュース解説
30 浪曲　神田松
8・03 ニュース特集
30 花のパレード
9・00 ニュース天気予報
15 100人の証言
30 歴史のふるさと
10・10 スポーツニュース
15 きょうの問題
30 古典落語
11・05 物語　手術
25 夢のハーモニー

NHK 第二

6・00 そろばん教室
20 基礎英語
40 英語会話
55 英語ニュース
7・00 ラジオ農業学校
15 続基礎英語
30 中学生の勉強室
8・00 通信高校講座
20 数学1
40 現代国語1
9・00 地学
20 日本史
40 現代国語2
10・00 気象通報
15 通信高校講座
35 数学1入門
11・00 フランス語
20 中国語入門
40 大学講座

ラジオ福島

6・00 ニュースハイライト
15 スポーツ・ニュース
30 歌謡曲でぶつとばせ
8・00 リクエスト・ラリー
30 お笑い大行進
9・00 歌謡プロムナード
30 テイチク洋盤アワーツク
45 商工業者の皆さんへ
10・00 ヤング・ヤング・ヤング
25 ガイドタイム
30 ミュジツク・イン・ハイフオニツク
11・00 大学受験ラジオ講座

NHKテレビ

6・00 名探ていカツチン
25 みんなのうた
30 素顔の青春
45 今晩の番組から
7・00 きょうのニュース
30 NHK特派員報告
8・00 ケンチとすみれ
9・00 ニュース
9・25 ニュースの焦点
40 芸能百選
10・30 時の動き
11・10 新日本紀行
40 夜のアルバム
55 番組のおしらせ

サンキュウ
平・小名浜

福島テレビ

6・00 民友新聞ニュース
15 スカイヤーズ5
45 ニュース・フラッシュ
55 国際ニュース
7・00 怪獣王子
30 歌まね読本
8・00 歌のグランプリ
56 FTVニュース
9・00 もがりふえ
30 おくさまは魔女
10・00 娘たちはいま
56 テレビスキー教室
11・00 福島民友ニュース
11・10 FTVソング

教育テレビ

6・00 スペイン語講座
30 みんなの科学
7・00 英語会話
30 そろばん教室
8・00 教養特集
9・00 通信高校講座
30 英語A2
10・00 現代国語3
30 数学2A
11・00 数学1入門
25 たのしいフランス語

今週の映画

湯本の
光洋電機
TEL.2446

【平】
◎世界館　十一月三十日迄　電④二〇五八
六、四八　なみだ川
八、二五　華岡青洲の妻
◎ひかり座　十二月四日迄　④三三三八
七、〇〇　必殺のプロガンマン
八、二五追撃イスタンブール要塞
◎繁楽館　十一月三十日迄　電④二四七〇
六、五五　消えた拳銃
八、五〇　渡り者
◎東映三夜　十二月六日迄　電④二九五〇
七、〇〇　侠骨一代
八、三一　続大おく（秘物語）
◎名画座　十二月五日迄　電④三八三九
七、四五　ダブルベット
八、五〇　手さぐり
◎平日活　十二月一日迄　電④四三四五
六、五七　七人の野獣皿の宣言
八、二九　爆破三秒前
◎東宝民劇　十二月八日迄　電④三三二二
六、一五　ドリフターズです前進
前進また前進
八、一五クレージーの怪盗ジバゴ

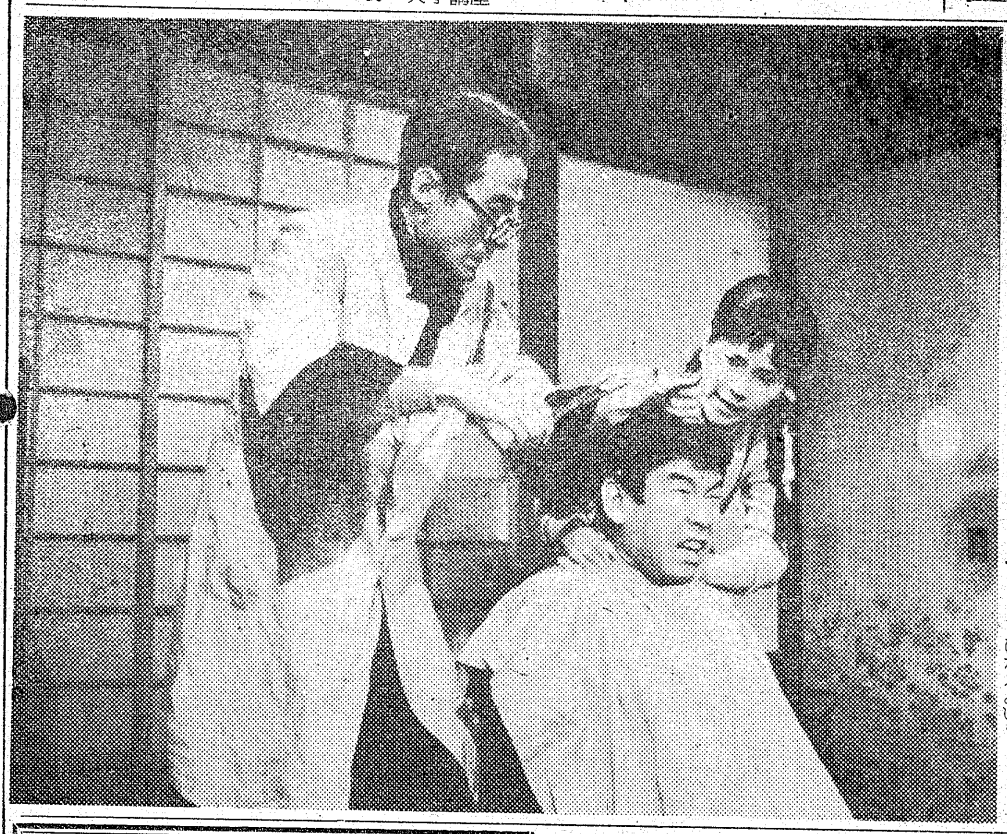

きみもきもの

☆NHKテレビ……ケンチとすみれ
―総合後八・〇〇―

提供
超音書店
平・三町小路
電④五〇三一

11月28日

昭和十二年師走。マドンナが踊りの修業で上京することを知った牛乳は、シヨツクをうける。牛乳はマドンナの東京行きを思いとどまらせようと、ケンチに相談し、一計を案じた。それは牛乳が丸坊主になるという芝居をして、マドンナの同情を得ようというものだつた。

ところが、あつさりマドンナにばれてしまい、みごとに失敗した。その罰として、ケンチも牛乳と同様床屋のおんちやんに髪を切られることになつた。

ちようどその時、半鐘とサイレンの音がきこえ、女子師範の寄宿舎が火事らしいという。ふたりはとび出したが、火事は意外にも南冥寮だつた。

消火に活躍したケンチは、床屋から廊下を伝つた火が本館に移るのを防ぐため、廊下をこわしてしまい、弁償することになる。

【写真】ケンチとすみれ＝マドンナが踊りの修業で上京することを知つた牛乳は、シヨツクを受け、丸坊主になるという。

（入院随時）
整形外科
外科
志賀
院長　志賀柳一
いわき市平鍛冶町27　電④7846（医院）　〃④6365（自宅）

登録銘菓
平あさ川

（入院応需）
内科
小児科
小野医院
院長　小野弥久
〃　美恵
いわき市平字月見町10　TEL④8880

（入院応需）
産婦人科
斎藤医院
院長　斎藤正雄
平・南町56　TEL④2902

ダイナミックな迫力と興奮
大胆なセックス描写が話題を呼ぶ異色大作！
松井康子
火島ことみ
谷ナオミ　里見孝二
ケンチさぐり
ダブルベット
高度なテクニックの愛欲絵巻！
29日～5日
2日オールナイト　名画座

最高のドッグフード
ケインズ　配達します
江名南町二七　金成
電話〇一四六五（五）七六四八

御商談、会合、宴会には
中華料理　亜寿夏
割烹　湖月
是非当店をご利用下さい（三十名位）
ご予算に応じご奉仕致します
いわき市平田町（紅小路）電④二四五④四三四

内科
小児科
松本医院
院長　松本勝衛
△入院応需▽
いわき市平字谷川瀬三十九町（変電所近く）
電話④八六七〇

営業時間十時半～十九時
寿司
平・三町小路
蛇の目
電④三八三一

募集
従業員男女　若干名
高給優遇委細面談

タクシーは無線車
ご用命は
（平）④2640　③2175（代）
（好間）④5372
（草野）④5647
尼子タクシー

マルシチ醤油
お食事がおいしくなる
マルシチ!!
▽お買物は有名店で
醸造元　高橋弥次右衛門商店　今市
特約店　丸仙平水産魚市場　いわき市平

高級パン
洋菓子
パンの
開花亭
本市きりび五町目　電③一三四二

求む夜警員
▽人員　一名　△恩給受給者希望
▽本人来談の事
平・三町目　三幸デパート内
係　大勝