夕刊 常磐毎日

発行所
共同観光開発株式会社
社長　金古政通
いわき市平字田町75番地
電話③2104・2105番
小名浜支社電②4049

ふとんのスズキ
寝具専門
いわき市平新川町　電④二四二二

難航する子供の村

維持費難から辞退組も

子どもが楽しめる「子供の村」づくりは、すでに大学教授や、国立公園の専門家によって県内の各候補地を実地検査され、指定の段階に至ったが、猛烈な競争から難航されている。

このぶんではいつ決定されるのか皆わからないままとなっている"子どの村"誘致のためはげしい競争となって地区のうちで、施設は国、県で行なっても、ぼう大な敷地の維持管理費は設置された市町村の負担となることが明らかになったため"子どの村"を誘致しても、貧困市町村では維持費負担のため予算執行にたえられない、子どもの村の下積みとなっては問題だと、相当の熱をあげていた双葉郡なら楢葉町の場合は、木戸川の渓谷や市内に接近した松林、戦時中の飛行場跡に続く海岸など有翼な土地を持っている。

しかし現在の財政規模では、子ども村誘致は断念すべきだという声が町民の一部から出はじめている。

一月三日、県営体育館で行なわれる。

【小説・脚本】▽文学賞＝「憑りない男」いわき市三和町なま二二六、農業、草野比佐男（四〇）

【俳句】▽文学奨励賞＝「放物線抄」いわき市常磐上湯長谷町堀ノ内四一、教員、阿部晴男（二九）

【短歌】▽準賞＝「流離小集」いわき市勿来町白米中坪二六、自由業、安藤善紀（五八）

家庭教育の研修会開く

浜通り家庭教育研修会は、県教委、いわき教委の共催で十三日、十四日の両日、いわき市四倉小体育館で開き、家庭教育学級ではどんな内容をどんな方法で学習したらよいか、というテーマで事例の発表がある。三つの分科会と全体会も開らく。

第一日の十三日は午後〇時半から玉川大学伏見猛弥教授の「子どもの知能を高める家庭のあり方」と題する講演がある。

同研究集会には浜通り各町村の公民館、家庭教育学級関係者約二百人が出席される。

農政部会で要望を協議

平地区の農業技術者連協農政部会は同関係者が集まって十二日午後一時から平支所議員控室で開く協議内容は来年度農業行政への要望など。

県文学の受賞者きまる

今年度の県文学賞の受賞者が決まった。ことしの応募数は小説・脚本四十二、俳句二十一、短歌二十七、詩二十五で各部門とも昨年より多かった。審査は選考委員会（佐藤民宝議長）で行なわれ、いわき市関係は次のとおり。表彰は十

牧子さん西独へ

コロニー施設大で勉強

いわき市好間町上好間洞の市立好間国保病院外科医、栗原善太郎さんの二女、牧子さん（一八）は西独ベテル町のコロニー施設大学コースで勉強のため、このほど日本を出発した。また平パプテスト教会牧師、高橋文子さんも同施設を三か月間にわたって視察のため同行した。栗原さんは六年がかりで西独看護婦の国家試験にも合格し、帰国後は日本の心身障害者のためつくしたいという。なお二人にはパプテスト協会員などから、九十五万円のカンパがあった。

あすゴルフ大会

一百人で毎日杯を争う

毎日新聞いわき支局開設一周年（も記念の第一回毎日ゴルフ大会（毎日新聞いわき支局主催、平カントリークラブ後援）は、あす午前八時から、いわき市内郷の平カントリークラブで行なわれる。

全日本オープン・ゴルフ、ビッグスリーの来日などゴルフブームで手伝って、当日は大和田いわき市長など約二百人が参加する予定同ゴルフ場は十八ホールのチャンピオンコース。ストロークプレーで優勝を争う。どなたでも参加できる。オフィシャルハンディのない人は、変則キャロウエー方式で行なう。

サンマの水揚けつづく

ことしのサンマ漁は初漁は振わなかったため、不漁年になるのではないかと心配する向きもあったが、九月下旬から親潮が南下し、魚群の密度も高く好転してきた。

この魚群はいままで中型サンマであるが、十月中旬から十一月上旬にかけて常磐沿岸で操業するころには魚体も完熟され、油ののったサンマがいわき各港に水揚げされる。

21日から店開らき

磐城地区の結婚相談所

磐城地区の結婚相談所は開所の準備をすすめていたが、二十一日から小名浜公民館に看板をかけることになった。当分の間相談は毎週土曜日午前九時から三時まで。

相談員は波井ミドリ会長をはじめ、結婚合理化推進委員高木長年元教育長、渡辺芳江、馬目善親さんらが結婚についての全般にわたり、取扱ったことは一切を秘密にされ相談にあつかることになっている。

この相談所の開設は未婚者ばかりでなく婚期を迎えた者の親からも歓迎されている。また詳しいことは遠慮なく相談されたい、と語っている。

10日に磐城体育祭開く

磐城体育協会主催の市民体育祭は十日午前八時から、軟式野球、卓球、剣道、弓道、銃剣道の試合がある、卓球は八日、野球の組合せはつきのとおり。会場は小名浜一中、▽一区＝江名、鹿島＝泉、二中会場（午前九時から渡辺＝二区の勝者＝玉川。

内郷消防検閲式

内郷消防団は八日午前九時から御厩小校グラウンドで検えつ式を行なう。

ソフトボール協会設立

内郷ソフトボール協会発足するソフトボールを普及振興させようと、内郷高校佐藤光義教諭ら四人が発起人となって準備をすすめている。すでに四十人の入会者があり月末には発会式をあげることになった。

在京県人らいわき訪問

在京福島県人会は三十二年から

赤い羽根の募金運動

平仏教会で托鉢

いわき市平仏教会はこのほど、赤い羽根募金運動に協力してたくさはつを行なった。

僧侶九人が、あじろガサ、すみ染めのころもといった姿で、平の目抜き通りの店先に並んで読経、贈られた浄財を、平社会福祉協議会に寄たくして赤い羽根募金に協力することになっている。

双葉郡内あず即時通話

双葉郡浪江、磐城富岡電報電話局の電話が八日午前〇時から、東京、福島をはじめ全国主要都市三千三百局と自動即時通話となる、また郡内の各町村、葛尾、広野、大野、竜田、川内、双葉、津島局へは準即時となる。

話題の時

就職者は県内へ

県外の希望を阻止せよ

明春学窓を出る人々の新しい職場が大体決ったようだ。雇用促進週間とあり、ことしは特に県内に就職するよう運動したのでその成果はあがっているが、依然として若い人々が大都市にあこがれ、また好条件に魅せられて県外への就職もまた多い。県外へ行って成功するか、県内にあって出世するかは判断に苦しみ、そして批判する材料もないが、これを概念的にみるならば、われら父兄としては県内にとどまって郷土の発展のために身して欲しいと若い人々に注告したい。

男子としてその目標の下に、まつしぐらに進み、それが自己の十二分の力量を発揮することこそ愉快なことはあるまい。それがその理想を抱きながら、途中でざ折する淋しさもあるまい。就職は男子として重大問題であって、徒らに労賃やその他の条件のみに左右されて決めることは、われら若い人生の体験から注告することが出来る。近かい例が、東京に就職したが条件が全然異なり、またその職場のフンイキが悪るいなどのため三カ月も経たずに転職せねばならない破目に陥入った人々を知っている。特に女子の場合など逃げて帰えることも出来ずさりとて東京の地理もわからず、誘惑の手が延びて転落の生活をしている実例もれら多数ある。

これらを見ると地理を知り、多くの知人や友人のいるわが郷土でつても両親の下が一番確実な生活でありこれこそ幸福な生活というべきだろう。

× ×

ことしの就職希望者の内容をみても、東京へ、関西へと大企業の集団している都市を望んでいる点からみても、県内の企業家はもつと県内の若い人々を優遇し、そして希望する道をひらくよう努力せねばなるまい。企業家にとつては人材は尊い資本である。よき人を得て事業は発展するものであることの鉄則を知るならば、いかに小企業といえども明るい職場づくりに励げまねば、求人難をなつて、事業の発展は望めないだろう。

× ×

休日となれば雨、楽しみの計画も滅茶苦茶、なんとかあすははれ間も欲しいもの。

直言曲言

金色に輝く毎日杯もすでに用意されており、競技終了後、出雲岡支局長から優勝者に贈られる。

天気予報 自宅で打ちそば 若竹 TEL ④7818

（今夜）北の風くもり時々はれ
（明日）北の風はれ時々くもり
（海上）多少波ある
十月八日　潮＝小名浜
（旧九月五日）
満潮　七、二四
　　五、三八
干潮　〇、二八
　　一二、五八

カラープリント
24時間仕上
全行程自動化完成
P・P8時間仕上
カメラのデパート
田中
平駅前通り　電③2024

有利な分割払い
……シャープ
……ナショナル
……ソニー
・取扱いご一報次第係員参上
・お気軽にご来店下さい
三興シャープ販売株式会社
代表　真壁三郎
いわき市平四町目16　電④5791

丈夫なオーツタイヤ
日本で唯一の自動車タイヤ専門メーカーが、心をこめて造ったタイヤです。
アフターサービスも万全を期しております。タイヤのことなら何なりとご相談ください。
技術のオーツ
日本理研ゴムKK福島県代理店
オーツタイヤKK福島県代理店
株式会社 日新ゴム商会
いわき市平五町目　電④2978

進んだ　科学その中から美人が創られます。美しいプロポーションヨン創りにベルトマッサージをおためし下さい。そしていつも若々しいお肌をまもるためにビーナスパック美顔法今話題のローヤルゼリーをおためし下さい。特に御結婚前のお嬢様方にぜひお進め致します
◎技術者数名募集　松ケ岡美容院
いわき市平松ケ岡公園入口電④3261

内科 小児科
松本医院
院長　松本勝衛
いわき市平字谷川瀬三十九町（変電所近く）
電話④八六七〇
△入院応需▽

読者コーナー

投稿歓迎…原稿用紙六百字以内…匿名もよし

危険個所には防備を

平の下真ん中に危険なガケがあり、二人目の犠牲者を出した、前回の事故で市当局はサクをめぐらしてあったが、同じ場所でも地続きの民有地であるため無防備となっていた。

この事故のあった個所は八幡小路から好間町に通る場合大変間違え易い道路で、昼間ならよく解るが、夜分では道路の突き当りがすぐガケという危険地帯で、付近に住む人々からも日頃危険なところといわれ子供らもあまり寄りつかない。

こんどの事故死された方も酒をのんでおり道を誤ったものと思うが、どのように酒に酔ってもガケ下に落ちるような場所が平の街の中にあるとは考えられないことである。死んだ人の不注意に第一の原因はあるにしても、このような場所には街灯をつけるなり、注意標識を建てて事故をなくす方法を講じるべきではないでしょうか。

平　鄭子町・鈴木徹一

カツオの水揚げ続く

小名浜港は、いま秋サバにつぐカツオの一本づりが県外船から水揚げされ、サンマとともに市場を活気づけている。海はしけ模様で大量入荷はみこめないが操業漁場が近いとあって鮮度もよく品不足から高値を呼んでいる。

【写真】＝小名浜魚市場に水揚げされたカツオ。

勿来中校舎新築

市立勿来一中の一部校舎は腐朽し危険な状態にあるので、総面積八百七十八平方㍍、九教室三階建て、鉄筋コンクリートを新築することになり、六日じしん祭を行なった。

会津戦争秘録

（婦女子隊の巻）

（3）

増子和正

会津戊辰戦争婦女子隊の華は妙令二十二才の中野竹子である。竹子は勘定役中野平内禄高の娘で平内が江戸定府の時、足利藩戸田家の屋生沼藩内の娘こう子をめとり竹子、優子の三子を生んだ竹子は雅号を小竹といい幼少の頃から智能優れ容貌美麗、佐瀬得所について書を学び、黒河内伝五郎について薙刀を学び後に赤岡大助忠良について講及び武術を学びみな免許の腕前の上和歌の道にも優れておった。後師赤岡家の養女となったが戊辰の年会津に帰り生家に復籍した。竹子は精気絶倫居合抜千回を終らぬうちは安眠出来なかったという、竹子従軍のとき左の和歌一首をよみ短ざくに書しなぎなたに結びつけていた。

武士の猛き心にくらべれば
数にも入らぬ我が身ながらも

竹子等と同行して坂下より若松に向った人々の内東喜太郎なる人が（体に簡略）

「私は生家が会津の仕官で食録百五十石の依田家である、父は駒之助といい外様組付を勤め男の子がなかった。そこで小池源治を婿子とし姉まき子に配して依田家をつがせたその源治は戊辰正月三日佐川官兵衛直清主の別選組、組頭であったが伏見の戦に討死をして仕はそれからそれへと伝わり二十余人の婦女子隊が出来上った。其の中に中野こう子（四十四才）その娘竹子（二十二才）その妹優子（十六才）依田まき子（三十五才）などの人々がおり私も十八才でこの隊の一員であった。八月二十一日石むしろ竹子の首級を白無垢の小袖に包みそのなぎなたと共に坂下に持ち来り坂下町北裏法界寺北のぼ地松樹の下に葬った。戒名を芙性院華鏡秀烈小竹大姉という。その壮烈最期の状況は共に従軍した水野翁子（当時十八才）の談話資料によって明白である（文語体なので口語について武術を学んでおったが、ぎなの薙に優れた川奈梅子夫人がおり私も十八才でこの隊の一員であった。八月二十一日石むしろ

戦況我に利あらず、悪報相ついで来たるや、同志の人々は、このような世となっては女といってもざして君国の危急を傍観するに忍びない、昔より女子の身でありながら、朝敵兵若松に乱入した。予想外の状況にかねて出陣せんとの手筈も少なくない、私共もそれにまけて狂い早鐘を合図にそれぞれ家を出はならないと誓いあった。この事たのである。

東映コーナー

圧倒的人気と実力をもつ鶴田浩二が、渡世の義理と人間の心を、迫力を持たせて描きあげた任侠篇「度胸七人斬り」が、今週の邦画界の話題を集めて、東映三夜で上映されている。

浪花侠客の筆頭が示す通り舞台となっているのは昭和初期の大阪、北駒一家の若い者頭である鶴田が、一家の信望を一身に担いながらも、組への忠誠と人情の板挟みに苦しみ、二つの組の争いから事を丸く治めるため、身をひいて旅に出ることになる。

その間、親分の死亡、組の解散、無法博徒の横暴に、鶴田の渡世人としての怒りが燃えあがった。

真っ赤に返り血を浴びて、白襷東がばっと裂け、そこから覗く弁天の刺青、親分の位牌を片手に、一家の大もんを守りぬく、ラストシーンの凄絶な斬り込みは、まさに金篇の白眉である。

出演は鶴田を筆頭に、親分に志村喬、義兄弟を演じるのは大木実、恋人役に北林早苗、墓情を寄せる娼妓に松尾嘉代他に金子信雄、天津敏、内田朝雄、ルーキー新一、橘ますみ、監督は小沢茂弘が担当して尽きることのない迫力を盛りあげている。（カラー・東映京都作品）

同時上映は、「侠客道」「血の抗争」に続く安藤昇のアクション映画「ギャングの帝王」ものがたりは、敗戦直後、混乱しきった東京に復員してきた男が、祖国のために旧軍人による桜同志会を結成、盛り場を喰いものにする三国人暴力団と対決、日本刀、拳銃ライフル、手りゅう弾、ダイナマイトーーありとあらゆる武器をくり出してのアクションシーンの連続、男の血と熱がほとばしる徹底的な娯楽巨篇である。千葉真一、山城新伍、清水元、柳永二郎、丹波哲郎、藤猛の友情出演等、今晩のオールナイトは興味つきないものがある。

ジェーン・エア
永遠の名作にきらめく鮮烈の感動!!
幸うすき逆境にめげず美しく激しい
至純の愛に生きる少女ジェーン・エア

前売券発売中
大人　250円　学生　200円
（当日　300円）　（当日　250円）
■同時上映　モダン・ミリー

10月27日大公開
ひかり座　TEL ④3338

'67ツノダのスーパーシリーズ
新発売
婦人車2つの決定版
◎ニューヤングレディTU
手さげ式のカバンでも買物カゴでも自由に取付け出来る便利な車です
◎スワンTU
お買物等に便利なフロントパツク付はずせばしやれたハンドバツクになります
ツノダ自転車代理店
加藤自転車商会
いわき市平長橋町18　電④3677

新建材総合センター
合資会社　福田建材店
いわき市平正内町七五　電③〇二二（代）

うまいやきとり
お酒も安い
焼鳥酒場　でぶちゃん
いわき市平五色町三四

とんかつ大寅
いわき市平三町目　電④二九六八
◆カツライスの部
松ライス　二三〇円
竹ライス　二九〇円
梅ライス　三九〇円
◆カツ丼の部
鶴かつ丼　二六〇円
亀かつ丼　三一〇円

内科小児科　高久医院
平・紺屋町　東宝民劇前
電④二五一三

ギヨーザ
タンメン
しらきく飯店
いわき市平字田町
電④2779

整形外科　内科　外科
金成医院
金成桂一
いわき市平鎌田町　電④二八二六

耳鼻咽喉科　気管食道科
松山医院
院長　松山信夫
いわき市平才槌小路八（聚楽館隣り）
電話　④五五三三
▽入院随意△

楽しいお食事は
レストラン・パール
▽集会・宴会には
二階ホールをご利用下さい
レストラン　パール
いわき市平三田小路　電③三三八八

株式、国債、ワリサイ
電話債券等の御相談は!
磐城証券株式会社
いわき市平田町　電話③三二七（代）

肉
牛豚肉問屋
たいらの
緑屋
本店　いわき市平字一町目
電④0185（代）
支店　いわき市平字田町
中央通り　電④2794

ワリチョー
期間1年・年6分2毛余
●安全＝日本長期銀行の発行する債券で元金は安全です
●有利＝正味年6分2毛余は1年ものの最高の利回りです
●便利＝1年満期・無記名・お申し込みは額面1万から利息先取り
◆途中割引き日歩1銭5厘5毛
お申し込みは…
株式・公社債　国債・電話債
福平証券
いわき市平字鍛冶町電④9125—7

公務員転落し死ぬ

道を誤り10メートルがけ下へ

六日午前〇時ごろ、いわき市平字大館地内市道で、中年の男が頭から血を出して倒れているのを通行中の同市平七軒町二七、会社員磯野重夫さん（二八）がみつけ、平署に届け出る一方、市の救急車で市内竹林病院に収容したが、間もなく脳さ創で死亡した。

同署で調べたところいわき市好間町下好間字中島六五、いわき税務署員佐藤末茂さん（三七）で、昨夜八時ごろ同僚宅で酒を飲み、かなり酔ったためタクシーを呼んで帰ろうとしたが「歩いて帰る」といいはって同僚宅を出て近道をしようとしたわが道に迷って同市平大館の住宅地を横切り、さらに雑草をかきわけて抜けようとし誤って高さ十メートルがけから足を踏みはずして転落したもの。同地区は街灯のないまっ暗な市道で三年前の三十九年十月、二十五才の会社員が転落死亡事故のあったところで、そのご町内会の人たちがヘイをつくって防護したが、佐藤さんは防護サクのわきの地続きを通り、完全に方向感覚を失ってこの事故となったらしい。

同地区民の一人は「三年前にも同じような事故死があり、その当時から危険なため町内の人たちで防護サクをつくったりゴミ箱をならべるなどして一時のがれの防止をとったが、この市道は袋小路になっており、たまたま自動車も好間方面に通り抜けようとして乗り入れ山際の防護サクに気づいて、もどるなど危険な場所で、町内の人たちは分かっているだけにお互いに注意をうながしているが、他また自らも一週間の軽傷を負ったから来た人たちはわからないまま道幅も四㍍以上あるところから、ついこの市道を利用するようになる。なんとか市の土木課で早急に完全な防護サクを設置してほしいと、佐藤さんの死をいたむとともに、その前後策を要望している。

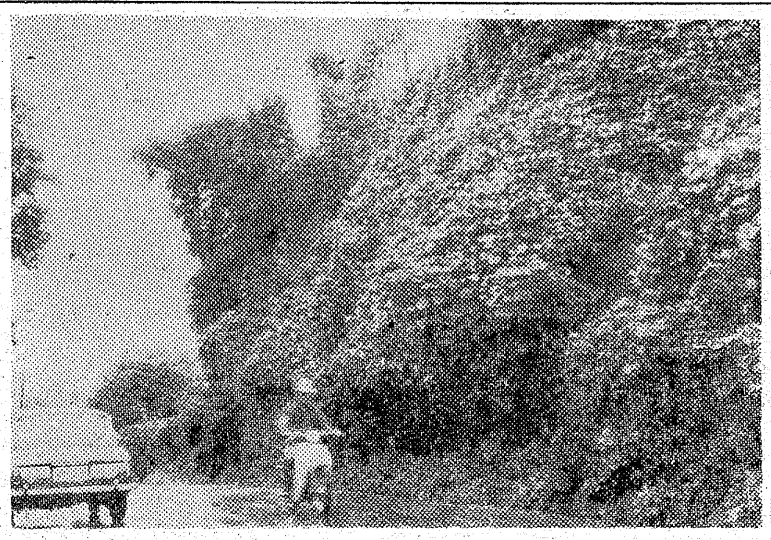

【写真】佐藤さんが誤って転落死した大館地内市道

松たけ山開らき

あす玉山温泉で

豊作申込み殺到

いわき市四倉町玉山地内の〝まつたけ山開き〟はあす八日から行なわれる。

同玉山地内の赤松林約十ヘクタール一帯は自然繁殖しており、地元の部落民らが、きのこの期間中入札して〝まつたけ〟狩りを行なっているもの。

ことしは例年になく降雨と日照りが続き、まつたけの豊作、早くも各方面から人気を集めており、オープン後は相当にぎわうものとみられている。

地元の玉山温泉（藤屋、石屋、玉屋の三旅館）にはすでに茨城県日立をはじめ東京からの申し込みが殺到、今月いっぱいの予約が満杯になるほど前人気を呼んでいることしの〝まつたけ山〟は入会金はおとな一人八百円で、まつたけの出ているところを見せ、ふもとできのこめし、きのこじるを味わったあと、小さな手カゴに約四百グラムのまつたけをおみやげにして下山することになっている。

最盛期は十五日ごろで、ことのころになると家族連れやマイカー族でにぎわう。

短刀もち家宅侵入

騒ぎ逃げた少年逮捕

六日午前八時ごろ、いわき市好間町下好間字大館一二、大工Aさん方から当時の事情を聞き、年令（十八才位の少年）や服装（ネズミ色の作業服）身長（一五五センチ位）やゴム長グツの犯人を追って、内郷署、浜通り機動そう査班の応援を受け付近一帯を張り込みそう査するとともに聞き込みに入り、大がかりな山狩りを行なったが、聞き込みから昨夜遅く市内の自宅に舞いもどった少年（一八）を平署員によって逮捕された。

届け出を受けた平署は捜査事件とみて、Aさん方から当時の事情を聞き、年令（十八才位の少年）や服装（ネズミ色の作業服）身長（一五五センチ位）やゴム長グツの犯人を追って、内郷署、浜通り機動そう査班の応援を受け付近一帯を張り込みそう査するとともに聞き込みに入り、大がかりな山狩りを行なったが、聞き込みから昨夜遅く市内の自宅に舞いもどった少年（一八）を平署員によって逮捕された。

調べだと二人は先月十九日から三十日まで郡山市駅前の千歳旅館に泊り、宿泊代四万五千円相当を踏み倒して逃げた。山田は先月二十八日、須賀川市宮先のバー経営者佐藤正さん（三七）からホステスとして働く約束で五万円を前借して逃げた。

二人は市内の有力者から紹介されたといって相手を信用させ旅館では最高の部屋をとって泊っていた札つき女だった。

前科八犯の強か者

婦女暴行未遂で逮捕

平署は六日夜いわき市内郷白水町入山、土工大木徳吉（四五）＝同所で種とうをそれぞれ接種▽十六日＝わかぎ幼稚園、東、古湊、本町各保育所▽十七日＝下神白保育所、あさひケ丘学園、あたご、庄吉各保育所▽十八日＝泉、下川、滝尻、玉露各保育所▽十九日＝江名幼稚園、江名、中之作各保育所▽二十日＝小名浜、白百合聖テモテ、白菊各幼稚園▽二十一日＝永崎保育所、エンゼルセンター、渚保育所【大熊】結核検診（七日午後一時～三時・町公民館、八日午後一時～三時・町公民館）

札つき女前借踏み逃る

いわき市勿来生れ、住所不定前科六犯無職山田昭子（三七）と仙台市生れ、無職高橋旭（二四）の二人は五日夜九時ごろ、栃木県の鬼怒川温泉で須賀川署員に逮捕された。

ジフテリアの接種日程

磐城保健所管内

磐城支所はつぎの日程でジフテリア・種とう接種を行なう。最初にジフテリア、一週間後の同じ時から足を踏

18日に映画鑑賞会開く

いわき映画鑑賞会（鈴木辰夫会長）は平ひかり座で十八日から上映する映画「わが命つきるとも」を鑑賞する。この映画は十六世紀初頭の英雄の物語りで、「ユートピア」の著者としてしられているサー・トーマス・モアを描いた作品で、アカデミー賞で最優秀作品賞、最優秀監督賞、最優秀主演男優賞を始め六部門で受賞している監督はフレッド・ジンネマ。主演はポール・スコフィールド。なお同会は二十日平、田町のレストランパールで、午後五時から合評会を開く。解説は斉藤次郎（同会理事）

オモトの展示会

逸品ぞろいで人気

日本万年青連合会福島県支部（鈴木康資会長、会員百人）ではきょう七日から二日間平市民会館展示会場にオモト約二百五十点を陳列早朝から人気を呼び即売会場などは人出でにぎわっている。

同会の鈴木会長は「わたしは約五十年前から、オモト栽培をしているが、この五年前から会をつくり趣味として人造りを考えながら進めてきました。次期展示会には全国展示会も開く予定で、初日にしてから遠く東京、千葉、埼玉県や、秋田、山形からも会場にきていますまたこの二日間終了すれば小名浜に会場を移し、いわき市内の市民に広く普及して広めて行くつもりです」と、鈴木会長は慢の葛弁約八十センチほどのオモト〝残雪の図〟を観客に説明しながら、このご抱負を語っている。

【写真】にぎわった平市民会館内のオモト展

東京や京浜地区でも大評判

越 フジコシ

長雨でミノワセ大根が半作なので昨年よりは高価ですが、でも原町産のタクアンはここはもとより東京方面でも引っ張りだこ

石神産たくあん　一〇〇グラム十五円
瀬美産こんぶたくあん　一〇〇グラム二〇円
瀬美産朝鮮たくあん　一〇〇グラム二五円
東京たくあん　一〇〇グラム十五円
水産たくあん　一〇〇グラム十五円
東海印こんぶたくあん一袋　三三円

日ごろのご愛顧を厚く御礼申しあげます

〝松本のメガネを買ってよかった〟

当店では皆様にご信頼いただけるよういつも心がけております

メガネの松本　ではすべてのメガネに品質の保証と

アフターサービスの責任を負つております

メガネの松本　いわき市平・二町目　電④3851

伸びゆくいわき＊＊＊＊＊
味のシンボル誕生!!
新しい銘菓〈いわき〉
小名浜
銘菓〈以和貴〉松月堂
本店 いわき市平銀座番平③1551(代)
小名浜店 小名浜銀座番(磐城)③4861

美容と健康に
牛乳と玉子の
ババロア
いわき市平中央通り　電④8513

高級パン洋菓子パンの
開花亭
いわき市平五町目　電③一三四二

近い・近い・どこだ！そこだ！
駅より歩いて1分
青葉薬品
平駅前30米通り（アーケード街）
電話④二九二七
青葉薬品

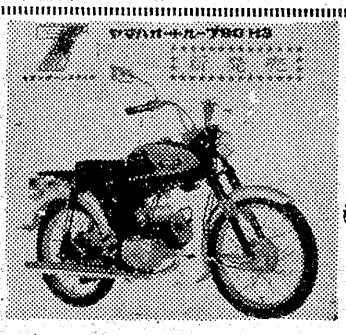

ご安心下さい
自転車とオートバイ
なら技術と信用の
佐藤輪業へ
いわき市平仲町公会堂前　電④6452

NHKラジオ 第一

6・05 日曜コンサート
7・00 ニュース
20 ニュース解説
30 放送演芸会
8・03 ニュース特集
30 花のパレード
9・15 趣味の手帳
30 青少年を考える
10・10 スポーツニュース
きようの問題
15 ラジオリサイタル
11・05 物語
25 夢のハーモニー

NHK 第二

6・00 定時制高校
20 基礎英語
40 英語会話
55 英語ニュース
7・00 農業学校
15 続基礎英語
30 婦人学級
8・00 通信高校講座
現代国語3
20 生物
40 数学1第1部
9・00 英語A3
20 音楽
40 数学2A
10・00 気象通報
15 通信高校講座
世界史
35 数学1入門
11・00 フランス語入門
20 中国英語入門
40 大学講座 英語

ラジオ福島

6・00 ステイヤーズステークス レース展望
20 スポーツニュース
30 歌謡曲でぶつとばせ
8・00 日産リクエストラリー
30 これがタンゴ
9・00 ロツテミユージツクジヤンプ
10・00 ヤング・ヤング・ヤング
20 ニュース
ガイドタイム
30 ミユジツク・イン・ハイフオニツク
11・00 大学受験ラジオ講座
0・00 東芝レコード・アワー

NHKテレビ

6・00 歌のメリーゴーラウンド
25 愛の一家
30 NHKハイライト
45 今晩の番組から
7・00 きようのニュース
30 メキシコオリンピツク サツカーアジア予選 日本対韓国
9・30 ニュース
55 ニュースの焦点
10・10 特集 旅路
11・10 海外ニュース
20 経済展望
05 番組のおしらせ

サンキュウ 平・小名浜

福島テレビ

6・00 民友新聞ニュース
15 アイアン・アムー等兵
45 ニュースフラツシユ
55 国際ニュース
7・00 黄金バツト
30 ドラマ こりやまた結構
8・00 特ダネ記者女・女・男
56 ニュース・スポツト
9・00 奥さまは大スター
9・30 つくしんぼう
10・00 スター劇場
11・00 民友新聞ニュース
10 談報 小さな目撃者
40 館内の空模様

教育テレビ

6・00 若い世代
7・00 英語会話
30 ギター教室
8・00 教養特集 水田の思想
9・00 通信高校講座 英語A1
30 政治・経済
10・00 古典乙1
30 数学2A
11・00 数学1入門
25 たのしいフランス語

きみもきもの

★NHKテレビ……7日 教養特集

―教育後八・〇〇―

欧米人とアジアの人間には、どうしても理解しえない何かがあるという。それは、数千年間水田によって生きてきた農耕民と家畜とくらしてきた遊牧民との生活形態のちがいによるものだといわれている。

東南アジアを中心とする水田地帯では、水田に密着した定着生活を強いられ、このことが、そこに住む人々のものの考え方に大きく影響してきた。

たとえば遊牧民の集団の場合その集団に不満があれば、容易に逃げ出せるという意味で、常に崩かいの危機がある。そのため指導者には強い統率力が要求され、そこから有能な組織者が生まれる。これに対して、水田地域の村落共同体は、土と水による結びつきであるため、崩かいのおそれも少なく、先住者が主導権をとる型になる。そこでは西欧流の合理主義とは異質の論理が支配する。

【写真】教養特集＝インドネシアの稲の刈りとり風景。水田にたよる生活が、独特の思想をつくりだした。

提供 お食事処 玉半 平・三田小路 電④五〇二一

今週の映画

【平】

湯本の 光洋電機 TEL2446

◎世界館 十月九日迄 電④三六六
五、一〇 処女のめざめ
六、五五 沈黙の歓び
八、二五 絶叫
◎ひかり座 十月九日迄電④三三六
五、四〇 ウイネツト一
七、一〇〇 ジヤングルキヤツト
八、二〇〇 南海征服
◎栄楽館 十月二十日迄電④二四五
五、四〇 電撃フリントアタツク
七、五〇 天地創造
◎東映三夜 十月十五日迄電④二九五
六、五二 ギヤングの帝王
八、二九 度胸七人斬り
八、五七 大陸流れ者
◎名画座 十月十日迄 電④六二六
七、三五 異常者の血
八、四五 座頭市の歌が聞える
◎平日活 十月九日迄 電④三二二
六、〇六 二人の銀座
七、二九 大風呂敷
八、五五 錆びたペンダント
◎東宝民劇 十月十七日迄電④三三三
六、四〇 てなもんや幽霊道中
八、二〇 駅前探検

クリーニング 洗濯・防水 小松崎 平日活前電④3343

登録銘菓 平城 平おさ川

ジンギスカンなべで スタミナをつけよう お会合等に二階お座敷をご利用下さい 一級酒も二級酒も 50えん 第二銘酒コーナー 平・田町 TEL③2617

ご婚礼家具 いわき信販チケツトをご利用下さい 勉強で評判の店 萬 丸萬家具店 店舗 いわき市平四町目 電④6633 工場 いわき市平白銀町 電④6634

募集 従業員男女 若干名 高給優遇委細面談 営業時間十時半―九時 平・三田小路 蛇の目 電四ノ三三八二

叶多医院 産婦人科 叶多信之 ▽入院随応 いわき市平二町目 電④三五五

おでき あせもに 安心して おすすめできる 軟こうが できました 全国皮膚病薬研究会 あこう薬局 平・ざんざ 電④2044

タクシーは無線車 ご用命は (平)④2640 ③2175(代) (好間)④5372 (草野)④5647 尼子タクシー

映画は大映 今晩オールナイトショー 処女のめざめ 絶沈黙の歓び叫 世界館

いわき市営 本場大スタンド新設 平けいりん 開設17周年記念競輪オールA級 10月 8.9.10 発走 12時 有料指定席完備 無料駐車場増設 平駅から直通バスあり……5分 郡山場外売り場 郡山市方八町（新設移転） 平場外売り場 いわき市平字長橋町

精神科 財団法人 松村病院 院長 長瀬克慶 付属 舞子浜病院 舞子浜病院長 白土宏吉 いわき市平藤間字松原（藤間中より海岸へ）徒歩三分 電話（高久）六二番 ◆入院・往診随時◆

天井なら 天幕屋 天平 平・田町 電④三九一九

募集 加工係 若干名 ・性別・年齢は問いません ・給与は会社規定による（交通費千円まで実費支給） 平冷蔵株式会社 平・北白土字ザル田三一 電④九二八一代

募集 一、女教師……二十才以上 ミシン使用方法の指導担当 一、女子事務係……十八才以上 ※一般事務とり扱 給与面談の上決めます。希望者は履歴書送付又はご来社下さい リツカーミシン（株）平支店 平・紺屋町三六の一 電③二四九四