夕刊 常磐毎日

発行所
共同観光開発株式会社
社長　金古政通
いわき市平字田町75番地
電話③2104・2105番
小名浜支社電②4049

叶多産婦人科医院
院長　叶多信之
▽入院随応
いわき市平二町目　電④二三五五

【写真】出荷を待つシクラメン

海を渡る季節の花
いわきシクラメン　北海道へ共同出荷

いわき市のいわき花卉園芸組合に順調に伸びているが、一昨年で連合会（関場和一会長）は県園芸試験場いわき支場（河野久芝支場長）の指導で、十月中旬から「シクラメン」を北海道へ共同出荷する。本格的な北海道向け出荷はことし初めてで、普通より二か月早いだけに関係者の注目を浴びている。

シクラメンは①開花期が三―四か月と長いうえに寒さにも比較的強い②一週間に一回水をやればよいーなどの利点から冬の鉢物として重宝されている。同市は冬も温暖で夏は比較的涼しいので全国的にみても品質のよいものができ生産がふえたことしは四十軒の栽培農家で六万五千鉢の出荷が見込まれている（同支場調べ）

出荷はこれまで東京方面を中心にいろから神奈川、埼玉両県産ものが東京市場に出回るようになったこともあって「いわきシクラメン」の売り上げは横ばい状態になったところが、四十年ごろから東京の業者に安く買いたたかれている「いわきシクラメン」が二倍の値段で北海道へ〝逆販売〟され、業者のふところを暖めていることがわかった。

同支場は昨年、札幌市にある県物産あっせん所を通じて試験的に北海道へ送ったところ好評だったので、ことしは大々的に出荷することになった。北海道は、冬の草花が全然ないところから、最近、各地の園芸業者が新市場開拓を目ざしているが、同市のシクラメンは他県ものに比べて二か月も早く十月中旬には花が出そろうほか、主産地のうちもっとも北海道に近いなど将来性もある。

このため同連合会では他県産ものが出回る十二月前の売り込みに重点を置き、近く千五百鉢（九十万円）を出荷することに決めた。利益は北海道向けの方が輸送費を差し引いても平均一・五倍は見込めるとあって、各農家ではいま〝早出し〟に備え、最後の総仕上げを急いでいる。

交通安全の実施方針きめる

常磐地方交通安全対策協議会（佐藤誠会長）は十一日午後一時から、いわき市常磐支所会議室で開き同地区四十二年度交通事故概況等について、常磐署我妻交通係長より報告のあと、二十二日から始められる秋の全国一斉交通安全運動実施の方針を決める。

市農委三地区を視察

いわき市農業常任委員会は十二日午前十時から内郷、三和、川前の三地区を視察した。

ゴルフ利用税は60%増

県いわき事務所の調べによると四十一年三月から四十二年二月までのゴルフ場利用者は、三万六千三百十七人で、前年同期に比べて七千人もふえている。このため利用税も一千四百五十三万六千余円にのぼり、前年より六〇%もふえている。

社教振興打合せ

四倉町で十三日午後一時から町公民館で社会教育振興大会について打合せ会を開く。

東邦亜鉛など表彰
17日に労働衛生大会

いわき地区労働衛生大会は十七日、いわき労働基準協会々館で開く。この席上、管内の優良事業所として除じん装置や有害粉じんの飛散防止に尽した大阪造船所平製鋼所、小名浜製錬所、東邦亜鉛小名浜製錬所の三工場が表彰される。大阪造船平製鋼所はサンドル除じん装置、シヨツトプラスト除じん装置を設け、有害粉じんの飛散防止に改善を行った。

小名浜製錬所は衛生規定をつくり、作業環境の改善と職場衛生につとめた。

東邦亜鉛は衛生委員会をつくり作業員の健康診断を完全実施したほか、作業環境の改善につとめた。

15日に常磐消防検閲式

常磐消防署では十五日午前九時から湯本一小校庭で消防団検えつを行なう。同日は午前六時と同七時の二回にわたってサイレンを吹鳴するので、火事とまちがわないよう呼びかけている。

青年奉仕団を結成

小名浜赤十字青年奉仕団結成式は十五日午前十時から磐城支所会議室で開く。地区青年の参加を希望している。

直言曲言

県下の赤い羽根募金好調、理屈抜き情に厚い善意の県多い証というべきか。

○　○

味覚の秋というのに、キノコ中毒患者出る、フグは食いたし命はおしいという、注意が肝要。

○　○

利用者減り経営不振で公益質屋閉鎖、泣きごとはいうが庶民の暮しは安定しているね。

○　○

どのように収入増、手当てが増となっても、スト、賃上げ闘争はやめられぬ、行事だもの。

天気予報

（今夜）西のち南東の風はれ後曇
（明日）東寄りの風曇時々雨
（海上）波やや高い

十月十三日潮＝小名浜
（旧九月十日）
満潮　二、三九
一一、五四
千潮　六、四三
八、〇三

筆農村の秋に想う（2）
随

沢田正幸
いわき市磐城支所農林技師

昭和四十一年では一、一〇〇万人くらいになった。この調子で農業就業人口は地すべり的に減少をつづけ、出てゆくのであります。

五、農業就業人口が、地すべり的に他産業に流れてゆきます。とくに、集団就職列車をお見送りしたことがあります。皆んな、元気の姿が見当らない、ということは実に淋しいことであります。こういう情態が、世の中が進歩したとだ、といいます。文化国家になってきたのだ、と言われます。そして、農村にはますます若者が減少して、ほんの小数の人が農業をソボンも欧米先進国なみの文化国家となるのです、と識者は言うのでありますが、実に、問題は多いのであります。

五、農業就業人口が、地すべり的に他産業に流れてゆきます。とくに、集団就職列車をお見送りしたことがあります。皆んな、元気の姿が見当らない、ということは実に淋しいことであります。こういう情態が、世の中が進歩したとだ、といいます。文化国家になってきたのだ、と言われます。そして、農村にはますます若者が減少して、ほんの小数の人が農業をソボンも欧米先進国なみの文化国家となるのです、と識者は言うのでありますが、実に、問題は多いのであります。

三、かつては、農は国の本なりといって農を大事にし、年毎にこの秋の豊しよう鎮を守の神に祈りて、秋の祭りの太鼓が森の深かみにこだまして、おもおもしくゆらめく一対の幟旗は秋の夕陽に照りばいて、秋の情景は一段と豊かで楽しいものでありました。そしてその森の下では、ハチ切れそうな若者達ちが相撲や剣道の野試合をしたり疾走する駿馬にまたがり弓矢をすがいて的を射る勇壮なるやぶさめの儀に、万を数える観衆はドット歓声を上げてその技を讃える。または、豊年ささらの舞などと、何れも郷土色豊かな豪壮な事がそこここに展開されて、秋はいよいよたけなわとなるのであります。

そういう郷土感、素朴感といいます。

四、何れにしても、そこに若者

わが国で農業に働く人は昭和三十五年には約一、五〇〇万人あったが、それが一、三〇〇万人となり約

つくなってきて、胸しめられる思いで、窓下にすすり泣く母の姿にサヨウナラ……と別れを惜しむ情景には、私は堪えられず、涙が頬に……どうしようもなかったのであります。「体に気をつけて……」と祈るが如くに見送ったことがあります。ニソボンが文化国家になるのには、こうした情景が、毎年毎年くりかえされていくのでしょうか？

後にのこった老境の米作り果して、この農業を、いかにもってゆくか！　淋しさはあったとしても、世代は水の流れの如くトウトウとして進みゆくのであります

農業に、問題多し、というべきではないでしょうか。

（おわり）

福島薬品株式会社いわき支店新築落成

ご挨拶

福島薬品株式会社いわき支店
医薬品卸
代表取締役　頼尾善之
いわき支店長　藤原定夫

秋冷の候みなさま益々ご壮健にお過ごしのこととお慶び申し上げます。

さてこの度び旧支店が数年前より一方交通駐車禁止となり大変ご不便をおかけご迷惑を致しておりましたが、今回移転新築中のところお陰様をもちまして竣工落成し、近々業務を開始する運びとなりました。つきましてはこれを機に更に社員一同いよいよ力をあわせて充実したご奉仕を申し上げ、ご要望に応える所存でございますから何卒旧に倍しお引立てご支援を賜わりますよう謹んでお願い申し上げます

昭和四十二年十月十二日

本社　郡山市桑野清水台五七
支店　福島市、二本松市、須賀川市、会津若松市、原町市
旧平支店　いわき市平字才槌小路五
新いわき支店　いわき市平字小太郎町三
電話　平代表③二一五五～七

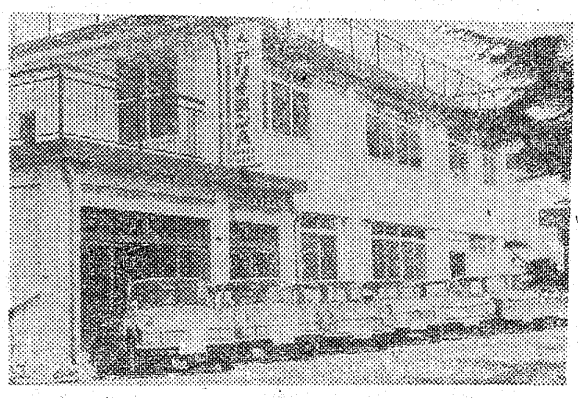

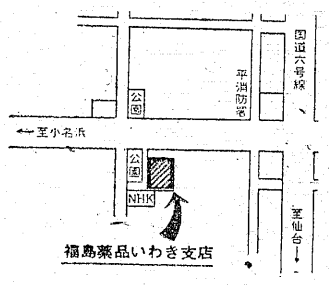

なお、株式会社瀬尾薬局は従来通り医薬品小売り麻薬卸を致しております故あわせてご支援賜わりますようお願い申し上げます

電話　平④五三一一四番

読者コーナー

投稿歓迎…原稿用紙六百字以内…匿名もよし

根こそぎ野犬の退治を

畜犬の予防注射を各地区で実施していることを新聞でみますが、これは飼い主のある犬だけ限れているわけで、野犬には捕獲する以外に手はないわけである。この野放しの犬が家畜を襲ったり人にかみつく被害の多いことはよくきかされますが、この野犬はおそろしい狂犬病の保菌犬でないと断言できないわけであり、注射もしていないため、もしもかみつかれたら恐ろしい結果になりますことを思うと、どうしても徹底的な処分をしなくては危険この上もないことです。

保健所は人手不足、予算不足のため捕獲も容易でないという、野犬は生めやふやせと、その数を増やしてゆく。この実情を知っている県当局はどのまま放任しているのは一体どうしたわけか、正式に飼育している犬には畜犬税や注射料を徴収しているのだから末端機関に経費を流して徹底的に野犬退治をするべきではないでしょうか

小名浜定西・渡辺生

江名小は雑誌寄贈

桶売小から返礼にクリ

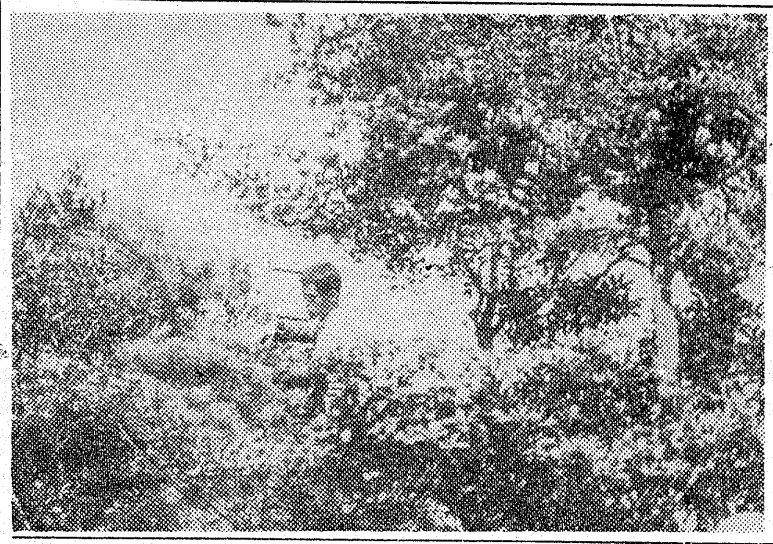

【写真】贈られた栗を手に喜ぶ江名小生

いわき市小名浜の江名小学校（遠藤松三校長）に、このほど同市小川町桶売小学校から山グリが贈られ、同校あげてこの山の幸にひたっている。

これはさる三月教員移動で同江名小学校から同桶売小へ転勤した杉本文子先生が、当時受けもっていた江名小五年二組の児童たちに贈られたものだが、これより前に同江名小の高木啓子先生受もちの生徒三十八人が同桶売小に児童雑誌数十さつを贈ったのに対し、この返礼にと栗が届いたもので、同江名小の遠藤校長は「山と海の交換による友情のあらわれで喜ばしいかぎりです。これからもお互いに文通をかわし、社会勉強の役に立てたい」と語っていた。

食肉の集いと料理の講習会

〝肉を喰べて大いにスタミナをつけよう〟…と福島県食肉事業協同組合連合会では（畜産振興事業団、全国食肉事業協同組合連合会、いわき食肉商業組合連合会の後援）健康週間中の十九日午前九時から平白銀町石島公民館で「食肉の集いと料理の講習会」を開くが講師は午前中が県畜産課長早田隆麿、同環境衛生課長田口元勝の両氏午後は郡山料理専門教場長遠藤千代さんの正しい肉の取扱いかたと料理の実習があり終って試食をすることになっているこのほか肉に関する映画ならびに懇談会が催される入場は無料、昼食の用意もあり多数の入場を歓迎している

交通安全の法令講習会

勿来署、交通安全協会勿来支部勿来連合運転者会共催で交通安全法令講習会を次の日程で実施する▽十二日＝小浜公民館▽十三日＝上山田同▽十四日＝錦同▽十五日＝勿来署▽十六日＝錦中体育館▽十七日＝常磐火力発電所▽十八日＝呉羽化学講堂

市水道職員の親善野球

いわき地区水道協議会主催で九チームが参加して、十五日午前八時から好間中グラウンドで親善野球大会を行なう。

争点は煮づまる

企業再建提案労使が話合う

いわき市常磐炭礦の企業再建をめぐる労使の運営協議会は十一日開かれた。

会社は木山礦業所長、組合側は石幡労組組合長ら労使の代表が出席した。企業再建についての労使双方の提案を話合った結果、同協議会生産、厚生労務両委員会で細かく検討することになった。

両委員会の話合いで双方の争点がかなりしぼられ、交渉は進展すると組合はみている。

栄養相談と「薬まつり」

いわき地区薬まつりと健康週間（実行委員長会員足立貢一氏）は、十五日から二十一日まで行なわれるが今年は厚生省から重点地区に指定されているだけに委員一同は薬まつりを盛り上げようと張切っている。

週間中の行事はつぎの通り。

▽県広報車及び所属車による街頭広報は十七日午前九時―十二時勿来保健所管内、午後一時―四時磐城保健所管内、十八日午前九時―午後四時平保健所管内

▽各薬業会の立看板掲示▽ポスター及びくすりと栄養の知識配布▽ステッカーに店頭の装飾ならびに店頭相談。

▽乳幼児用製品の展示会開催及び栄養相談、十五日―二十一日平保健所栄養室、十八日磐城保健所会議室、十九日勿来保健所会議室▽僻地校及び老人施設等に対する救急薬品及び救急箱の贈呈、薬事功労者の表彰、薬と健康の週間にちなむ標語入選作品の表彰式

庭師さんは多忙

秋の手入れ季を迎え

【写真】松のせん定をする庭師の鈴木さん

秋風とともに冬の訪れも間近にせまり、各家庭などでは早くも庭師をたのんで、庭木の手入れにはいっている。いままでボウボウと生え繁っていた、松の枝もすっかりセン定されて、見違えるような立派な枝ぶりに変り、自然の美しさを表わしている。

庭師の鈴木清敏さん（四五）は「やはり春、秋と年二回セン定しないとやれば完全に立派になるが、やはり金銭的から年一回の秋にセン定する家庭が多いようです。

松などはとくにセン定をしないと下枝が弱く、頭デッカチになって山野の松と同様となり、虫などがついて枯れるのが多くなる、やはり観賞用ですからサッパリして楽しむのが、あじわいがわいてきます。市内にはいま庭師が十数人いるが、なんといってもお天気仕事のことで、申し込まれても日時に間に合わない場合がしばしばあり困ることがあるが、そのほとんどは一年をとおしての客で何とかその場はのがれるが、そのほかは注文がむずかしく思うようにいきません」と、なげきながらも賃金は時間制の大工の手間賃なみとあって、仕事にもはりがあるようにハサミの手さばきもあざやかであった。

ジンギスカンなべで　スタミナをつけよう
お会合等に二階お座敷をご利用下さい
一級酒も二級酒も 50えん
第二銘酒コーナー
平・田町　TEL③2617

▶調査機関◀
東京興信所
いわき駐在所
全国支社・支所58カ所
いわき市平電話④8575

オシュットルパナカラー
カラーテレビは電光社
三町目店　平駅前大通り
十五町目店　電(4)3907

天為羅
● 秋風とともに……
てんぷらが一段とおいしい季節です
食欲の秋に揚げたてのてんぷらをご賞味下さい
お家族連れでお軽気にお立ち寄り下さい
月世界
いわき市平南町電④9191代

ご婚礼まぢか、なあなたのために　心からお祝い申し上げます

披露宴会用のお酒は
馬目合名会社吟醸
郷土の銘酒
ご用命は…
馬目酒店
いわき市平字田町　電④九二五四代
近盛
ご婚礼の引き菓子は！
お早目にご注文下さい配達はいたします
相沢菓子店
いわき市平二町目西村横丁　電④三八一九
ご婚礼衣裳なら……
モーニング・留袖・訪問着・七五三・一揃え
ウエディングドレス
新柄豊富に取揃えました
オカト貸衣裳店
いわき市平五町目釜屋横通　電④五八八三
ご婚礼写真
記念写真は……
サンペイ
いわき市平大町（六号国道そい）　電④四三〇四

大漁貧乏を防ぐ

県下一の冷凍処理室が完成

サンマ・サバの価格安定策の一つとして小名浜機船底曳網漁協組（田中常太郎組合長）がさる六月から総工費三千八百万円をかけて建設していた冷凍・冷蔵・処理室がこのほど完成、運転が開始された。

魚市場から五十㍍と離れていない地の利があり、連日水揚げされたサンマをトラックで運び込み、冷凍作業にピッチをあげている。近くの主婦ら約五十人がパートタイマーとして働き、大きさの選別箱詰めなどの作業をしている。スタートしたのは凍結能力日産三十㌧、冷蔵能力百㌧と新たにベルトコンベヤーを備えた四百六十二平方㍍の処理室。これで同漁協組の冷蔵能力はいままでの施設と合わせ凍結日産四十五㌧、冷蔵能力同千百㌧になり県内一となった。

同漁協の話だと「サンマなどが大量に入荷すると暴落し、漁業者は船の油代にもならないことがあり、大量貧乏を防ぐのが第一の目的。それにシケ時漁不足のときに放出し、消費者にも安定した供給をするのがネライだ」といっている。

下水道工事を着手

小名浜の定西地内で

磐城支所では四十二年度から五か年計画で、小名浜地区の定西地内本通り区間延長二百七十八㍍にわたる下水道工事を急ピッチで進めている。

この事業は国が広域都市の衛生環境整備事業として行なわれているもの。

一方、工事期間中は自動車などは同定西地内の興彰商店給油所前から一方交通運転で右折して臨海鉄道方面へ迂回運行している。

なお工事は来春二月末日まで継続される。

【写真】下水道工事が進められている小名浜定西地内

横断の真理ちゃんけが

十一日午後三時二十五分ごろ、いわき市内郷御厩町八合三六の三、佐々木一さんの次女真理子ちゃん（五つ）が横断しようとしたところ、同市内郷高坂町一丁目七六の五、労災病院ボイラーマン太田裕逸（二三）運転のバイクにはね飛ばされ、真理子ちゃんは頭部打撲、ならび擦過傷で二週間のけが。

内郷署の調べだと太田は同地区内の交通量が少ないのに気をゆるめ、前方注視を怠ったもの。

入換作業に偉力

泉駅に軌道車を配置

国鉄常磐線泉駅構内にこのほど一人手不足をこれでカバーし、さらに機動力にのってスムーズに処理し、同駅発着貨車の上り、下り方面別、あるいは分岐線、私鉄線の区別整理をする。いままでは一日二十車両から三十車両の貨車入換えを数々あつたようである。

現に国民関心のまとなつているものに、原理運動とか、今回起きた羽田空港周辺事件とかのような大きな問題が学生運動のあらわれとして顕著なものである。

原理運動は高校生から大学生を対象とした二つの啓蒙運動とも見られるものであるが、世界基督教統一神霊協会という宗教団体で、世界の思想と宗教の統一を叫ぶもののようである。すでに多くの学徒が原理研究会員として参加し、あるいは学窓を離れこの運動に専念する者も多く関係父母会議を開いてその対策に当つているとか伝いられている。

又去る八日佐藤首相のベトナムなど第二次東南アジア大洋間諸国訪問反対運動は、反日共系全学連の行動と伝いられているが、国の秩序を乱し遂には流血死亡学生さえ生ずるが如き事態の発生は実に憂いざるを得ないこれら学生運動の組織とか活動方針等については詳細知るよしもないが、世の批判は厳しく、組織への恐怖さえ感ずる。殊に同じ年輩の学生を持つ親として教師としては尚更のこと心配でならない。願わくは学生運動の限界を明かにし、逸脱することなく勉学に専念し、真理の追求と文化の建設進展に安心してつとめられるようにしたいものである。

（平一中校長）

身辺雑記

去る八日羽田空港付近に起きた事件は、国民にそして特に学生をもつ父兄に大きなショックを与えた。さて学生運動は、学生が中心となつて行う社会運動を一般を指しているようである歩にとつて大きな役割を果すものといわれている。しかし反面体制の否定、社会権力への抵抗の傾向が強いようで、秩序の維持という点で問題視されることが多い。

わが国の学生運動は、大正時代にロシヤ革命の影響を受けてから活発になつたと見られており、昭和に入つてから社会主義への傾向を強めているようである。しかし戦時中は弾圧によつて一時崩かいしたが、戦後再び復活した。その全体的組織として作られた全学連等のものがあり、勤務評定・警職法・安保条約・日韓条約・砂川基地等の諸問題に反対行動を起こし、政府並びに関係者を悩ませることもあるが、その運動は社会の進

学生運動

五人がキノコ中毒

有毒ズラモタシたべ・

いわき市三和町渡戸字宿一四、商業大竹安貞さん（三五）妻美好さん（三九）長女ツヤ子さん（一七）二女早苗さん（一四）二男亀君（一一）の五人は、八日夜キノコをたべた直後腹痛を訴えた。同市好間町、国保好間病院で手当をうけた結果回復した。

平保健所に入つた連絡だと大竹さん家族はアミタケによくにた「ズラモタシ」をたべて中毒にかかつたもの。

これでことし県内のキノコ中毒は十一件、患者は五十五人に達した。

あす小校生綜合体育会

いわき市勿来方部の小学校六年生七校千四人の児童が参加、十三日磐田小校庭で陸上総合体育大会を開らく。

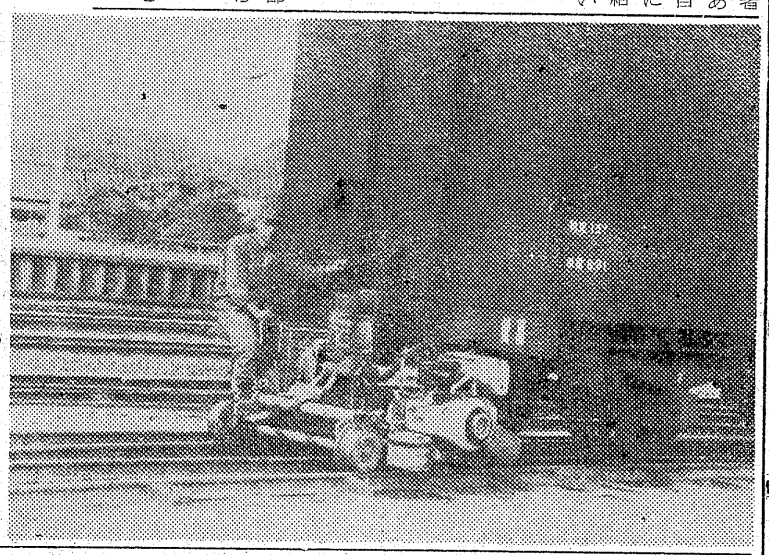

【写真】威力を発揮する泉駅構内の貨車入換軌道車

越 フジコシ

湯本店開店一周年大売り出し

お陰さまで湯本店は開店一周年を迎えることが出来ました。店員一同厚くお礼申し上げます。あすより記念の大売り出しを盛大に挙行

白砂とう　一㌔　九九円
雪印バター　一四九円
ミツワプラス粉石けん　九五円
ライオンクレンザー　一八円
婦人ウインタムスリップ　一九八円
紳士長袖アンダーシャツ　九八円

ジェーン・エア

永遠の名作にきらめく鮮烈の感動!!
幸うすき逆境にめげず美しく激しい
至純の愛に生きる少女ジェーン・エア

前売券発売中

大人　250円　学生　200円
（当日　300円）　（当日　250円）
同時上映　モダン・ミリー

10月27日大公開

ひかり座　TEL ④3338

美容と健康に
牛乳と玉子の
ババロア
いわき市平中央通り　電④8513

株式、国債、ワリサイ
電話債券等の御相談は！
磐城証券株式会社
（いわき市平田町　電話③三二七（代）

すし割烹おゝた
（出前迅速）
いわき市平世界館前通り
電④四六五二―二四三七

産院新築いたしました
鈴木助産院
鈴木ミエ
◆完全看護・入院応需◆
いわき市平田町　電④二七八八

有利な分割払い
……シャープ
……ナシヨナル
……ソニー
・取扱いご一報次第係員参上
・お気軽にご来店下さい
三興シャープ販売株式会社
代表　真壁三郎
いわき市平四町目16　電④5791

秋の味覚　まつ茸のどびんむし
まつたけフライ　一五〇円
まつたけどびんむし　一二〇円
女店員募集
居酒屋まるさ
いわき市平中央通り　電④三八二〇

NHKラジオ 第一

6・05 じょうずな話し方
15 家庭音楽会
7・00 ニュース
20 ニュース解説
30 とんち教室
8・03 ニュース特集
9・15 趣味の手帳
30 世界みたまま
10・00 ニュース
15 きょうの問題
30 邦楽百選
11・05 夢のハーモニー

NHK 第二

6・00 そろばん教室
20 基礎英語
40 英語会話
55 英語ニュース
7・00 農業学校
15 続基礎英語
30 中学生の勉強室 英語
8・00 通信高校講座 商業一般
20 地理B
40 英語A1
9・00 化学A
20 古典乙1
40 英語A2
10・00 気象通報
15 通信高校講座 物理A
35 数学1入門
11・00 フランス語入門
20 中国語入門
40 大学講座 文学

ラジオ福島

6・00 ニュースハイライト
20 スポーツニュース
30 歌謡曲でぶつとばせ
8・00 日産リクエストラリー
30 あふれる民謡
9・00 橋幸夫ショー
9・30 今晩はセニヨリーナ
10・00 ヤング・ヤング・ヤング
20 ニュース ガイドタイム
30 ミュジック・イン・ハイフォニック
11・00 大学受験ラジオ講座
0・00 クラウンアワー

NHKテレビ

6・00 四つの目
25 みんなのうた
30 紫顔の青春
45 今晩の番組から
7・00 きょうのニュース
30 小さな国々
8・00 ふるさとの歌まつり
9・00 ニュース
25 ニュースの焦点
40 ドキュメンタリー
10・40 時の動き
11・00 海外ニュース
40 日本の自然

カンキョウ 平・小名浜

福島テレビ

6・00 民友新聞ニュース
15 ドンキツコ
45 ニュースフラッシュ
55 国際ニュース
7・00 7時だとび出せ
30 チャコねいちゃん
8・00 パパ長生きしてねッ
56 ニュース・スポット
9・00 植木等ショー
9・30 東洋チャンピオン・スカウト
10・15 ナポレオン・ソロ
11・15 民友新聞ニュース
25 FTVソング
40 県内の空模様

教育テレビ

6・00 スペイン語講座
30 みんなの科学
7・00 英語会話
30 そろばん教室
8・00 教養特集
9・00 通信高校講座 地学
30 化学A
10・00 数学1
30 数学2A
11・00 数学1入門
25 たのしいフランス語

きみもきものの

★NHKテレビドラマ

パパ長生きしてねッ！

―後八・〇〇―

大二郎（山村聡）の出版社で出した本が勝山家で話題になった。その内容というのは、ある品物のキログラム当たりの値段で、その工業製品の技術水準の目安がつくというのだった。

そして人間の値段についても書いてあり、男ひとりについて目方一㌔当り五十万円から、百五十万円ぐらいにあたるとしてあるのだった。ところが、女の値段については書かれていないというので、女性軍のだんぜん多い勝山家では、女の値段をめぐってカンカンガクガク。

一方、文武（小林桂樹）は、息子の勉にマンガを止めればパパもタバコをやめるなどと妻笑子（司葉子）のとめるのもきかず大変な約束をしてしまった。

そして男の約束を守り抜こうとしたため、いらいらしどうしで上役から変な誤解をうけたのである。

12日

【写真】みんなの科学＝夏の間多くの観光客が訪れるカナダロッキー山脈の氷河

今週の映画

【平】

湯本の
光洋電機
TEL2446

◎世界館 十月十七日迄㊐三本
五、一〇 若親分乾状旅
六、四七 ち人の愛
八、一五 荒野の10万ドル

◎ひかり座 十月十七日迄㊐三本
六、四五 人間標的
八、二五 二匹の流れ星

◎聚楽館 十月二十日迄㊐二本
五、四〇 電撃フリントアタック作戦

七、五〇 天地創造

◎東映三夜 十月十五日迄㊐二本
六、五二 ギャングの帝王
八、二九 慶胸七人斬り
八、五七 大脱流れ者

◎名画座 十月十七日迄㊐三本
七、四〇 戯れ
八、五〇 不毛の愛欲

◎平日活 十月十七日迄㊐四本
五、三六 二人の銀座
七、〇〇 大風呂敷
八、二六 錆びたペンダント

◎東宝民劇 十月十七日迄㊐三本
六、四〇 てなもんや幽霊道中
八、二〇 駅前探検

日よけ イスカバー
カーテン・シート
自動車覆い・ホロ・キャンプテント
ステージ幕
合資会社 敷島テント
本店 電話（平）④7551 工場（平）④7552

登録銘菓 平城 平あさ川

カレンダー・うちわ・広告マツチ
中元歳暮用品 ・ 婚礼引き物
増改築開店用品
贈答用品のデパート 嘉見家
いわき市平字大町電④5469

（入院随時）
整形外科 外科
志賀
院長 志賀柳一
いわき市平鍛冶町27 電④7846（医院） 〃④6365（自宅）

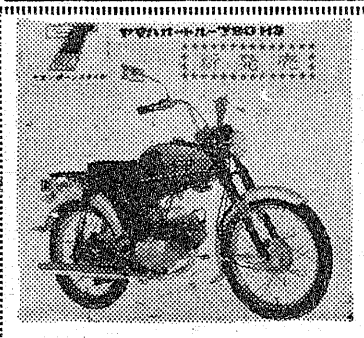
ご安心下さい
自転車とオートバイなら技術と信用の
佐藤輪業へ
いわき市平仲町公会堂前 電④6452

肉
牛豚肉問屋
たいらの
緑屋
本店 いわき市平字一町目 電④0185（代）
支店 いわき市平字田町 中央通り 電④2794

新築のお住居に
大黒保温風呂釜
快適ズバリ
風呂の店
大黒釜屋
いわき市平正月町19 電45_83
実演販売所堂の前 電④9251―2

近い・近い・どこだ！そこだ！
駅より歩いて1分
青葉薬品
青葉薬品
平駅前30米通り（アーケード街）
電話④二九二七

いわき市平三町目 電④二九六八
カツ丼の部
松ライス 二三〇円
竹ライス 二九〇円
梅ライス 三九〇円
カツ丼の部
鶴かつ丼 二六〇円
亀かつ丼 三一〇円
とんかつ宮

'67ツノダのスーパーシリーズ
婦人車2つの決定版
◎ニューヤングレディTU
手さげ式のカバンでも買物カゴでも自由に取付け出来る便利な車です
◎スワンTU
お買物等に便利なフロントバスケット付はずせばしやれたハンドバスケットになります
ツノダ自転車代理店
加藤自転車商会
いわき市平長橋町18 電④3677

高級パン 洋菓子 パンの
開花亭
いわき市平五町目 電③1342

うまいやきとり お酒も安い
焼鳥酒場 てばちゃん
いわき市平五色町三四

募集
一、女教師……二十才以上
ミシン使用方法の指導担当
一、女子事務係……十八才以上
※一般事務とり扱
給与面談の上決めます。希望者は履歴書送付又はご来社下さい
リツカーミシン（株）平支店
平・紺屋町三六の一 電③2494

社員募集
トヨタグループ大資本背景に躍進するトヨタ家庭用品が左記により大募集いたします
軒部要員 男子 経験二年以上の方 一名
営業見習社員 男子 年令経験問いません 十名
女子社員 年令経験問いません 五名
集金社員 バイク免許のある方 二名
給与は当社規定による、二万五千円～五万円まで
保険制度ありご希望の方は履歴持参又は郵送下さい
トヨタ家庭用品東北販売（株）
平営業所
いわき市平五町目 電④八七三八