夕刊 常磐毎日
発行所
共同観光開発株式会社
社長　金古政通
いわき市平字田町75番地
電話③2104・2105番
小名浜支社電②4049

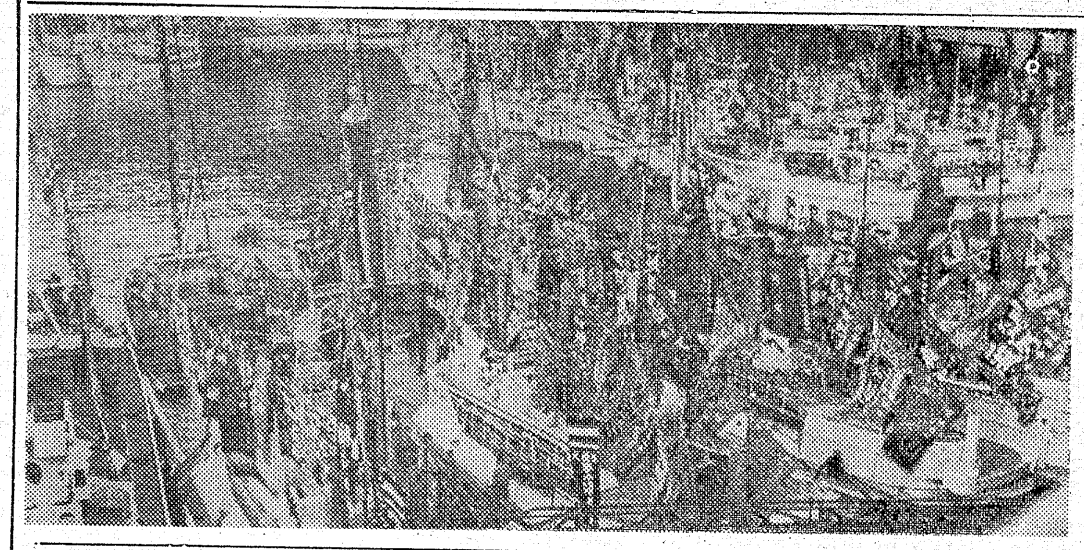

街、ヤマ二分の戦へ

湯本財産区議員の選挙運動を展開

いわき市選管委はこのほど臨時委員会を開き、任期満了に伴う常磐湯本財産区議員選挙の日程を協議、十一月十九日告示、同月二十六日投票日と決めた。議員定数は十二人で、すでに新旧合わせて約二十人が出馬をうわさされ、前に行なわれた県議選同様ヤマ対街の激戦模様となりそうだ、すでに早くから潜行戦も始まっている。

同選挙は旧湯本町区内で執行されるもので、一世帯一票となっている。十五日現在の調べでは四千五十票（前回四千五十七票）。これらはすべて旧湯本町に移転して満五年以上にならないと、財産区選挙権はもらえないことになっている。また前回の投票率を見ると街側よりヤマの票数が四十票多かつたが、今回は炭礦不況から人員の移動がかなりあつたことから、ヤマの票数も変わってきている。

すでに常磐炭礦労組（石幡雄二組合長、四千二百人）では推選候補者を決めた。労組としては全力をあげて推薦候補全員を当選させるよう、活発な運動と得意の地下戦術で推進している。十八日現在本社湯本支局の調べた予想者は次の通り。

【労組関係と見られるもの】▽八木徳次（四四）＝現＝湯本町下浅貝九〇職員区▽後藤進（五〇）＝新＝同町日渡六〇青葉区▽阿部力信（四三）＝同＝同町傾城四〇東区▽永山貞雄（五〇）＝同＝同上浅貝一〇上浅貝区▽藤原一（四五）同＝同下浅貝九〇下浅貝区と十二人のところ労組関係者は五人立候補決定的となった。このほか▽若松佐久馬（六〇）＝現＝常磐コンクリート役員▽仲井幸吉（七四）＝同＝鮮魚、パーマ経営▽岡田長治（六二）＝同＝食堂。

【街関係と見られる候補】▽御代冨弥（七八）＝新＝木炭商▽金子善平（四八）＝同＝雑貨商▽高橋弥一郎（六三）＝現＝石炭、ガス商▽庄司浜吉（七三）＝現＝海産物商▽沼隈新七（五八）＝新＝団体役員。また起意を表明していないが冨田正二（六九）＝現のほかに公明党から一人の候補が確実と見られる。

前回三十八年十一月の選挙には総有権者四千五十五票のうち労組関係三人の立候補が八百七十八票を獲得、全員が当選している。一方常磐炭礦職組でも三人が出馬、九百五十一票で全員当選と街側を圧倒した。

同湯本財産区の使命は現在重要問題が山積して、ヤマ対街の対立もあり、解決を急がれる懸案もおおくヤマと街が二分された激戦が展開されることが予想され地区民の話題をよんでいる。

三陸沖へサバ追う

新装備の巻網大型船が

いわき市四倉港から十八日、新造の大型サバ巻き網漁船二隻が初めて三陸沖のサバ漁場へ出漁した。これは、同市四倉町六丁目の長谷川六太郎さん所有のサバ巻網漁船第三十一北洋丸、第三十二同の二隻。両船は、ことしの一日から四国の讃岐造船で建造し、今月初め、完成したばかり。九十九トン型で、これまでの三十九トン型より一回りも大きく、自動巻き網機を装備するなど、建造費一億一千万円を投じた新鋭船。両船は四隻の積み取り運ぱん船を従えて十八日同港を出港したが、ことしいつぱい八戸沖から銚子沖までの海域で操業し、一億円のサバを水あげする予定。

【写真】大漁旗をはためかせてサバ漁へ初出漁

優良従業員に大臣賞

通産省は十一月一日、炭鉱優良従業員の表彰式を同省で行なうが十八日その全国表彰者七十人を発表した。表彰式はことしで三回目一日は通産大臣から表彰状、記念品が贈られる。本県からは鈴木長春（四九）菅野久一（四七）水戸喜見（四九）＝いずれも常磐炭礦＝の三氏で、二十年以上勤務の模範的な従業員である。

× ×

完成急ぐ市民会館

勿来地区に工費二億円で

旧勿来市が市民の憩の場として、新計画中だつた、勿来市民会館が急ピッチで工事が進められているこれで内郷をのぞいて旧四市がそれぞれ持つことになつた。建設地は勿来支所裏で、九千九百平方㍍の敷地に総工費一億九千万円の予算で、鉄筋コンクリート造りの三階建て、延二千八百四十四平方㍍のデラックスな近代的建築で、同地の錦興業KK（佐久間清一社長）の請負によつて工事が進められている。

内容は固定席八百八十二をもつ大会館と、和室大一、中一、会議室大一、中一で総ての集会、宴会興業に利用されることになる。

野犬二百余頭を捕獲

平保健所が十一日から四日間行つた平、磐城、内郷、常磐勿来の五地区の野犬狩りで、二百二十八頭を捕獲した。内九十頭は飼い犬だつた。

【写真】完成近い勿来市民会館

国鉄平創美会展

国鉄平創美会は十九日から二十三日まで、平一町目坂本紙店三、四階で第十二回創美会展を開催する。

スタンレー電気進出

白水町に来年四月操業

本社東京都目黒区中目黒二丁目九ノ一三号、スタンレー電気株式会社＝北野隆興社長＝は、同社のいわき製作所を内郷白水町浜井地内に建設することになり、土地買収をすることになつた、

工場用地は四千八百㍍、工場は三百平方㍍、建設と設備費は一億二千万円、製品は自動車用電球を生産する、月産七千万個、年間一億円を見込んでいる。操業は来年四月の予定で、従業員は地元採用女子高卒一万八千五百円、中卒一万六千五百円で採用の方針。いわき市合併後八番目の工場となる。

29日に小川消防団検閲

小川町消防団（寳谷汎団長、団員二百九十人）の秋季検えつ式は二十九日午前九時から小川中校グラウンドで行なう。規律訓練、模範演技があり、優良消防団員、火元管理優良家庭の表彰がある。

天気

（今夜）北よりの風曇時々晴
（明日）北よりの風晴れたり曇り多少波ある
（海上）

十月二十日潮＝小名浜
（旧九月十七日）
満潮　五、〇八　四、〇九
干潮　一〇、二〇　二一、一四

直言曲言

こんどはビール、たばこ値上げ電報電話も日和見気配、佐藤総理は値上げに甘そうだ。

○　○　○

水害、稲の穂発芽被害で、共済保険の要求する農家、史上最高の豊作でホクホクという。

○　○　○

県立大野病院さる三月とこんどで八か月に二回の火事、結核菌を焼くにはよいが、チト多すぎる。

○　○　○

さきほどからコタツの用意はしたが、けさから火入する、減相もない冷え込みで震い上がる。

コロツケの
富松
TEL④2681

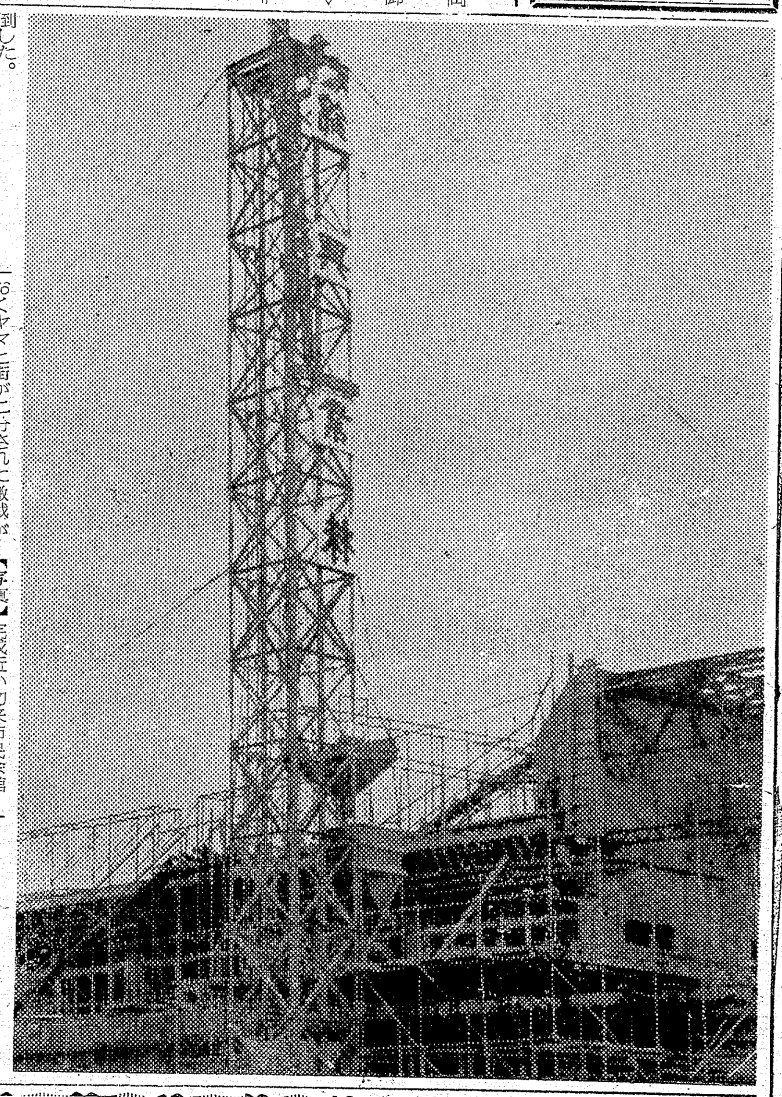

松月特製
ご婚礼用引き菓子
バウム
クーヘン
¥.300
¥.500
松月堂
本店　平・銀座　TEL③1551（代）
小名浜店　小名浜・銀座　TEL③4861

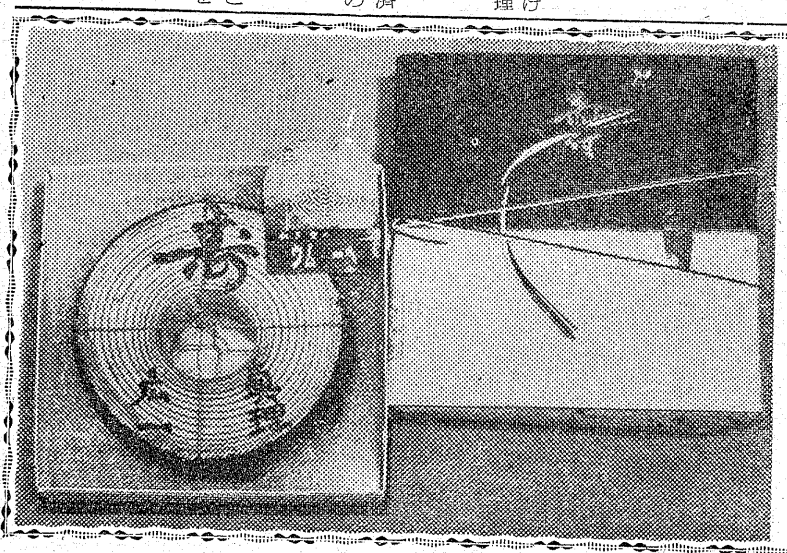

心の坂道（4）

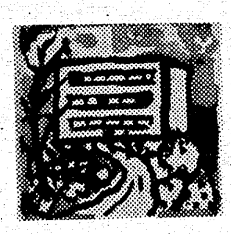

青木四郎 作
菱沼 儀 画

入学の日 ④

奥さん方の時間は谷間の川のような流れ方をする。淵になつて動かなかつたり滝になつて飛び散つたりして、ときどき昼食などは飛び越されてしまう。

おやもう三時になるわとあわてながら何かを中止して、奥さん達がぞろぞろと娯楽室に入つていく

娯楽室は和室であるから会議用の座布団が整然と並んでいる。

京子は一ばん先にきていて入つてくる奥さん達に会釈をして座布団をすすめていた。目勘定で大体揃つたなと思つたのでおもむろに口を開いた。

「皆さん、どうでしょう、ねえ……やつぱり名称を変えた方がよいじあありませんか」

と予期しないことをいつた。

「それなんのことなんですか、ご遠慮なさらないでいつて」

と近子はびつくりして聞く。一同ばき耳を立てて急に動作の音を消した。

「今日の集りのことなんです」

「母の会ですね」

と近子は一膝のりだす。近子の疑りはすぐ育子の顔を思いださせた。

「そうです。母というでなく、何とか別な名前に、たとえば主婦の会とかに」　と口籠る。

「母の会で何も支障がないじあありませんか。どうして母がいけないんです」

近子はいらいらしだした。

「理由つてないんですが、ただ家庭の集りですから、主婦の方がにあうでしょう」　としどろもどろな理窟をつける。

「家庭だからこそ、母の方が本当じあありませんか。母のいなど家庭つてないでしょう」

若い奥さんの一人が意見をのべる。すると近子が冷笑を浮べた。

「ございますよ。ほおら一」

と人差指を育子の部屋の方へ向けて二三度突つくようにしてからしゅんとなつた一座を見廻し、

「子供があつてこそ、母というもんでしょう。子供がなけりゃ、母とはいえませんものね」

そして意地の悪い眼を京子へ向けて

「奥さんは、それを可愛想に思つて、いうんでしょう」

京子は顔を赤らめてうろたえた

「そんなこといわないで、主婦の会がいいじあないの。ね、お願い」　とくり返えす。

京子の気持を分つた一同はそれでもよいと思つてざわめきたした

「じあ今日はどうするんです。入学児のお母さんにすみませんわ折角楽しみにしてきたのに」

と近子はあくまで反対する。

「今日はどうします。皆さん」

何でもはかればいいと思つて京子はいう。

「今から皆さんに集まつていただいたら。だつて入学児のいない方だつてここにいなさるでしょう」　例の若い人がいつた。

「所長さんの奥さんは会長さんだから、別よ」

と近子は口を尖らせる。

「じあ、奥さんは」

「私？　私は孫なのよ」と近子は澄しこむ。そして

「第一一人のご機嫌をとるためにアパート全部の家庭を犠牲にしていいものでしょうか。私は一家庭こそ全部のために、自分の都合を無にして考えて貰いたいわ」

と大きな声でいう。

座は白けて息苦しくなつた。

祝 磐城高等学校 70周年 体育館落成 記念

県知事
木村守江

ご挨拶

本校は明治29年創立以来、同窓会、PTA、会員各位ならびに地域の方々の深いご理解とご協力によりまして日日隆盛の一途をたどり、ここに創立70周年を迎えることになりました。人生にたとえるならば、まさに古稀の齢にあたります。まことにご同慶にたえません。

この喜びを永く記念するため、昭和38年9月、創立70周年記念事業期成同盟会を結成し、記念事業の一環として、体育館など教育施設の整備充実を企画、鋭意努力を続けてまいりましたが、幸い会員ならびに地域社会の皆様の多大なご好意を得まして、ここに体育館など教育諸条件の整備をみましたので、記念式典を挙行致し、改めて皆様方に感謝の意を表わすとともに、本校のより一層の発展を祈念致したいと存じます。

校長
松野一盛

期成同盟会長
同窓会長
山崎忠兵衛

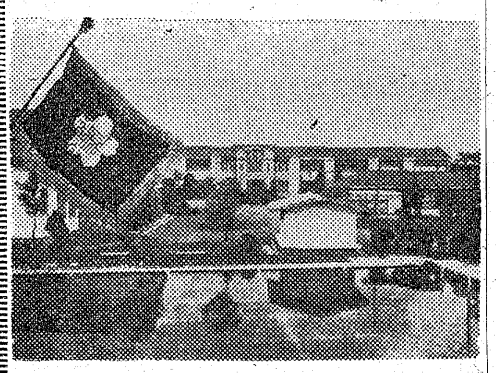

光り輝く校舎と伝統の校旗

主体工事施工

堀江工業株式会社

取締役社長　長谷川常吉

いわき市平才槌小路　電③2311（代）

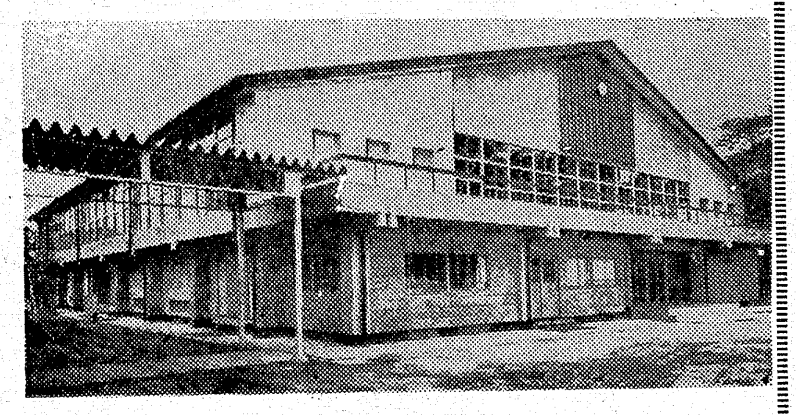

完成した体育館

衆議院議員
斎藤邦吉

いわき市長
大和田弥一

県議会議員
商工労働常任委員
馬目智夫

県議会議員
土木常任委員
滝正ひろ

同窓会
副会長
市井茂

同窓会
顧問
阿部政右衛門

前同窓会
会長
野崎喜八郎

P・T・A
会長
御代武光

いわき市教育委員会
教育長
大和田道隆

いわき市商工会議所
副会頭
渡辺毅

柴田徳二
マルトモ書店
平・四町目　電代六一六一

参考書・文房具・書籍
魁文堂
いわき市平才槌小路　電④二三一三

スポーツ用品
平スポーツ店
いわき市平字田町並木通り
電話　④四五〇八

わらわれた菓子商

内郷 連続五件の現金盗難

内郷署管内にきのう十八日午後九時三十分ごろからけさ十九日午前六時ごろまで、菓子販売業専門に富岡平助さん外四人宅に、連続現金盗難事件が発生、同署でそうさを続けているが、現在まだ犯人は判明していない。何れもガラス戸を破り施じようを外して侵入しているが、犯人や人員は不明。被害者は次の通り。

▽内郷御厩町下能三五、菓子販売業富岡平助さん（五八）＝十九日午前三時五分ごろ、被害は現金一万六千九百五十円▽同綾垣沿尻三八、同本田虎松さん（六五）＝十八日午後九時半から十九日午前六時の間、同現金二万円▽同高坂町八反田九の一、同遠藤英男さん（五七）＝同＝同二千円▽同高坂町大町三八の六、同草野次男さん（三六）＝被害はないがガラス戸一枚破損▽同高坂町大町三八の三中村勝英さん（三三）＝同南側の雨戸一枚外される。

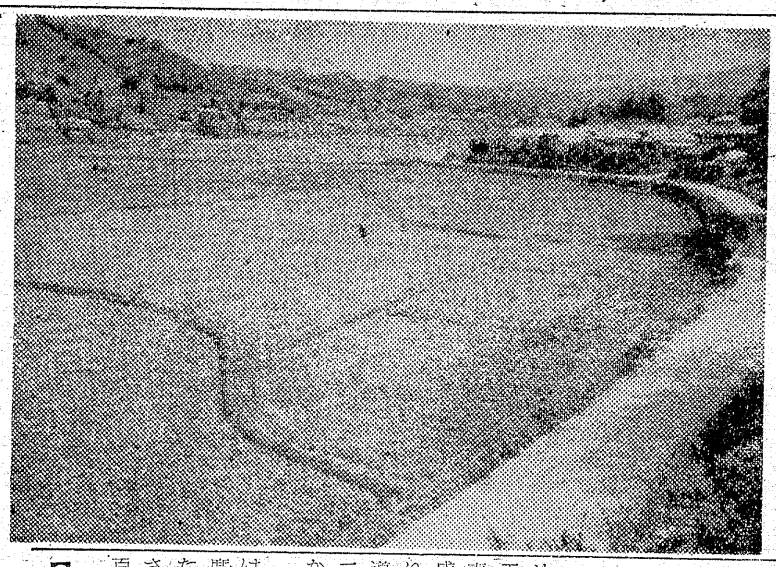

【写真】勿来地区バイパス建設予定地

常磐バイパス計画

来年着工の準備進む

国道六号の交通量を緩和するための常磐バイパス建設工事は第二工区の勿来町四沢地内付近から北東へ一直線に勿来支所裏を経て、成沢地区わきから、六号国道を通り常磐共同火力発電所に通ずる市道に結ばれる延長三・六㌔（幅員二十七・五㍍の四車線）を来年度から着工、四十五年度末完成予定。

このため磐城国道工事事務所ではすでに測量も終わり、四十二年度中に用地買収をすることになった。総面積十万平方㍍にわたる広さで、この大半が水田とあって二百人余の地主折衝が大きな壁とみられる。すでに一部地主の間に先祖の美田を手離すことはできないなどの反対の声がでているほか、路線変更を訴えるものも出ているが、始めたばかりなので組織的な動きはいまのところないようだ。

一方、同国道事務所ではこれから説明会を開いたり、印刷物折衝をして年内には決定したい構えで地域発展のためにも協力を地元民に呼びかけている。

腕時計など強奪

磐城 暴力運転手を逮捕

磐城署は十九日朝、小名浜岡小名字立石五五、運転手右色和雄（二二）を傷害恐かつ容疑で逮捕した。

調べだと、右色は去る七月十九日午後八時ごろ、同町上町七五、地内の路上で、同町諏訪町七四、工員鳥田義男さん（一九）になぐる、けるの乱暴十日間のケガをさせた。また九月二十三日夜、鹿島町下矢田字岩井作二二、右色醤三（さん宅前の路上で勤めさきから帰宅途中の店員A子さん（一八）をおどし、腕時計（時価五千円相当）一個を強奪したもの。

ギンナンを拾う人々

湯本温泉神社で

秋風と共に木の葉が散るイチョウの木の下で昼休みの一時を利用し、常磐観光協会の職員さんたちが手に手に大きなナイロン袋を持ち湯本温泉神社内でギンナン拾いに熱中している。ところが落下したばかりは手でも拾えるが、日数のたったものは悪臭が鼻をつくとあって火バサミを持ち出し、いかにもバタ屋さんそっくりの格好で昔とったキネヅカでもあるまいが手際よく拾いあげている。これも物価高のシワ寄せでもないが、高価でなかなか口にすることもできずとあり、草の根や温泉神社境内の参道砂利道の石をかきわける国は真剣そのもの。

【写真】秋の陽浴びてギンナン拾う人々。

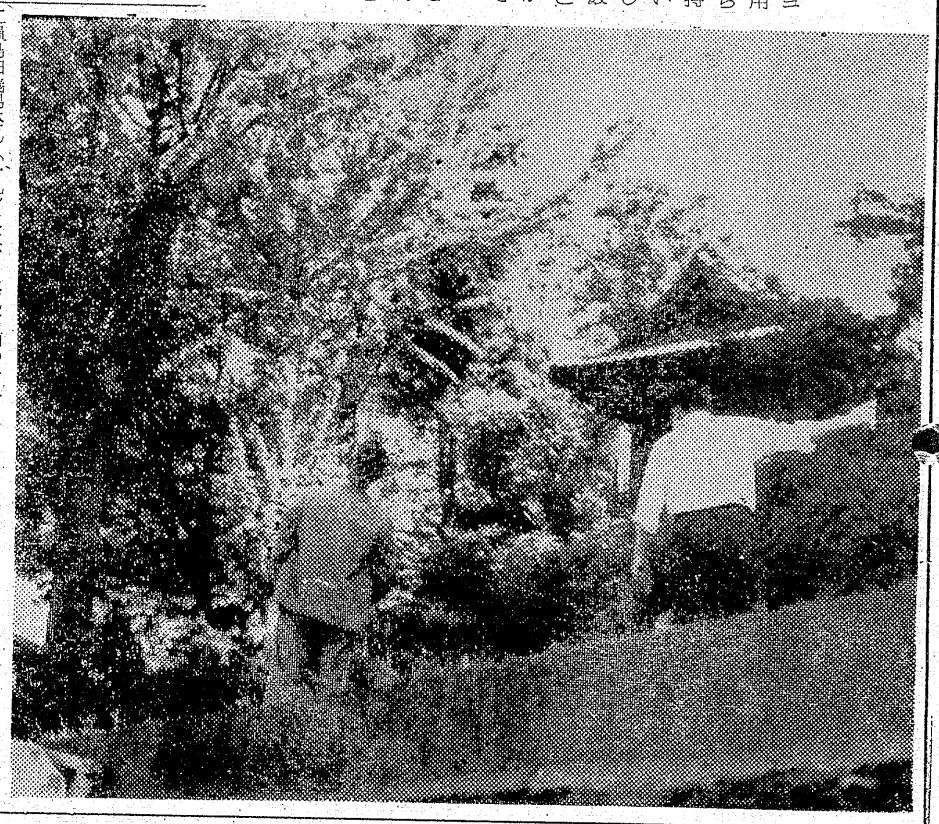

免許証を再交付

停止中に運転し逮捕

平署は十九日午前八時二十三分ごろ、いわき市平字北目町一五三ダンプ運転手野口良明（二九）を無免許運転の現行犯で逮捕した。

同署の調べでは野口は免許証を遺失しないのに、遺失したと称して再交付を受け、二つの免許証を持っていて、さる九月三十日から四十日間運転停止の行政処分を受けたが、不正に交付を受けた免許証でダンプを運転していたもの。

なお野口は仲間に「俺は免許証を二つ持っているので停止されても平気だ」と、話しているのを聞いた一般人が同署に通報、同署員が張込中ダンプカーを運転してきたところを逮捕したもの。

作文 「夢の公園」に

吉田さんに建設次官賞

いわき市小名浜字小館、小名浜一中三年生吉田祐美さんの「夢の公園」が、第十九回国土建設周間作文コンクールで、全国十点の優秀作文に入選、県庁で建設省事務次官賞、木村知事賞が贈られた。

同周間はさる七月募集、中学生作文コンクールには本県から三十五点の応募中吉田さんの作文が見ごと入選した。

表彰式では川越建設省報導係長が表彰状と記念品、藤村県土木部長が知事賞を手交した。

吉田さんは「入賞することは思ってもいませんでした、地方にも美しい公園をもっと造ってほしいと思って書きました」入選の喜びを語った。

二人がけが

十九日午前七時十五分ごろ、小名浜船引場四二、磐城木材市場勤務、高橋三吉さん（七三）は自転車にのって同大原字中新地一三地内の市道を進行交差点を右折したさい、同町岩出字砂田一、小名浜製鍊所工員、成田富蔵さん（三二）のバイクにはねられ一か月のけが、成田さんも前額部に二週間のけが。

身辺雑記

JRCはJUNIOYREDCLOSSの頭文字を取ったものであり、青少年赤十字の略語として世界共通に用いられる符号である。

赤十字は大人を対象としているのに対し、JRCは小中高校生を対象とし、これらの児童生徒に赤十字精神を養い、人道・博愛を基調とした世界人類の平和を理想として、郷土・社会・国家・世界に対する責任の自覚をもって、各学校において活動する組織である。従って児童生徒の個人個人が心身の健康に留意し、奉仕と親善につとめ、赤十字の組織活動を利用して、近くは隣人と手を握り広く世界の青少年と結び合っていこうとするものである。

JRCはその誓に「私は青少年赤十字の一員として心身を強健にし、人のため郷土社会のため、国家と世界のためにつくすことをちかいます」とある。この目標のもとに少年期から赤十字精神を養い、よい国民となる努力を、行動によって実践しているものである。

JRC

西恭三

このような愛　奉仕と親善をモットーとする国際的な団体の一員という自覚と誇りのもとに学習を生かし、赤十字の組織や機能を利用して活動するものである。その奉仕も他からの強制・日常活動に生かして行くのが活動の中心である。

JRCは登録制をとり、毎年度会費を添えて登録替をするものであり、その単位も学級を主とし、教師は補導者となり、校長は補導責任者となっている。

本県には三五〇校、二三五五学級、八万五千人余の児童生徒が加盟登録されており、それぞれの地域や学年に応じた活動に当っている。全国では八十万余の加盟者があり、日本赤十字社のさん下のもとに活躍している。

このような精神を理解する者が一人でも多くなり、博愛と奉仕の活動の行われることを望んでいるところである。

（平一中校長）

越 フジコシ
イカが豊漁！
イカはいかが
小名浜魚市場はマイカ（するめいか）が大漁でにぎわってます。いきのよいスルメイカはいまが食べごろ、たくさん召しあがれ
いか　百グラム　一五円
あかじ　百グラム　二五円
やなぎ　百グラム　五〇円
しらす　一パック　七〇円
黒だい粕漬け　三切　六〇円
くじら肉　一切　八五円
かき貝　一袋　六〇円

叶多医院
産婦人科　叶多信之
▽入院随応
いわき市平二町目　電④二三五五

おでんのおいしい季節です
おでん一平
▽女店員募集▽
いわき市平・一町目　電④三二五六

高級パン洋菓子パンの
開花亭
いわき市平五町目　電③一三四二

ご安心下さい
自転車とオートバイなら技術と信用の
佐藤輪業へ
いわき市平仲町公会堂前　電④6452

秋の味覚　まつ茸のどびんむし
まつたけフライ　お一人前　一五〇円
まつたけどびんむし　お一人前　二〇〇円
女店員募集
酒屋まるさ
いわき市平中央通り　電④三八二〇

医療法人済精会
精神科 神経科　長橋病院
院長　鈴木将夫
本院　いわき市内郷御厩町前田（自動車学校前下車）
TEL（平）⑥3526
分院　いわき市内郷御厩町長町九

NHKラジオ 第一

6・05 じようずな話し方
15 家庭音楽会
7・00 ニュース
20 ニュース解説
30 とんち教室
8・00 ニュース特集
8・30 花のパレード
9・15 趣味の手帳
30 世界みたまま
10・00 スポツニュース
15 きようの問題
30 邦楽百選
11・05 夢のハーモニー

NHK 第二

6・00 そろばん教室
20 基礎英語
40 英語会話
55 英語ニュース
7・00 農業学校
15 続基礎英語
30 中学生の強室
8・00 通信高校講座
20 地理B
40 英語A1
9・00 化学A
20 古典乙1
40 英語A2
10・00 気象通報
15 通信高校講座 物理A
35 数学1入門
11・00 フランス語入門
20 中国語入門
40 大学講座 文学

ラジオ福島

6・00 ニュースハイライト
20 民報ニュース
30 歌謡曲でぶつとばせ
8・00 日産リクエストラリー
30 あふれる民謡
9・00 橋幸夫ショー
30 今晩はセニヨリータ
10・00 ヤング・ヤング・ヤング
20 ニュース ガイドタイム
30 ミュジック・イン・ハイフオニック
11・00 大学受験ラジオ講座
0・00 クラウンアワー

NHKテレビ

6・00 四つの目
25 みんなのうた
30 素顔の青春
45 今晩の番組から
7・00 きようのニュース
30 小さな国々
8・00 ふるさとの歌まつり
9・25 ニュースの焦点
40 NHK劇場
10・40 時の動き
11・10 スポーツニュース
20 生活の知恵
50 番組のお知らせ

サンキョウ 平・小名浜

福島テレビ

6・00 民友新聞ニュース
15 ドンキツコ
45 ニュースフラツシユ
55 国際ニュース
7・00 7時だとび出せ
30 チヤコねいちやん
8・00 パパ長生きしてねツ
56 FTVニュース
9・00 植木等ショー
9・30 東洋チヤンピオンスカウト
10・15 ナポレオンソロ
11・15 民友新聞ニュース
25 県内の空模様

教育テレビ

6・00 スペイン語講座
30 みんなの科学
7・00 英語会話
30 そろばん教室
8・00 教育特集
9・00 通信高校講座 数学1
30 化学A
10・00 数学1第2部
30 数学2A
11・00 数学1入門
25 たのしいスペイン語

きみものききもの

★NHKテレビ……19日

ドラマ

パパ長生きしてねッ！

―後八・〇〇―

子どもというものはしばしば家ではなにもしないで寝そべつているパパを軽べつしたり、反感をおぼえたりするものだ。今回は勉と恵の二人の子どもの目を通して見たパパ像を中心に展開、やつぱりパパは偉いんだとあらためて尊敬しちやう過程がえがかれる。

笑子はちよつと心配になつたここ平月、文武は働きづくめですつかり疲れている。だが、家へ帰つてでれつとしようとすれば、たちまち勉と恵の目が光る望遠鏡を真つてもらえない勉はパパに対して信頼を失いそうだつた。笑子はふと、笑美が言つていた授業参観のことから会社参観というのを思いうかべた。

一方、鉄平と愛子とは、今度正式に籍を入れて夫婦になつたふたりは長い間反対しつづけている加代にも祝福して欲しいので、文武に相談をもちかけた。

【写真】NHK劇場＝辰野（小山田宗徳）は、村井という男のことを知るために女（八千草薫）に会う

お食事処 玉井 提供 平・三町小路 電④五〇三一

今週の映画

湯本の 光洋電機 TEL2446

【平】

◎世界館 十月二十四日迄 電④三五八
六、四〇 無理心中日本の夏
八、二五 夜のひとで

◎ひかり座 十月二十六日迄 電④三三八
六、〇〇 わが命つきるとも
八、〇〇 じやじや馬ならし

◎聚楽館 十月二十日迄 電④三四五
五、四〇 電撃プリントアタツク 作戦
七、五〇 天地創造

◎東映三夜 十月二十五日迄 電④三五五
六、〇八 男なんてなにさ
七、二六 闇に飛ぶ影
八、五一 地獄の裁きは俺がする

◎名画座 十月二十二日迄 電④三六三九
七、〇〇 なつかしき風来坊
八、三〇 続酔いどれ博士

◎平日活 十月二十四日迄 電④四三四五
五、一七 黒い賭博師
六、四六 燃える雪
八、一九 夜のバラを消せ

◎東宝劇 十月三十一日迄 電④三三三
四、二〇 続何処へ
五、五〇 颱風とざくろ
八、〇〇 なつかしきふえや太鼓

登録銘菓 平城 平あさ川

・ご通勤ご通学に…
丈夫ではきよい
平・駅前 中央通り 電④4668
自家製品 豊富
靴のフカヤ

内科 小児科 小野医院
院長 小野弥久
〃 美恵
いわき市平字月見町10 TEL④8880

（入院応需）
産婦人科 斎藤医院
院長 斎藤正雄
平・南町56 TEL④2902

近い・近い・どこだ！そこだ！
駅より歩いて1分
青葉薬品
平駅前30米通り（アーケード街）
電話④二九二七
青葉薬品

ご婚礼 調達家具
◎和洋タンス
新形三品セット
※勉強机，椅子 本立て、本箱
いとう家具店
いわき市平新川町 電話④2464
工場いわき市平大町 29～30

タクシーは無線車
ご用命は
（平）④2640 ③2175（代）
（好間）④5372
（草野）④5647
尼子タクシー

秋風と共に
さわやかな
ねごこちです
寝具のことなら
寝具の店 丸栄
（公会堂隣り）
平支店 仲町20電話平④7686
草野店 草野駅前電平④5221

うまい、やきとり
お酒も安い
焼鳥酒場 でぶちやん
いわき市平五色町三四

職員募集
男子事務職員 一名
▽高卒（本年三月卒または来春卒業見込みの方）
▽待遇 給与その他規定により優遇します
▽写真をそえて履歴書送付またはご持参のこと、面接日はおしらせいたします
▽締切り 十月三十一日
福島県鮪漁業協同組合
いわき市江名東町 電代磐⑤七一六四

'67アツダのスーパーシリーズ
婦人車2つの決定版 新発売
◎ニューヤングレディTU
手さげ式のカバンでも買物カゴでも自由に取付け出来る便利な車です
◎スワンTU
お買物等に便利なフロントバツク付はずせばしやれたハンドバツクになります
ツノダ自転車代理店
加藤自転車商会
いわき市平長橋町18 電④3677

安くてうまい寿司
▼お家族連れの会食にはお気軽にお越し下さい
▼出前もいたしております
寿司徳
いわき市平字才槌小路 電④三九五八

マルシチ醤油
お食事がおいしくなる
マルシチ!!
▽お買物は有名店で
製造元 高橋弥次右衛門商店 今市
特約店 丸仙 平水産魚市場 いわき市平

財団法人 松村病院 院長 長瀬克慶
付属 舞子浜病院
舞子浜病院長 白土宏吉
いわき市平藤間字松原（藤間中より海岸へ）（徒歩三分）
電話（高久）六二番
精神科
◆入院・往診随時◆