

読者コーナー

投稿歓迎(原稿用紙六、百字以内)署名もよし

野荒しにも 警戒を願う

五斗山札を偽し盗用したまでは、大がかりな二十四時間捕まらな

かしたものであつた。ところが、農村には古くから深い

山岡名誉学長が 記者会見で語る

いよいよ、昌平短期大会名誉学長山岡八氏は同校始業式に

父兄ら校庭造り 二小校 運動会前に完成

小名浜二小の校庭は雨が降るたびに泥溜りになり三〇〇リ前後の雨

自動車運転 適正テスト

既報、平青会事務所(金子益三理事長)はこの活動目標として、交通事故防止運動をあげて

稲穂が黄いばみ

イシモチ釣り好期季節

秋の海は春から夏にかけては全く魚種も姿も異なる。舟を浮べる沖つりでなく浜辺も磯づり

雪解け



青木 四郎 作
菱沼 儀 画

足掻

上手に出るんだから私の負けはない。そなたの勝なんだ。ばかなあいつがいい気になつて

「さういふと馬治が死んでしまつたら展治もあつた。展治君はさういふことを言わないでくれ。展治君はさういふことを言わないでくれ。展治君はさういふことを言わないでくれ。」

カメラは 田中

贈答用品のデパート 嘉見家

調査機関 東京興信所

看護婦・家政婦 紹介所

タオル 馬目染工場

イタリア超残酷西部劇・空前の問題作! 流血の河 / 死臭のの嵐 / 身の毛もよだつ殺りくの地獄図 / カラー作品 情無用のジャンゴ

愛のテクニク カラー作品 7日封切 冷房 備 完 ひかり座

近く正式に決定

県園芸試験支場の用地

県園芸試験場いわき支場(いわき地区を有力候補地に)は、近く正式に決定する。河野久芳(市長)の移転先を決める同支場移転協力委員会(大和田弥一会長)は、先に移転候補地として市内五ヶ所をあげていたが、このほかに、常磐、好園の三地区を有力候補地に選定し、近く正式に決定する。河野市長は、正式に決定するに当たっては、同支場移転協力委員会に諮問し、その意見を参考に、正式に決定する。同支場は、現在、河野市長の官舎敷地内にあり、面積は約一ヘクタール。同支場の移転先として、市内五ヶ所をあげていたが、このほかに、常磐、好園の三地区を有力候補地に選定し、近く正式に決定する。

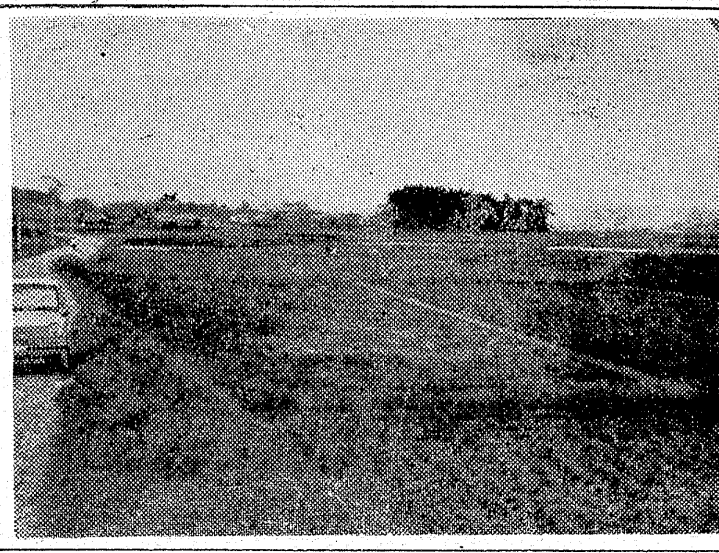

【写真】候補地にあげられている好園地区

照島「子どももの国」

来年春開業めざし着工

いわき市下川、照島観光ホテル(清水幹夫社長)は、同ホテル南側に、来年春開業をめざし着工する。この施設は、子どももの国として、子どもたちの憩いの場となる。施設は、面積約一ヘクタール。現在、着工準備中。開業は、来年春を予定している。施設は、子どもたちの憩いの場となる。施設は、面積約一ヘクタール。現在、着工準備中。開業は、来年春を予定している。

上平窪地に水道

工費千百万円で施工か

水道のない上平窪地区(いわき市上平窪)に、千百万円を要する水道施設が、建設される。この施設は、上平窪地区に、水道施設を建設する。この施設は、千百万円を要する。建設は、来年春を予定している。施設は、上平窪地区に、水道施設を建設する。この施設は、千百万円を要する。建設は、来年春を予定している。

精神薄弱者愛護

月間と親の会

精神薄弱者(知的障害者)の愛護を目的として、いわき市で「月間と親の会」が、毎月開催される。この会は、精神薄弱者の親や関係者による。毎月、精神薄弱者の生活や、親の悩みなどを話し合う。開催は、毎月第一日。場所は、いわき市市民センター。主催は、精神薄弱者愛護会。

四倉海岸で福

大生行方不明

四倉海岸で、福大生行方不明。この事故は、四倉海岸で発生した。行方不明になったのは、福大生。捜索は、現在進行中。事故は、四倉海岸で発生した。行方不明になったのは、福大生。捜索は、現在進行中。

雨カツパな

どを寄付

雨カツパなどを寄付。この寄付は、雨カツパななどを寄付する。寄付先は、いわき市。寄付額は、千円。寄付は、現在進行中。寄付先は、いわき市。寄付額は、千円。寄付は、現在進行中。



イチヂクの季節 節感が狂った

クリイチヂクが出初めです。その季節、節感が狂った。この季節は、節感が狂った。この季節は、節感が狂った。

イチヂク	一コ	一〇〇円〜二〇〇円
クリ	三コ	一八〇円
スターキング	一コ	四〇〇円
紅玉	一コ	二五〇円
あまのりんご	一コ	三五〇円
あまのりんご	一袋	五八円〜九八円

観光客サー

ビス打合せ

観光客サービス打合せ。この打合せは、観光客サービスを打合せする。打合せは、現在進行中。打合せは、現在進行中。

気軽に内職

相談どうぞ

気軽に内職相談どうぞ。この相談は、気軽に内職を相談する。相談は、現在進行中。相談は、現在進行中。

観音堂

草木染・七宝焼・ろうけつ染
指導 月・火・水・金 (週1回)
土・日 (児童画)

いわき市平古銀治町18 電話(呼)7785

本格的な中国料理孔雀苑 (宴会場 結婚式場完備)

堂々9月3日オープン

9月1日から営業を開始いたしました。今後のお引き立てをお願い申し上げます。

大友ビルのご案内

<本館>
(1階) ビーゴック(喫茶スナック) プレゼントコーナー・キャンデーコーナー (午前9時から午前3時まで)
(1階~2階) 孔雀苑(宴会ご一人様500円からご予約を承ります) (午前11時から午後10時まで)
(3階~5階) 高級宿泊設備完備(眺望絶佳)
(6階) 娯楽場(展望台) (午前11時から午前3時まで)
(別館)

浜 料理 大友 ファインランドぶろ小名浜サウナ
(午前11時から午後10時まで) (午前10時から午前3時まで)

ウエートレス募集
※毎日午前10時から面接
小名浜観光株式会社営業所
TEL 33660-2

◎全館オープンを記念し入浴料500円に値下げ断行



NHKラジオ 第一
6・00 じよつすな話し方
15 家庭音楽会
7・00 ニュース
20 ニュース解説
30 上方寄席
西鉄対阪急
8・33 ニュース特集
落語
9・00 ニュース
15 趣味の手帳
30 科学千一夜
歴史以前
10・10 スポーツニュース
きょうの問題
音楽夜話
11・05 夢のハーモニ

NHK 第五
6・00 そろばん教室
20 基礎英語
40 英語会話
55 英語ニュース
7・00 農業学校
15 続基礎英語
30 中学生の勉強室
8・00 通信高校講座
現代国語3
9・00 生物学
20 数学1第1部
40 英語A3
10・00 家庭一般
20 数学2A
40 数学2B
11・00 通信高校講座
数学1入門
11・05 フランス語入門
11・10 英語入門
11・15 心理学

ラジオ福島
6・00 ニュースハイライト
15 民報ニュース
20 スポーツ・ニュース
25 水曜ナイター
大洋対巨人
野球中止の時
ナイタージョッキー
リクエスト・パレード
9・30 ワイドショー
ミニジツク・パレード
10・00 ヤング・ヤング・ヤング
20 ニュース・タイム
30 ガイダンス
イン・ハ
イフオンツク
11・00 大学受験ラジオ講座
0・00 コロンビア・アワー

NHKテレビ
6・00 あすは君たちのもの
25 みんなのうた
30 演劇の青春
45 今夜の番組から
7・00 きょうのニュース
30 生活の知恵 老化
8・00 青春気流 夏の終り
9・00 ニュース
25 ニュースの焦点
40 音楽の花ひらく
10・30 ウォーレン米最高裁判
長官にきく
11・10 NHK特派員報告
夜のアルバム
番組のおしらせ

福島テレビ
6・00 民報新聞ニュース
15 歌うパライティ
45 ニュースフラッシュ
55 国際ニュース
7・00 仮面の忍者赤影
30 ドタンチ親子
8・00 お笑いカラー寄席
56 ニュース・スポット
9・00 夫婦百景
30 競作女シリーズ
10・00 渥美清のくいしんぼ
11・00 福島民報ニュース
10 県内の空模様

教育テレビ
6・00 中国語講座
30 みんなの科学
7・00 英語会話
30 技能講座
8・00 救護特集
日本の商業
9・00 通信高校講座
英語A1
30 日本史
10・00 古典乙1
30 英語A3
11・00 数学1入門
25 やさしいドイツ語

きみもの
きさきもの

NHKテレビ.....今日

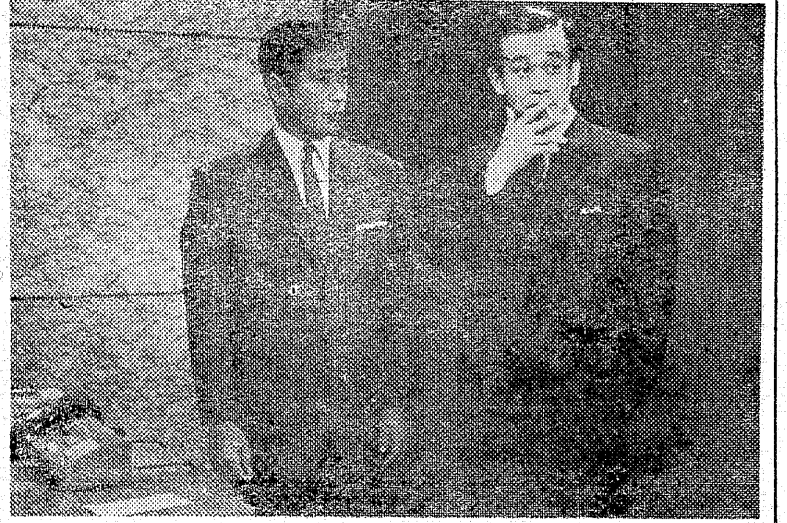

工本当の母に合わせるべからずと奔走し、それがつまみ食いから精神的にまいっていた。淳平は五十万円の借金を返すため、母に力を貸す。

青春気流
夏の終り

原作・今日出版、脚本・西島大、演出・中山三雄。淳平先生は、恋する朝子というイパルの横山から借りた金を返すつもりで、五十万円の大金が淳平にあるわけではない。

今週の映画
湯本の光洋電機 TEL.2446
九月十五日迄電④電⑤
九月十六日迄電④電⑤

五万円で朝子の心を買ったの...
九月十一日迄電④電話
九月十二日迄電④電⑤

東宝民劇
前売券発売中!!
大・三〇〇円 当日三五〇円
日本のいちばん長い日
TEL ④ 3 3 2 2

楽しいお食事は
レストラン・パール
二階ホールをご利用下さい
TEL ④ 3 3 2 2

いわき市営 本場大スタンド新設
平けいじん
福島民報杯
9月 9.10.11.15.16.17
A6、B4 発走 12時

サントリースタンド 行
ギョーザ タンメン
しりきく飯店
いわき市 平新田町 電④6324

精神内 神経科科科
新田目病院
院長 新田目五郎
TEL ④ 4 3 1 8

モア
純喫茶
平・五丁目、本町通り

ご婚礼家具
丸万家具店
TEL ④ 6 6 3 3

仙仙壇 橋本屋
平・新田町

財団法人 石城精神医学研究所
新田目病院
院長 新田目五郎

精神科
松村病院 院長 長瀬克慶
TEL ④ 6 2 1 8

社員募集
小名浜観光株式会社 社管理課
TEL ④ 4 3 5 4

生徒募集
秋の新学期生
入学日 十月七日
TEL ④ 3 8 1 0 〇 〇 五 〇 六 四