夕刊 常磐毎日
発行所
共同観光開発株式会社
社長 金古政通
いわき市平字田町75番地
電話 2104・2105番
小名浜支社電②4049

COFFee
モーニングサービス
10時30分まで
ご利用下さいませ
営業時間7時30分から
パーラー
フォーク
平駅前 マサゴ通り
電・2065

市内の六号国道

駐車禁止には賛成

市、駐車場新設の対策急

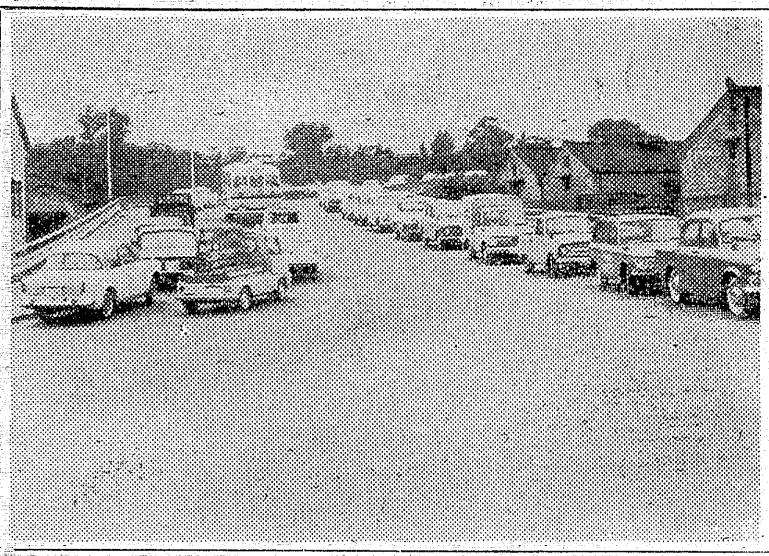

平署は管内六号国道上と平・才槌小路地内県道立体交差橋上の背空駐車を締め出すことになり、このほど同署会議室に関係者をあつめ駐車禁止の公聴会をひらいた。

六号国道の交通量は毎年増加し一日一万三千台もの車が往来している。ところが四車線の道路は両側が背空駐車の車で占領され、事実上二車線のありさま。車のたい留はもちろん、車の間からとび出す子どももいて、まったく危険な状態にある。同署はこのため関係者の協力で全面的に駐車禁止することにきめたもの。

公聴会には各種団体長やいわき交通係など四十人が出席、生江署長と本田交通課長から交通量と駐車の状況説明があつて関係者の意見の交換にうつつた。出席者はいずれも①原則的には駐車禁止に賛成②だが六号国道の駐車禁止によつて自然的に市道に乗り入れるようになる③このため市当局が駐車場つくりに積極的になつてほしい④このさい署はさらに市道の駐車の実体を掌あつし、いちがいに駐車禁止することのないよう望みたいーなどの意見が多く出された。

【写真】道路ぶちまで駐車されている田町立体交差橋

苗くされに備え

水害用の畑苗作くる

磐城地区はゾユ時の水田冠水による苗ぐされなどの被害を予測しこのほど磐城鹿島町下矢田や玉川など八地区に水害対策用の苗しろづくりを行なつた。

同地区は一昨年水田冠水により約六百ヘクタールの苗が黄化萎縮病と苗ぐされで全滅し、石川郡などから苗を取り寄せてやつと間に合わせたという苦い体験をしている。このため磐城支所農林課、常磐農業改良普及所、農協、共済組合の農業団体で農林技術者協議会を結成、昨年は八百ヘクタール分の苗しろをつくつた。

この日の苗しろづくりは二年目で、八カ所でおよそ三十アールの畑に種モミをまいた。品種は早生種のフジミノリとサワニシキで、三日後に発芽、今月下旬から七月の大雨時までにはりつばに成長するという。

横断歩道橋が完成

旧平公会堂前近く開通

既報、いわき市の市街地を通る六号国道に、二つの横断歩道橋の建せつが進められていたが、きのう十一日旧平公会堂同国道交差点の一部を同午前八時から交通止めを行なつて横断歩道橋が設置された。

同工事は建せつ省磐城国道工事事務所が、交通安全緊急整備事業で建せつしていたもので、長さ一八・四㍍、幅一・五㍍、高さ四・七㍍のもので工費は六百万円。同地は市役所、市民会館などの官庁街が近くにあり、利用者から早期設置が望まれていただけに、これでほつとしている。

【写真】完成した待望の横断歩道橋

珠算の検定試験

いわき商工会議所常磐支所は二十五日午前九時から湯本一中で第六十回珠算能力検定試験を行なう十日現在申込みはつぎのとおり。

▽一級＝二十八人▽二級＝六十二人▽三級＝百六十人▽四級＝二十五人▽五級＝十一人▽六級＝十九人計二百九十七人。

受理した半数を解決

心配ごと相談室

磐城社会福祉協議会・同民生委員協議会総会はこのほど磐城市民会館日本閣で民生委員ら七十人が出席して開き、四十一年度事業報告、収支決算を承認した。この中で心配ごと相談所運営状況が報告されたが、昨年度は五十一回の定例相談室を開き、二百三十四人が相談に訪れた。

内容は家庭不和が目立ち八十四人。ついで住居問題三十四人、生活三十三人、健康問題十三人でこのうち解決したのは百四十五件だつた。

磐高同窓会

七浜荘で

磐城高校の同窓会は十八日午前十時から、内郷御台境、七浜荘で開く。

金成さんなどを表彰

四倉交通安全協で

四倉町交通安全協四倉部会総会はこのほど四倉観光センターで開き、交通事故防止功労者を表彰した。受賞者は次のとおり。

金成＝▽山中真平、篠原弘、芳賀昇、片寄あき雄、根本芳一、大楽正平、酒井鶴吉、西山芳雄、高木一憲。

小名浜港整備 早期実現ききめる

築港促進同盟会の総会

常磐炭礦、市など二十二団体で構成している小名浜築港促進同盟会の総会がこのほど小名浜の市営魚市場会議室で開かれ、来年度の政府予算獲得運動を強力に展開することなど十二項目の事業計画を決めた。

総会には馬目、上坂、村上県議、岡和田県小名浜港湾建設事務所長のほか、運輸省第二港湾建せつ事務所長、東北海運局小名浜支局、小名浜海上保安部、同漁協組の代表など二十人の来賓と同盟会員三十人が出席、大和田市長が同盟会長職務代理者として司会で議事がすすめられた。

まず、国と県側からとしての小名浜港建せつ計画としつ西防波堤三百六十四㍍の延長工事、三号ふ頭三、四号岸壁工事など国直轄事業十八億円、三号ふ頭二号、三号四号荷役機械建せつなど補助、県単事業六億二千万円の工事概要を聞いたあと議事にはいつた。

本年の事業計画として四十三年(いわき市長)▽副会長＝中村豊(常磐炭礦社長)石坂一(日本水産小名浜製錬所長)▽理事＝大和田市長、生江署長、小名浜港湾整備事務所長、小名浜海上保安部長、小名浜漁協組合長、小名浜商工会議所会頭、小名浜港湾運送協会長、小名浜港湾荷役協会長、小名浜港湾建設業協会長

読者コーナー

投稿歓迎…原稿用紙六百字以内…匿名もよし

移動市役所に苦言

市民の声をきく移動市役所について思うことを一言呈し参考としたい。この計画はさる十日市町村があつたときも行なわれたことを記おくしている。また市長に手紙を出す会なるものもあつたが、いずれも人気とりに終つたように感ぜられた。市民の声を役所のおえらい方が出張旅費を頂いて予定の箇所へご出席されて種々意見をきいてされてこれを実行に移すとなると何れも伴うのは予算となることが多いのが必然でも、また各市支所の部課係長さん達はこの接対に頭を悩してるようだ、支所としては本庁といろいろな横の連絡があるので感情を害されては困るという点が多々見受けられ、発言にも注意している点もあるようだ。このような単なる会合にならぬよう天上の真のご意見審であるよう当局をリードしてこそ移動市役所なるものが生きるもので、ロビル淋し何んとやらに終らぬよう地域感情差を卓やくなくして欲しいものであり、実行に移す受入れ体勢にも反省し、両者のつながりを生かして欲しいと進言する次第。

（勿来木田太郎）

マルマスで水着発表会

常磐湯本町総合衣料ダイナミツクストアー「マルマス」ではこの夏のトツプを切つて十四日から十七日まで六十七年メキシカンルツク新作水着発表会を行なう。

喜乃華会で箏曲発表会

喜久華会による発表会は十一日午前九時から、平市民会館大会議室で会員の一年間の収かくとして、姫松・さくら、大内山、竹の子、ひな祭り、御山しなど二十四曲を披露した。

なお席上上原宗家よりつぎの四氏に教授免状が下付された。

鈴木佐喜佳、山中佐雅勇、高倉佐智勇、長谷川佐久勇。

【写真】喜乃華会員によることの発表会

私のスナップ

春着から夏着に衣替えの季節です。今日も元気で、楽しい勉強も終り、校庭には巻出され、わが家に急ぐ小学一年生です。どのこどもも一年生らしい顔がよく写つていませんか。

双葉郡広野町小学校庭で

松本恒一

折笠氏に大臣賞

県総合美展の入賞者

第二十一回県総合美術展は十三日から二十日まで須賀川市体育館と旧一小講堂で開かれる。出品総数は洋画の三百七十三点をトツプに八百七点にのぼり、いずれも力作ばかりで近年にない充実ぶりをみせている。

いままで文部大臣賞は一作品にしかおくらなかつたが、ことしから日本画、洋画部門に一つ、彫塑工芸に一つ計二つの作品に贈られることになり、いわき市常磐水野谷町の折笠信氏が洋画＝小さい舟＝で見事文部大臣賞を獲得したそのほか同部でいわき市から塩田清悳氏も県美術賞を受けた。

いわき市関係入賞者はつぎのとおり。

◆洋画＝文部大臣賞＝「小さい舟」折笠信＝県美術賞「作品」塩田清悳

◆彫刻＝県奨励賞「炭鉱夫」杉浦弘一

◆書＝県奨励賞「王漢洋詩」松崎秋春「閻是宝」＝型石抱雲

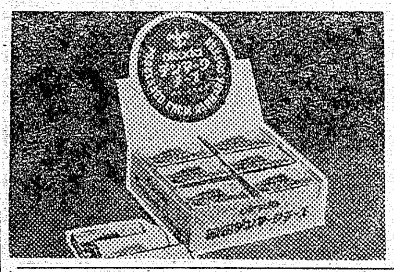

ポケツトチーズ売出す

平・岡田乳業で

乳製品の総合メーカー岡田乳業（本社いわき市平鎌田）では、このほど「岡田デンマークチーズ・ポケツトサイズ」＝愛称ポケツトチーズ＝（写真）を新発売した。

ヨーロツパでも代表的らく農国であるデンマークより、原料チーズを直輸入、プロセスした純ないチーズで、味はヨーロツパ風の日本人好みとなつている。

同社は従来二百グラムを発売しているが、このたびのポケツトチーズは、これを小型にしたもので子どもでもおやつに好適。二口（二三グラム）二十円、一箱（三十ヨ入）六百円。

川野さん珠算県下一

好成績の高木学院

第十二回県下珠算競技大会は十一日郡山市でひらかれたが、いわき地区から出場の各選手はつぎの好成績を収めた。

▽団体（第一部）＝準優勝いわき市、高木学院A▽同（第二部）入賞いわき市、高木学院A▽同（第三部）優勝平支所、平商クラブ、入賞平商クラブ

▽個人（第一部）優勝川野みゆき（高木学院）同第二部（同）林美代子（同）同第三部同馬農信子（平商クラブ）準小野ふじ江（同）入賞斉藤キヨ子（平商）吉田アケミ（同）

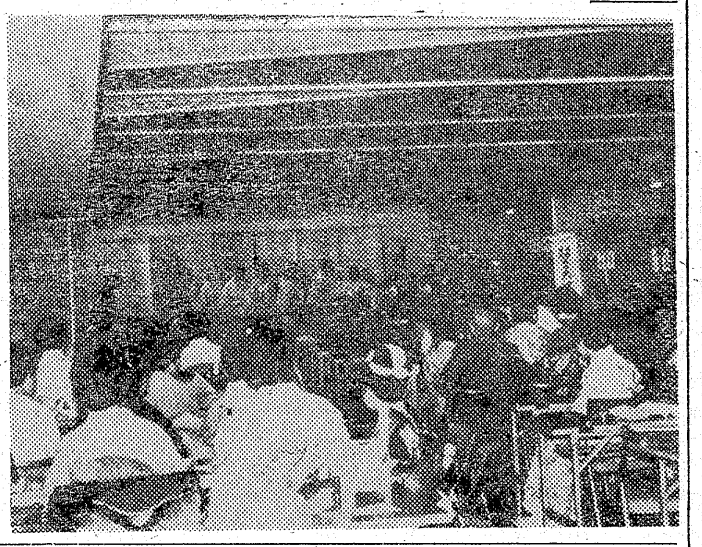

佛具 平・新川町 橋本屋

名入れ染め 風呂敷 平・五 ☎二五八 染工場

作業服 のれん 旗幕 オ ル 袖 夕手

常交 T 2343・8733・5551 フミヨサン ハナミサン ゴゴコイ
ハイヤーのご用命は 常交タクシー

（入院随時） 整形外科 外科 志賀 院長 志賀柳一 いわき市平鍛冶町27 電7846（医院） 〃6365（自宅）

1965年度映画グランプリ受賞●総天然色シネマスコープ
戦争と平和
ソビエトが国家の総力をあげて文豪トルストイの名作を映画化した一大ロマン
前売り券発売中
大人300円（当日350円）
学生250円（当日300円）
6月17日封切
ひかり座 TEL 3338
前売り券販売所 一町目 金沢屋 二町目 エンドー帽子店 三町目 天地堂 大黒屋 四町目 マルト毛書店 三〇米通り 市川パン 仲町 労音 田町 平読書クラブ 喫茶 波 ●ひかり座窓口

明るい職場が若い皆さんを待っております

募集　東京方面

大工見習5名

業歴16年一般建築（鉄骨も含）設計施工代表は技術と信用できついた人東北人の多い職場で皆自信をもつて働く明るい職場

●職訓卒歓迎

※中卒以上年令16才～19才初給（16）手取八千円以上（外年令経験に依る）昇賃2退職金社保休2住込（寝具貸与）作業衣支旅行2旅費支（着任後）

●歴送先東京都大田区仲池上一の三三の二二 電話（七五一）一三二六

藤沢工務店　代表　藤沢　征

大工見習4名

業歴28年左官工事施工（主にビル工事）代表は埼玉出身成功者信用では定評あり人徳の人指導も親切で安心して働ける東北人の職場としてよく将来約束される自免受司独立援助

左官見習　五名

中卒以上年令16才～18才初給（16才）手取八千円以上（外年令経験に依る）昇賃2退職金、社保休2住込（寝具なるべく持参）作業衣支給旅費支（着任後）旅行一回以上委細返

※歴送先埼玉県朝霞市溝沼二七二二 電話朝霞（61）五六六六

保坂左官工業　代表　保坂喜久一

大工見習4名

業歴45年建築設計施工代表は二代目成功者従業員めんどうよく知られ多数の独立者も出している環境よく将来約束される明るい職場

①中卒以上年令16才～19才位

②初給（16才）手取七千円以上（外年令経験に依る）昇賃2退職金、社保休二住込（外臨休一住込（寝具なるべく持参）作業衣支旅行二旅費支（着任後）

●歴送先東京都南多摩郡稲城町矢野口一七六六 電話（〇四二三）八一六三三七

三津屋工務店　代表　根岸　実

大工見習4名

業歴30年建築設計施工代表新潟出身二建級建築士、独立志す根性ある人独立援助もする自動車免受も司東北人には最適である

募集　大工見習一五名

※中卒以上年令16歳～18歳位初給（16歳）年令経験に依る）昇賃三退職金社保二住込（寝具持参）作業衣支、旅行二旅費支（着任後）委細返

●歴送先 東京都武蔵野市吉祥寺東町3の17の13 電話（〇四二二）二二ノ八八九八

建築請負業　北沢工務店　代表　北沢惣一郎

急募　大工3名見習4名

業歴20年以上年令40歳位見収円日給与大工日当1,000円依休2参加する身く適免受験できる建築設計施工長はんに自建築業者従業員技術習得助、成功評定である独立援助、業歴も出よ最車動うは

真面目な永勤者歓迎

※中卒以上年令16歳～19歳見習手取2,000円以上（外年令経験に依る）昇賃2退職金社保休2住込（寝具持参）作業衣支旅行2旅費支（着任後）委細返

※歴送先東京都世田谷区若林町222 電話414―5314

株式会社　大橋工務店　社長　大橋昭三

募集　准看4見3事（女）3

皮く成代九るて学近完はあし護16才間不で卒見15.000（ヒ退員支費金以上食費2（寝衣旅度以上作業上仕以外）許写送り下ます准細返しま免

外・科）の長み心看付院し安望希階）3房床親的な庭を開家者省る看争25獨員勤きる准看19才過ぎ保く旅任回後）社べ完（着位支写真委

ゲン筋病ン家者省る看争25獨員勤きる准看19才過ぎ保く旅任回後）社べ完（着位支写真委

39年ン筋暖病な庭を開家者省る看争25獨員勤きる准看19才過ぎ保く旅任回後）社べ完（着位支写真委

和39年ゲン筋暖病な庭を開家者省る看争25獨員勤きる准看19才過ぎ保く旅任回後）社べ完（着位支写真委

昭和39年ゲン筋暖病な庭を開家者省る看争25獨員勤きる准看19才過ぎ保く旅任回後）社べ完（着位支写真委

レ・レント鉄冷病な庭を開家者省る看争25獨員勤きる准看19才過ぎ保く旅任回後）社べ完（着位支写真委

病院（鉄冷病な庭を開家者省る看争25獨員勤きる准看19才過ぎ保く旅任回後）社べ完（着位支写真委

病院（10月）なる8厚温員勤きる准看19才過ぎ保く旅任回後）社べ完（着位支写真委

病院（10月）なる8厚温員勤きる准看19才過ぎ保く旅任回後）社べ完（着位支写真委

備と身従業水准看19才過ぎ保く旅任回後）社べ完（着位支写真委

出とけ学年待円外4.000金る宿給（着位支写真委

出とけ学年待円外4.000金る宿給（着位支写真委

新設洲人働過①②③歴さい

山口外科医院　神奈川県川崎市新丸子町745の3　電話中原（73）4814　院長　山口巍二

返還の期間は十年

県住宅改良資金貸出す

県の住宅金融公庫では、今年度の住宅改良資金一般貸し付けを行なっている。

これは自分の家を改良したいが資金がなく、住宅改良ができないという人に貸し付けするもので、同公庫ではぜひこの制度を利用ください と呼びかけている。

この貸し付けを受けることができるのは次の各項のすべてに該当するもの。

①自分が持っている住宅を改良したい②自己資金の調達が確実にできる。③公庫から貸し付けを受けなければ住宅を改良することができない④貸りた金の償還が確実にできる⑤貸し付け金の償還に関して確実な保証人のある方となっている。

対象となる建物だが、この建物は改良後における一戸当たりの住宅の部分の床面積が三十平方㍍（約九坪）以上の建物で、金額の限度は住宅改良工事費の七〇％以内の額で、十万円から三十五万円までの金額。償還期間は十年以内、期間は三十日までで住宅を改良したい人は次の各市内金融機関に申し込む。

東邦銀行、福島相互同、大東相互同、それに各農協の窓口で扱っている。

なお提出書類などくわしいことについては各金融機関の窓口で係員にきかれるように申しでるよう。

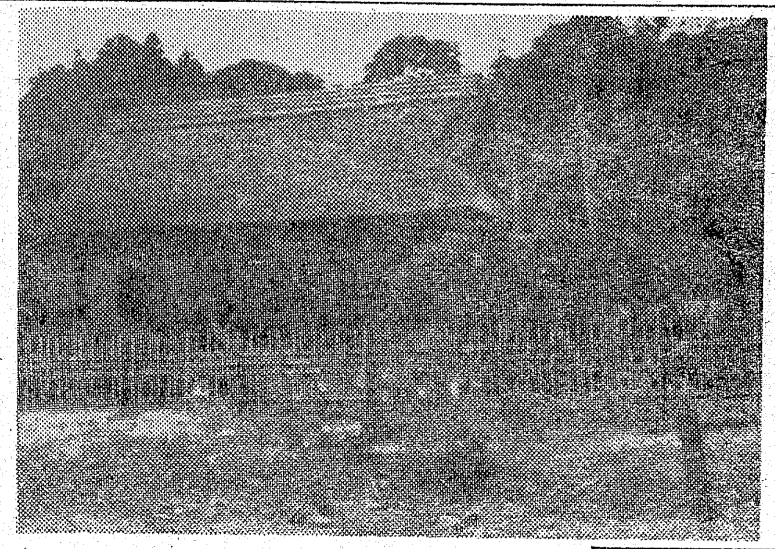

開かずのいおり

愚庵を訪れる客失望

平出身の歌人として知られる天田愚庵のいおりは、昨年平の松ケ岡園内に復元したが、そのご雨戸がほとんど締切られているため、訪れる人たちをがっかりさせている。

同いおりは、平地区の人たちが中心になって一昨年に天田愚庵けん彰会（大和田弥一会長、会員百人）を結成、京都伏見桃山から解体して昨年七月に同公園内に復元

【写真】締めきられたままの愚庵のいおり

万円のうち、まだ二部が集まらず移管が遅れている。このため現在は近所の人に管理を依頼しているため十分な管理ができず、花道、茶会などで一か月に一、二度開くだけ。

一応市教委に申し込めば、向いおりの内部を鑑賞できるが、門が閉められている日が多く、せっかく訪れた人たちも外側から見ただけで帰る始末。

ひき逃げを逮捕

勿来のナンバーから

勿来署は十日午前十時ごろ、いわき市泉町滝尻字東越地二二、農上遠野豊（二三）をひき逃げの疑いで逮捕した。

上遠野は同日午前九時三十五分ごろ、小型トラックを運転して茨城方面に向かう途中、岡市植田町本町の国道で、道を横切ろうとした同市勿来町田沢天ケ作二八、植田電機会社事務員小野和代さん（三五）をはね飛ばし左足に四週間のけがをさせたまま逃げた疑い。

車のナンバーから上遠野が運転していたことがわかって逮捕された。

堀に落ちて水死

親の目離れた幼児

いわき市小名浜弁別二五、会社員永山久さんの長男修一ちゃんは十一日午後零時十分ごろ、自宅から三十㍍ほど離れた深さ一・二㍍の用水堀に落ち水死した。家人が目を離したすきに一人で遊びに出かけたもの。

この用水堀は、日本水素会社が管理しており、二年前に有刺鉄線をめぐらしたが古くなって一部ちぎれており出入りも自由にできるようになっているため、同社はちかく修理する ことになっていた。

【写真】にぎわった勿来海水浴場

農薬危害の講習会

いわき市の農薬危害防止講習会は、あす十三日午後一時から平市民会館で、県厚生部川上義雄氏の「農薬による危害発生状況と農薬の関係法令」県衛生研究所宮原徳一氏の「農薬の毒性」についての講演がある。

この暑さ、海はいざなう

海浴客で賑う

きのう十二日は真夏を思わせるような天候で、いわき七浜をはじめ各観光地は人出でにぎわった。気の早いのは浜う子ばかりでなくこの日の勿来海岸は遠く茨城や関東以南からバスで訪れた観光客で砂や波遊びに興じていた。

一方、平の松ケ岡公園もアベック や家族連れの客でにぎわい、中には木の下で昼寝としゃれこんでいるものもいた。

青年会議所の東北大会

日本青年会議所第十五回東北大会は、十七、八の両日、弘前市でひらかれる。各地区の東北地協十五年の歩みを反映して空前の祭典になるものとみられている。

磐城JCからも鈴木理事長以下十一人がすでに登録、その日を待っている。出発は十六日午後十時二十二分平発の第二十和田で出発する。

平でプール開き

きのう多彩な行事で

平スポーツセンター（鈴木常松社長）では、きのう十一日午前九時から大和田市長はじめ関係者約五十人が参列して盛大にプール開きが行なわれた。

なお式後いわき地区水泳連盟主催で、小中高校生の競泳記録会が開かれ、観覧席が無料で解放とあって、さかんな応援合戦が繰り広げられた。

このほか午後一時から共立女子大生のシンクロナイズドスイミング披露が行なわれワンヤのかっさいをのあび会場いっぱいにうずめつくした観客の目を楽しませた。

終わってから同二時より水泳教室を開き一般に当日のみ半額でプ

【写真】小中学生の競泳記録会

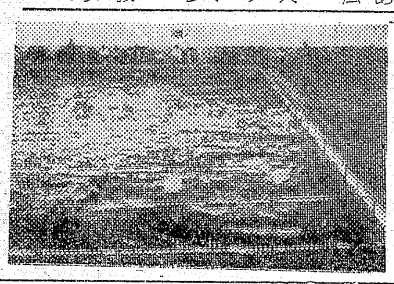

高野連浜通り野球大会

十七、八日浪江町で

県高野連の浜通りの野球大会は十七、十八の両日浪江町の浪江中、刈野中グラウンドで開かれる。

参加校は各地区から選抜された八校がすでに決定しており、力の差が接近しているところから熱戦が展開されるものとみられる。なお雨天のときは十八、十九の予定。

参加校つぎのとおり。

勿来工、磐城、内郷、双葉、小高工、原町、原町工、相馬

身辺雑記

K氏はアメリカの町工場の経営者である。日本と戦争していた頃彼は兵隊として南方の戦線で機関銃をうっていた。戦争が終ってから、十二位職をかえてやっと小さな町工場をもつようになった。経営は決して楽ではなかったが、恋人を妻に出来た彼は、三人の息子の父親として幸福でありました。K氏の生活は幸運の女神にまもられてまさに順調そのものでした。彼の生活の順調さを証明するのに一番適当なのは、彼の自動車（自家用）の歴史を見ればよくわかります。一九四八年一自家用車なし、一九五〇年フオードの三八年型、一九五二年フオード五〇年型、一九五五年ステュードベイカーの新車、一九五八年オールズモビルの新車、ステュードベイカーは長男専用……とまあこんな調子でありました。昨年には、パツカードを買つたはずであります。

K氏は時々夜中に目をさまします。ジャングルで機関銃を打ちまくつている時の夢をみるからです。人が死ぬ時の叫び声やかつたなら、K氏はきつとジープ一台買えたかどうかわかりません。その時、K氏は戦争のことは考えずに、かせげるだけかせぎました。息子と妻と自分のために。

悲しいパツカード

安田耕一

ヴエトナムで戦争が始まつてから、K氏の工場は三倍の仕事をするようになりました。そして利益の方は、六倍近くになりました。パツカードを買つたはずだと前に最いたのはそのためです。

K氏はたしかにパツカードを買いました。しかし、パツカードの新車が彼の家にとどくのと同時に、K氏は、東京の米軍病院から、二男の死の通知を受けたのです。ヴエトナムで背骨をおられたのだそうです。

（英語塾）

自分の打つた弾で人間がえびの様にはねるようすがおもい出されてくると、K氏は頭を左右に強くふりながら、お酒を飲むために階下に下りてゆくのです。ミセスKは、そのたびに夫が気の毒で仕方がありません。二十年以上も前の悪夢がまだK氏をくるしめるのです。それでも、昼間は戦争のことをおもいだすにはあまりに忙しいので心配はありません。

K氏は、本来なら戦争に反対するのが当然だと考えられますが、K氏の今日の繁営のきつかけを作つてくれたのは、地球の東のはてで行われた朝鮮動乱なのです。あの朝鮮での戦争がなかつたのつ、K氏はきつとジープ一台買えたかどうかわかりません。その時、K氏は戦争のことは考えずに、かせげるだけかせぎました。息子と妻と自分のために。

ヴエトナムで戦争が始まつてから、K氏の工場は三倍の仕事をするようになりました。そして利益の方は、六倍近くになりました。パツカードを買つたはずだと前に最いたのはそのためです。

K氏はたしかにパツカードを買いました。しかし、パツカードの新車が彼の家にとどくのと同時に、K氏は、東京の米軍病院から、二男の死の通知を受けたのです。ヴエトナムで背骨をおられたのだそうです。

（英語塾）

越 フジコシ

ネクタイの幅は6.5センチが主流

夏のネクタイは色の淡い色調のシマ柄に人気が集中。夏の季節感にとらわれず背広の色に調和させることがポイントのようです。

ストライプタイ　七〇〇円
ペーズリータイ　八五〇円
ドット（水玉）タイ　二〇〇円
ニツトタイ　六〇〇円
スナップタイ　七五〇円
ミニチユアパターンタイ　七五〇円

全世界注目の女流監督 マイ・ゼツターリング
夜のたわむれ
主演 イングリツト・チユーリン ケーベ・イエールム
性と対決して史上最大の話題を提供した スエーデン映画の異色野心作!! 優秀映画鑑賞会推せん
喫茶 シユーラク

成人映画二大作 未成年は入場できません
その胸に身をうずめ その唇にむせび泣き 女は愛の陶酔にうちふるえた
エマニエル夫人
ジヤンヌ・モロー主演 エツトーレ・マンニ
監督 トニー・リチヤードソン
13日封切 聚楽館

NHKラジオ 第一

6・00 じょうずな話し方
15 家庭音楽会
7・00 ニュース解説
7・30 三つの歌
8・03 ニュース特集 きょうの国会
9・00 歴史のふるさと
30 青少年を考える 神経痛年齢
10・10 スポーツニュース きょうの問題
30 風流歌草紙 短夜
11・05 夢のハーモニー

NHK 第二

6・00 そろばん教室
20 基礎英語
40 英語会話
55 英語ニュース
7・00 農業学校
15 続基礎英語
30 中学生の勉強室
8・00 通信高校講座 商業一般
20 地理B
40 英語A1
9・00 化学A1
20 古典乙1
40 英語A2
10・00 気象通報
15 通信高校講座 物理A
35 数学1入門
11・00 フランス語入門
20 スペイン語入門
40 大学講座 心理学

ラジオ福島

6・00 ニュースハイライト きょうのニュース
20 スーポツニュース
25 月曜ナイター 産経対阪神 野球のない時 ナイターシヨツキー
7・30 リクエスト・パレード
8・00 ワイドシヨー
9・30 ミュージツクパレード
40 レコード音楽
45 商工業の皆さんへ
10・00 ヤング・ヤング・ヤング
20 ニュース ガイドタイム
30 ミュジック・イン・ハイフオニツク
11・00 大学受験ラジオ講座
0・00 夜の名曲

NHKテレビ

6・00 みんなでホームラン
25 みんなのうた
30 素顔の青春
45 今晩の番組から
7・00 きょうのニュース
30 新日本紀行
8・00 ファミリーシヨー ジエスチャー
9・00 ニュース
25 ニュースの焦点
40 みだれがみ
10・30 時の動き
11・10 現代の映像
40 夜のアルバム
50 番組のおしらせ

洋服の10ヶ月払 サンキョウ

福島テレビ

6・00 民報新聞ニュース
15 宇宙エース
45 ニユースフラツシユ
55 国際ニュース
7・00 ゴールデンシヨー
30 新吾十番勝負 真剣勝負
8・00 逃亡者
56 ニュース・スポツト
9・00 おにいさん
30 おれの番だ ああ漫才二等兵
10・00 特別機動捜査隊 豚と栄光
11・00 民報新聞ニュース
10 FTVソング

教育テレビ

6・00 中国語講座
30 みんなの科学
7・00 英語会話
30 技能講座
8・00 婦人学級 こどもへの期待
9・00 通信高校講座 現代国語1
30 物語A
10・00 数学1
30 英語A3
11・00 数学1入門
25 やさしいドイツ語

きみもきものの……

★NHKテレビ……12日

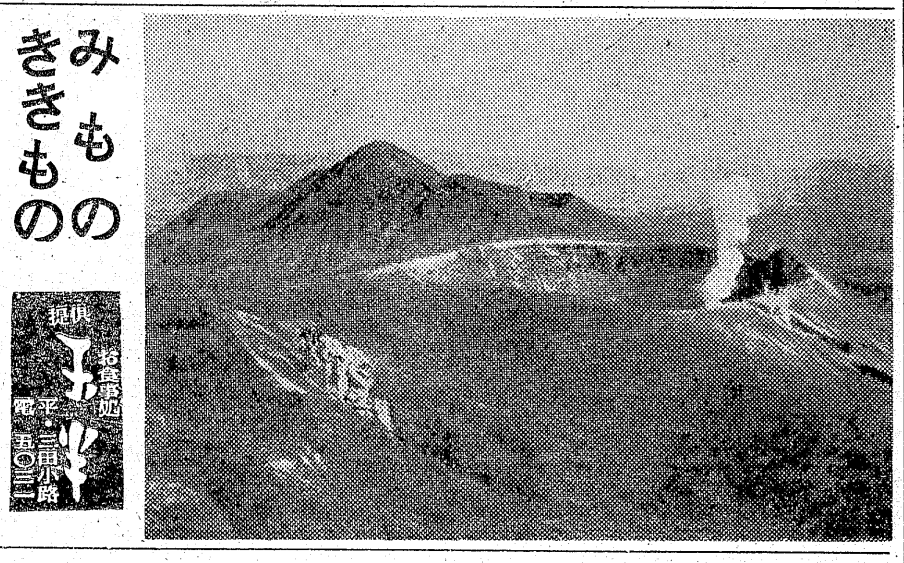

みだれがみ

―総合後九・四〇―

作・茂木草介、音楽・田中正史、演出・岡本喜有。

今回は、ひとりとり残されてかすかないらだちを感じながら自分を強く力づけてくれる何ものかをひたすら求めようとしているあき子を描いていく。一方であき子はなじみの書店で、与謝野鉄幹の名とその書物をはじめて知る。のちに終生の夫となつた鉄幹とあき子を結ぶ糸は、急速にせばまつていく。

（あらすじ）

大阪の四郎から来た手紙にはぜひ一度会いたいとあつた。しかし会つていいのか悪いのか、あき子は判断に迷つた。

そのとき、京都の尼寺に入つていた隣家の不二子が突然帰つてきた。まだ髪はおろしていなかつた。

「男がこわいと思つてたけど、ほんまはおなごの業がこわかつたんだす」。

―不二子のことばに、あき子は女の心の底にひそむ業といつものこわさを思つた。尼になりそこねた不二子は、故郷の徳島にさびしく去つていつた。

その年の暮、あき子は風の便りに四郎が結婚したことを知つた。

年があけて明治三十年、妹のな初子が京都の女学校へ進学することになつた。兄も妹も遠くへ去つていく。だのに自分はいつまで帳場にすわつていなければならないのだろうか。「誰ぞ

わての手を引つ張つて立たしてくれる方がほしゆうます」―あき子はひとり残されたいらだちの中で、強くそのことを思うのだつた。ちょうどそのころあき子はなじみの書店で、与謝野鉄幹の書物を手にした。

福島テレビ 逃亡者 許されざる者

―後八・〇〇―

人は逃亡者の正体を知つた時秘密を守つてやることを条件に逃亡者を利用しようとする。その結果が逃亡者にささやかな満足を与えようと、あるいは苦い思い出となろうと、それはおかまいない。

北ネブラスカの広大な農作地帯にハイウエイを作る工事がはじまり労働者が集められた。応募者のなかにキンブルもいた。工事の請負主パツトはスチーブデスクターと名乗つたキンブルの正体を知つて彼を雇つた。パツトの経営する会社は完全に赤字で自転車操業だつた。自然、このハイウエイ工事も極端にきりつめた資材で行なうので、ホコリと不完全な器具のスパークで野火がひんぴんと起き、近くのコールマン市の市民から激しい苦情が出た。そこにコールマンの市民はパツトに対して異常な憎しみを持つていた。

【写真】新日本紀行＝手前は白煙あげる新燃岳、後方は高千穂峰。紅紫色のミヤマキリシマが花盛りの霧島火山群は、いま一年でもつとも美しいときだ。

今週の映画案内

【平】

◎世界館　六月十三日迄電二〇番
六、五〇　姉いもう
八、二五　妻二人
◎ひかり座　六月十六日　電迄三二六
五、三五　ダイヤモンドに手を出すな
七、〇〇　裸の魔境
八、二〇　荒野のプロフアイター
◎聚楽館　六月十二日迄　電二四五
五、五五　攻撃
八、〇〇　のガンマン
◎東映三夜　六月二十日迄電二五番
七、〇〇　侠客道
八、三一　ばくち打ち一匹竜
◎名画座　六月十三日迄　電二六九
七、三三　ち情の診断書
八、四八　悪徳医
◎平合浩　六月十六日迄　電四四四
七、一〇　燃える雪
八、四四　嵐来たり去る
◎東宝民劇　六月十三日迄電三三
六、二〇　青春は俺のものだ
七、五〇　クレージ黄金作戦

日よけ
カーテン・シート
自動車覆い・ホロ・キヤンプテント
ステージ幕
イスカバー
合資会社 敷島テント
本店 電話（平）7551 工場（平）7552

ご婚礼家具
各種取揃えました
いわき信販チケットをご利用下さい
萬 丸萬家具店
店舗 いわき市平四町目 電6633
工場 いわき市平白銀町 電6634

カメラは田中

定評ある呉服店
緑を着る
さわやかな風とともに……
呉服の 三井
いわき市平・三町目 電4824

牛豚肉問屋
たいらの
緑屋
本店 いわき市平字一町目 電2539＼6084
支店 いわき市平字田町 中央通り電2794

ポンコツ車 自動車解体・古物問屋 部品及び中古車販売
誠実がモツトーの
（株）吉田解体
いわき市平尻子町 電三七一七・七八四七

サントリーレストラン
いわき市平新田町 電6324

財団法人 松村病院 院長 長瀬克慶
舞子浜病院長 八島祐子
いわき市平藤間字松原（藤間中より海岸へ徒歩三分）
電話（高久）六二番
精神科
◆入院・往診随時◆

楽しいお食事は
レストラン・パール
▽集会・宴会には二階ホールをご利用下さい
レストラン パール
いわき市平三田小路 電三三八八

ギヨーザ タンメン
冷房完備
しらぎく飯店
いわき市平字田町 電2179

夏家具
◎和洋タンス 新型三品セット
※ のれん、スダレ、ハイ帳 デツキ椅子各種
いとう家具店
いわき市平新川町 電話2464
工場いわき市平大町 29～30

いわき市営 本場大スタンド新設
平けいりん
6月 17.18.19
A6 B4 発走 12時
有料指定席完備 無料駐車場増設
平駅から直通バスあり……5分
郡山場外売り場 郡山市方八町（新設移転）
平場外売り場 いわき市平字長橋町

近い・近い・どこだ！そこだ！
駅より歩いて1分
青葉薬品
青葉薬品
平駅前30米通り（アーケード街）
電話四二三四