（1）　（月ぎめ定価）（150円）　第三種郵便物可認　夕刊　常磐毎日新聞　和昭42年5月4日（木曜日）　第5115号

夕刊 常磐毎日

発行所
共同観光開発株式会社
社長 金古政通
いわき市平字田町75番地
電話 2104・2105番
小名浜支社電②4049

・趣味の人形
日本人形
プレゼントに
可愛いい人形
マスコツト
・人形の専門店
美鈴
平駅前（もと日劇横通り）あり
（マサニヤ）

憲法記念の日、野崎さんら
自治功労者など表彰

きのう三日は憲法記念日。県ではこの日を記念し、恒例の知事表彰が午前十時三十分から県庁で行なわれた。表彰をうけたのは善行者や自治功労者など四十七人五団体で昨年にくらべ一団体多くなっている。このうち善行者は十四人ですべて水難者救助によるもの。また最年少で表彰をうけるほかに善行者に年少者が自立つたという表彰式で木村知事から表彰状、記念品が手渡されたあと同県庁で記念撮影を行ない、午前十一時五十分から知事公舎で祝宴を開き表彰者の栄誉をたたえた。憲法記念日知事表彰の受賞者は次の通り。（いわき地区関係）◎善行者▽斉藤正次君（一〇）＝内郷＝四十一年三月十六日、いわき市綴町地内の増水したはい水こうに幼児が転落したのをみつけ飛び込み、かけつけた人たちの協力で救助した。◎地方自治功労者▽野崎貞行氏（六七）＝いわき市小名浜▽木田谷平氏（六〇）＝同斎藤功労者▽三森竜雄氏（六六）＝いわき市平目標は十六万㌧、基準掛け目を五千百八十掛けとみて一億四千五百万円の収入を見込んでいる。この目標は昨年の十三万八千㌧余にたいし、約二割増にあたり、目標を達成するために共同化、土地の高度利用、労働効率の増進などをすすめ、組合員の啓発、指導を強めることにしている。

養蚕連の名称を変更

石城蚕連（草野眞伊会長）は二日、平市民会館第十九回通常総会を開き、事業計画などを決めたまず蚕業農業協同組合連合会と改称するとともに、区域をいわき市内全域と決めた。久之浜、大久両地区は合併後も双葉蚕連に加盟していたが、一年度変わりを機に、いわき市に加わったわけで、これですっきりした蚕業指導が行なわれる。事業計画などは原案どおり決めたが、上繭の年間生産、販売

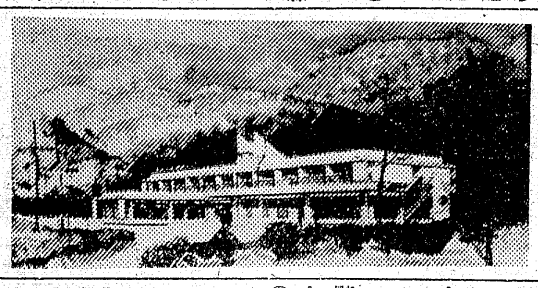

たばこ植っけ面積決る

平たばこ耕作組合総代協議会はこのほど平市民会館で開き、四十二年度の耕作面積と植え付け検査災害補償金交付申請などについて協議した。

ことしの配当面積は松川百五十八ヘクタール、白だるま百ヘクタールの合計二百五十八ヘクタールで十アール当たりの目標収量は松川二百五㌔、白だるま二百四十五㌔と決めた。地区別目標つぎのとおり。

（松川）＝十アール当たり＝▽

小名浜で大気調査
公害防止の計画作成に

厚生省は新産業都市、工業整備特別地域など集団的な工場地帯や今後造成させる予定の大工業地帯の公害を防止するため、本年度横浜市根岸地区など三地区で大気拡散調査、小名浜地区など八地区で環境大気調査を実施することを二日正式に決めた。

この調査は大規模工業地域の大気、気象などの環境条件を調べ、企業立地や工場拡張に伴う公害防止対策を図るのが目的で①常時監視測定網の設置場所②グルーンベルト地帯の設置③通産、建設、農林など関係各省の公害防止対策などのほか、現在検討している公害基本法の環境基準やはい出基準など公害防止計画作成のさいの基礎資料として役立てる。

結核指導に台帳を更新

いわき市磐城支所衛生課は、結核予防法による結核検診受診対象者の把握と検診内容を記録、結核の予防対策、適正な医療指導などに役立てるため、結核検診台帳を更新、整備する。

①家事従事者、農業、商業、漁業従事者（船員法による船舶乗り組み員は除く）②六才未満の乳幼児（保育所、幼稚園児を除く）③使用人五十人以下の職場に勤め、毎年職場検診をうけない者（以上二般住民結核検診対象者）①学校、保育所生徒、児童②使用者五十人以上の職場に勤務する者③船員法（以上学校職場検診者）は、それぞれ隣組みを通じ、所定の用紙によつて十日までに申告しなければならない。

内郷、四倉を指定
栗の栽培はじめる

県から特産「栗」栽培の指定をうけた、いわき市内郷高野町柴平地内の二ヘクタールと同市四倉町芳ノ沢地内の二ヘクタールは、クリ栽培主産地形成の振興をねらって、両地区とも三十万円から四十万円を投じて雑木林をクリ林に造成した。

このため四十五年度には経済効果があがると見られ、収穫期には

高層ビルが出現
六階建て、小名浜に

いわき市小名浜にこの地方では初めての本格的な六階建ての「大ビル」が近く完成する。これは小名浜港近くの辰己町一六（ハトパそう南側）に大友秀雄弁護士らが中心となつて建設しているもので約千八百平方㍍の冷暖房付き。工事は新築建設が施工しているが、工事も順調に進み、すでに七分どおり終わり、七月末には完成する見込みとなつた。一階は中国料理レストラン、二階は中華ふう宴会場、三、四、五階は高級アパートなどにし、夏は屋上をビヤガーデンにする計画だという。小名浜の躍進ぶりはめざましく、商店街、観光、飲食店街なども大きく変わりつつある。

内部工事急ぐ国民宿舎

いわき市豊間字瀬機地区に建設中の「国民宿舎」は来月七日オープンをめざして突貫工事が進められている。

総十畳は二十八畳円で鉄筋二階建て、宿泊数は七十人で大食堂会議室などもあり、灯台のふもとの白砂青松の地だけに利用者は殺到するだろうと同市平支所では、いまからその期待をかけている。

【写真】完成模型の国民宿舎

人気を呼ぶ水石展示会

好間水石会（鈴木大峰会長、会員三十三人）では三日午前九時から四日まで好間町好間公民館で第三回水石展示会を開いた。会場には全国でも名高い好間川の名石六十二点が陳列され、愛好者は一石数万円から二十万円もするという"ぞう型や小型石をながめて感嘆したり、この石がこれほどの値をするのかとおどろいたりしていた。なお会場において特別出品以外、会員一人ずつ持ちよつた石の即売も行なわれ、遠く茨城、東京などからきた愛石者に飛ぶように売れていた。

共立病院の本館完成

いわき市内郷の、磐城共立病院（畠山鶴夫院長）の本館工事がこのほど完成、十六日午前十時から関係者約五百人を招待して盛大に落成式を行なう。

平商工信用組合

（久野和平理事長）の第十三期通常総代会は、十二日午後一時から平市民会館大会議室で開く。

【写真】会場に並べられた好間川による船舶乗り組員④理美容業との名石

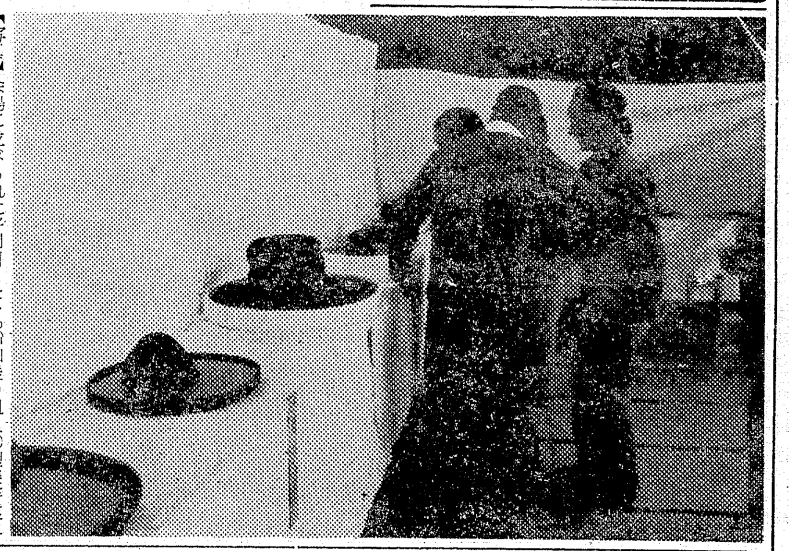

公営住宅の入居者募集

平土木事務所では、ことしの公営住宅あき家入居者募集を八日から十三日まで行なう。申し込みは各支所または同土木事務所へ。

いわき市教委人事発令

いわき市教委は定席の磐城産業高校長、三幼稚園長の兼務人事をこのほど四月一日にさかのぼつて発令するとともに一日付けで事務職員五人を新規採用、配置した。

（兼務）磐城産業高校長鈴木義明（小名浜高校長）浅貝幼稚園長大平幸男（湯本二中校長）水野谷幼稚園長永井弘（湯本三小校長）磐崎幼稚園長広川登志雄（磐崎小校長）

火薬類取扱責者の準備講習

いわき県事務所では火薬類ぎり扱い保安責任者試験準備講習会をつぎの日程で開く。会場は平字大町の大東相互銀行平支店、▽九日午前九時三十分、火薬学▽十六日同、法令、火薬学。

十五日に平商連総会開く

平商店会連合会（中野勇雄会長）は十五日午前十時からいわき商工会議所平支所で総会を開き、過年度報告のあと新年度予算、事業計画を協議、役員を改選する。

天気 相談 若竹 電 7818

直言曲言

「憲法記念日」がすぎて、あすは「こどもの日」せめて事故による悲劇だけは防ぜぎたい。

○　○

憲法記念日も、こどもの日も、その意義を徹する者幾人。行楽地を人で埋めるのが旗日というか。

○　○

小名浜で公害防止計画をつくるため、大気調査を実施本決まり。調査から対策はいつの日か。

○　○

きょう木村知事一日幼稚園々長前九時から市民会館展示ホールで家畜商法、商法施行法などを講義する。ノブ夫人は小名浜で、ノブ夫人に人気あり。

社員募集
営業社員　一名
年令　四十才位までの方
希望者は履歴書持参で来社下さい　委細面談
常磐毎日新聞社

特製　5月5日は子供の日
かしわもち
銘菓の老舗
平城・黒びかん本舗
阪あさ川
平・四町目15　TEL5755
あさ川恒例の
新茶サービス
5月1日～10日まで
400円以上お買上げの方に新茶一煎差し上げます

読者コーナー

投稿歓迎…原稿用紙六百字以内…匿名もよし

まだある過酷な私制裁

わたくしはバスのなかで、以外なことをみかけました。どのような事情かは知ることはできませんが、話のあらましを聞きましたこれによると、一人の学生がコンクリートの上に三時間も座わらせられた私刑だったため、両足はハレあがって身動きもできず、当分休学するとのことであります。

いましめは最高の厳格を必要としますが、人権を侵害する肉体的制裁はだれがにぎっているのか、単なる学校側にあるのか、このような制裁を下だすまでには、おそらく、この学生の日頃の素行も織り込んでいることは想ぞうできるが、制裁にも限度のあることを当局は再認識すべきではないか。

この立ち聞きは平と御厩間のバスの中で、三人の高校生の話ですから一言お断りしておきます。

（平才槌小路・子を持つ母親）

氷石山へハイキングバス

常磐交通では、水石山ハイキングバスを十一月まで日曜、祝日ごとに一往復する。平発午前九時三十分、水石山発午後二時。

「ダンセン」で記念セール

いわき市平中央通り紳士服飾の店「ダンセン」は三十一日まで、店名変更三周年記念セールを開く五百円お買上げの方に抽せんでステレオ一台その他の電気製品がある記念セール中

婦人の読書県下一

内郷図書館教養向上に利用増える

市民の教養向上のため読書グループの創設や婦人学級の育成につとめているいわき市内郷図書館は読書人口の増加とその奨励のため図書館利用の多い主婦や会社員、高校生など五人をこのほど表彰したが、さらに元教育委員会の事務室をえつ覧室に開放して読書人に便宜をはかることにした。同館が昨年一年間に貸し出した図書は、一万二千人で一万五千八百九十六さつ、とくに婦人学級を利用しての読書熱は県下一といわれている。

現在内郷地区の読書グループは主婦の十グループのほかに親子、警察、職場各一の十三を数えている。また今月中旬には新刊書（四十七万円）を購入する計画を進めている。

遠藤工業で雨具を贈る

いわき市平大町の遠藤工業株式会社＝村上市蔵社長（四四）＝ではきよう四日正午市内の困っている家庭の子どもさんに上げて下さいと、子ども用女物雨ガソパ四十四点を平福祉事務所に寄せられた。同福祉事務所ではさっそく同市内の保護家庭に配ることにした。

トモエ化学十日落成式

いわき市でさきに誘致したトモエ化学（常磐関船町宮下）＝日東化学系列会社は急ピッチで建設工事が進められていたが、このほど完成十日午前十一時から同工場で竣工式が行なわれる。

常磐RK例会

常磐ロータリークラブ（比佐栄一会長）は八日正午から、常磐商工会議所二階ホールで例会を開く

開花の「楽焼」若人に好評

いわき市平新田町の純喫茶「開花」の「楽焼き」は若人間に大好評で結婚式の記念品やクラス会の寄せ書きバーテーのプレゼントにも喜ばれ、開花ではえん会やクラス会にも楽焼きの出張もする。

老人を招きハイキング

内郷内町金坂仲好会は、このほど総会を開き、つぎの役員を決めた。

▽育成会長深瀬専松▽会長渡辺長男▽副会長太田トミ千、加藤清作▽書記長伊藤吉勝▽会計渡辺良寿▽監査米沢カノ、橋本サダ子。

一方同会はこどもの日の五日午前八時三十分発でバス二台に百十人のこどもたちと七十才以上の老人を招き、常磐藤原の丸山公園にハイキングする。

滝口材木店で5日慰安旅行

いわき市平・滝口材木店（滝口寅雄社長）は五日から三日間、従業員慰安旅行のため臨時休業する

映画

ミクロの決死圏「聚楽館」

20世紀フォックスが、あらゆる科学技術と人材を用い35億円という製作費をかけたSF映画。SF作家オツト・クレメントとジエイ・ルイス・ビックスビーが共同で書いたストリーにもとづきハリー・クライナーが脚本を書き、「海底二万里」のリチャード・D・フライシャーが演出この映画はSFファンを着想の美事さで脱帽させる。人間ん囲気から突然の襲撃とパンチのきいた不可解な場面で観客の好奇心をひきうけ、さらに地下街の大

艇ごとまるまる細菌なみに微少して血管のなかを航海するというのは奇想天外。全作品の撮影もうまい。まずいきなり旅客機を迎える空港の警備態勢のものものしいふんい気から、ミクロの決死圏のスケールの大きさを感じさせる。

規模な場で圧倒しておいてから、本筋に入る。このプロローグ的なシークエンスはすぐれている。かくて原題どおりのファンタスチツクな航海がはじまるわけだが、せん航艇が頸動脈に注射され、いままで想ぞうもできなかつた。世界へ流れこんだ瞬間には、異様な感動をおぼえる。そしてその感動はたちまち美しさへの感嘆に変るこの作品はバレエ的魅力と冒険とサスペンスを結びつけたところに成功がある。血管のなかを旅行する話だと眉をひそめず、一度見るべきである。この幻想的な美しさは絶品である。主演はラクエル・ウエルチ。スチーブン〝ボイド。アーサー・ケネデイ。▽カラー十四日まで（黒）

ベルダモンド

涙の星は輝いていた

県立養護学校平分校
中二年　本田　絢子

「母が肺炎で
突然入院した」
あの日は静かな夜だった
だれもいない
静かな庭の中で
星だけが
きれいに輝いていた
だが
あの日の夜は
悲しそうだった
いつぱい
いつぱいある星は
夜の涙だったのか
そうだ
あの日の夜は
泣いていた
星は寂しく
輝いていた
きれいにきれいに
星は私にとつて
ただ涙に見えた
あの日は静かな
夜だった
涙の星はくらい
夜空に輝いていた

こいぬ

平三中実務一年
鈴木　松男

ぼくが校庭を
歩いていると
こいぬがちよこちよこ
ついてくる
しつしついくら
おつてもついてくる
こいぬつて
かわいいな……
見たいなしつぽを
ふりふりついてくる
ぼくがふりむくと
こぐびをかしげて
見上げる
こいぬつて
かわいいな……

ねこ

鎌田保育園
六才　あべくみこ

きのうねこのまと
おにんぎよう
ごつこした
かたとおとがしたら
スーといなくなる
こわいからかな
いぬがきたのかな
ねずみをとりに
いくのかな
あとでニヤオー
とないて

あしにからまる

「すずめ」
平一小特二年
助川　憲雄

ぼくは
とりごをみました
二ひきみたのよ
とりは　ぼくの
うちのやねの木の
ところにたまごを
うみました
ふたつすずめが
うんだのよ

テレビ

県立養護学校
平分校中三
鈴木　新一

ぼくは
とりごをみました
二ひきみたのよ
とりは　ぼくの
うちのやねの木の
ところにたまごを
うみました
ふたつすずめが
うんだのよ
何度そう思つたことか
何度そう言つたことか
だがぼくは弱い
すこしだけ
ちよつとだけ
こうして見はじめる
おもしろい
ほんとうにおもしろい
テレビぼくには
楽しすぎる
もうこんな時間に
なつてしまつた
さてこれから
勉強しようか
テレビなんかに
まけないぞ
でも　でも
ぼくは弱い
勉強はいつでもできる
テレビのこの
番組は今しかない
こういつて
いつでもテレビを
見てしまう
ぼくがテレビに勝つて
勉強する日
その日こそ
ぼくが成長した日だ

雨

県立平盲学校五年
今　美佐枝

雨がざあざあ
ふつている
まるで狂つた
ようにふつている
雨も悲しい
ことがあるのかな
だからおおつぶの
涙をながして
いるのかな
あんまりなくと涙が
なくなつてしまう
今日こそテレビ
なんか見ないぞ
今日こそ
勉強してみせる

ご婚礼家具
各種取揃えました
平信販チケツトを
ご利用下さい
萬 丸萬家具店
店舗　いわき市平四白町　電6633
工場　いわき市平白銀町目　電6634

カメラは田中

内科 小児科 小野医院
院長 小野弥久
〃 美恵
いわき市平字月見町10 TEL8880

イズガバ
日よけ
カーテン・シート
自動車覆い・ホロ・キャンプテント
ステージ幕
合資会社 敷島テント
本店　電話（平）7551　工場（平）7552

ごあいさつ

常磐市湯本温泉旅館組合（里見三郎組合長二十六軒）常磐湯本温泉旅館組合（駒木根定之助組合長二十四軒）白鳥温泉三業者が五月一日大同合併いたしました。つきましては今後ともよろしくお引き立て下さるようお願い申し上げます。

昭和四十二年五月四日

組合長　鈴木栄信
副組合長　駒木根定之助
同　長岡義誠
会計　荒川一郎
同　鵜羽キワ
同　若松ユキ
監事　阿部貞三郎

常磐湯本温泉旅館組合

美里（電話二一八一）
みさ（〃二五六八）
みね本（〃三二八）
緑屋（〃三一五）
備中屋（〃二〇四九）
新桜泉亭（〃二八八七）
松柏館（〃二一四一）
新滝（〃二六一）
新ふじ（〃二〇三七）
新亀（〃二三四五）
昭和館（〃二〇〇八）
新つた（〃二九三三）
すずのや（〃二三五七）
住の江（〃二三三二）
すい月荘（〃二三六四）
羽前屋（〃二八四一）
エビス（〃二三六三）
春木屋（〃二七二四）
喜楽屋（〃二三七）
うばの湯（〃二三三〇）
まるいち（〃三七六二）
みよし（〃三四八五）
山徳ホテル（〃三七七七）
さき（〃二〇四〇）
水上（〃二九三一）
住の江支店（〃三七二二）

岩惣（電話二一三五）
伊勢屋（〃三一三五）
石川亭（〃二二四四）
いしだ（〃三〇六〇）
泉屋（〃二三一六）
越後屋本店（〃二一四八）
白水（〃二九一七）
大滝館（〃二〇三二）
桜泉亭（〃二七〇五）
玉の屋（〃二三三二）
つた本（〃二一五五）
魚昭（〃二〇一三）
山形屋（〃二一三一）
山路（〃二四二一）
柳屋（〃二三三四）
福美館（〃三二四二）
吹の湯（〃二一五八）
古滝（〃二一九一）
こいと（〃二一五一）
佐の屋（〃二〇二二）
丸越（〃二八五五）
八番（〃三三五四）
大貞（〃二五七七）
さとみ（〃二七四四）
さかえ湯（〃二三五三）
おとめ荘（〃二八八五）
湯本館（〃三二五五）

トマト見事に実る
若きハウス研究会の成果

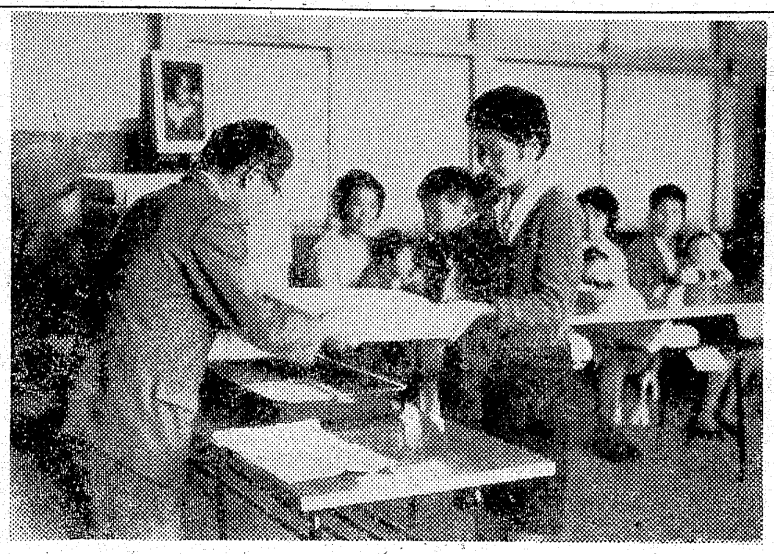

〝魅力ある農業づくりのパイロットになろう〟と、昨年いわき市植田町添野に生まれた若い農業後継者のグループ「添野ハウス研究会」で初栽培したトマトが見事に実り、このほど待望の収穫が始まった。このグループは添野地区の磐城農商出身の二十歳から三十二歳までの若者たち六人。リーダーの小川勇勝さん（二七）は三十八年に農村派米青年として一年間アメリカの農業技術を学んできたホープ。同研究会は勿来農改普及所の阿部昇一技師の指導で生まれ、無利子の農業改良資金二百八十万円を借り、水田の一部に広さ約六百六十平方㍍のビニールハウスを一人一むねの計六むね約四千平方㍍を建てた。ハウスにはそれぞれ三千四百本ほどのトマトの苗を植え、その間かんを十八センチ、二十一センチ、二十四センチの三段階にして成長の早さなどを比較、それぞれ長所短所を調査した。

ハネられて六ヶ月のケガ

二百午後八時三十分ごろ、いわき市四倉町字一三七地内の国道を歩行中の同市四倉町東二丁目一五〇、大工大和田二郎さん（四一）は前からきた同市佐ぬか町荒屋一〇〇、会社員糞谷佐門さん（五六）の運転する軽四輪乗用車にはねられ、左足の骨を折つて六カ月のケガをした。平署の調べによると原因は、糞谷さんが前の車のライトに目がくらみ大和田さんに気づかなかつたらしい。

好間炭鉱に落盤
作業員四人が重軽傷

四日午前三時十分ごろ、いわき市好間町上好間字小館、好間炭鉱（代表取締役林武義氏）斜坑々口より約一千七百㍍坑底電車坑八百卸坑道において坑道岩石掘進作業中、側壁がくずれ落ち作業中の高橋吉治さん（四五）とくり崎一さん（三九）の両人は岩石にはさまれ腹部、足などを打つて重傷。また古川守さん（三五）橋本清さん（四四）の二人もそれぞれ足、腰などに軽傷を負つた。

鉱山保安監督署いわき支部で原因などを調査中。

枯草を焼く

四日午前十一時五十五分ごろ、いわき市小名浜永崎字走出三五、平田紡績株式会社福島工場＝責任者小川末治工場長（四三）＝裏側倉庫前の枯草から出火、約三アールを焼いた、発見が早かつたため大事にはいたらなかつた。

磐城署と同消防署で原因を調べているが、損害はほとんどなかつた、同工場の従業員のタバコの不始末ではないかと見られる。

湯ノ岳でも山林焼く

三日午後零時十五分ごろ、いわき市常磐藤原町湯の岳の山林から出火、同市常磐藤原町、農業高木二郎さん（五八）ら九人の共有林のマツ、ズギ約二百本（十五年生）など十二アールを焼いた。

常磐署の調べでは、ワラビ取りのたばこの火の不始末らしい。

色鮮やかにつつじ満開

いわき地方はこのところ夏のような日和で、平松ケ岡公園の名物〝つつじ〟がいつせいに咲き出し色鮮やかな花に訪れる観光客の目を奪つている。薬桜の下に「真赤」とあつてアマチュアカメラマンたちはつつじをバックにシヤツターを切つていた。ここのつつじは二百種類で約一千株あるといわれ百数十株は六十年を経つた老木だが、毎年美しく咲き誇つてくれる。二日から三日の飛び石連休には近くの幼稚園児らが担任の保母さんらに連れられ、はしやぎまわるなど家族連れや若いカツプルも春の日ざしを新緑とともに満喫していた。

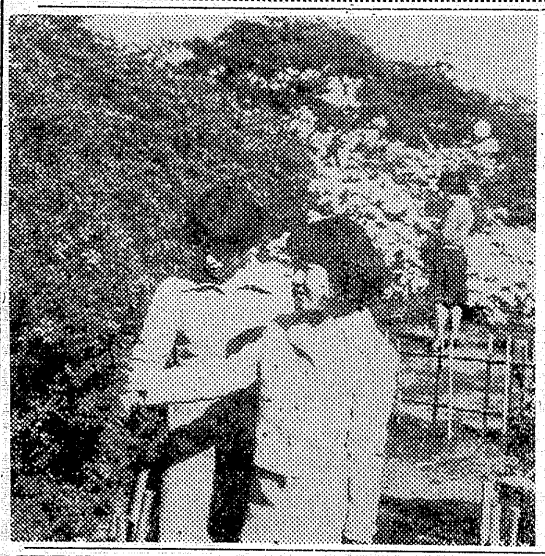

【写真】平・松ケ岡公園のつつじ＝見ごろは十日ごろだという

優良児に記念品
きょう平地区で表彰式

四十一年度いわき市平地区の健康優良児表彰式は四日午前十一時から平支所会議室で行なわれた。表彰式にはいわき市小香平支所長が出席、各優良児はお母さんと一緒に二ニニコ顔で表彰状と記念品をうけとつていた。

【写真】笑顔で表彰状をうける健康優良児

表彰された優良児は次のとおり

第一回スケート大会
7日スポーツセンター

いわき市平北白土のいわきスポーツセンターでは六月上旬に納会をかねてスケート大会を開催する予定だつたが、同センターのスケート営業が、冷凍能力などの関係上五月で終了することになり、本年度最後をかざるため七日午前十時から同センタースケートリンクにおいて第一回浜通りスケート大会をつぎの要項で行なう。

競技種目はスピード競走で個人では一般が五百㍍、千五百㍍、高校同、女子二百㍍。団体は職域対抗で一チーム四人二千㍍。なお競技用靴の種類は制限しない。申し込締切は五日（電話申し込は八八二五へ）

一方、大会終了後午後四時までリンクを無料開放する。当日は必ず登録票を持参。

農業技術連の事業計画

いわき市平農業技術者連絡協議会の第九回総会は二日午後一時から平市民会館展示ホールで開き、四十一年度事業及び収支決算報告四十二年度事業計画、収支予算の決定、役員改選について話し合つた。その結果事業計画としては総会を年一回、例会を年二回（七、一月）に開き、①農業指導打ち合わせ会②農業振興計画の樹立とその推進ーを行なう。また役員会を年一回、部長会年二回、講習会年一回を開き、協議会の執行と運営について、移動研修、専門部会、相互の研究討議を進めるーなどを決めた。新役員は次のとおり。

▽会長＝丹野幾之助（平支所）▽副会長＝松本勝雄（農改）▽監事＝佐藤豊（農業振興課）宮内輝喜（平農協）▽委員＝大橋哲夫（平農協）国井久雄（農改）白土正（共済）鹿野康（振興課）鈴木健介（平支所）

身辺雑記

Aさんの世帯は公務員退職後の年金と奥さんの稼働収入により親子五人の平和な生活であり、それにようやく長男も学校を終え薄給ながら就職し、ほつとしたのも束の間Aさんが突然病気となり、それも手術は急を要し入院最低六カ月もしなければならないとの診断であり、多額の費用を必要とする医療費については、困り果てたため社会保障制度により無事手術も終え、その後の治療もある程度順調に進み約七カ月後に退院したが、もう老令であり当時の病気も完全に快復した訳でもないため、今は自分の体大事に余生を楽しみおり、当時若かつた長男は、もう二人の子供の親となり、六人家族がほんとうに仲睦じく団欒しおる所に私はここ十二年の間に三度程お邪魔いたしましたが、Aさんはその都度自分の現在の余生があり、又孫達と共に楽しくテレビを見ながら一家睦じく生活出来るのも唯々社会保障制度のお陰である、と率直に申される度に私は現在の社会保障制度がまだ完全とは言いきれないまでも、こうした方々のために一光明を与いたのみでもほんとうに良き世代であるとつくづく感じさせられます。過日の新聞紙上にては全国長者番付が発表されましたが、その方々の裏向には、まだまだ不測の事態による谷間の日影にある幾〆かの人達のおる事も忘れてはならないと思われます。

社会福祉に憶う

坂本時男

私は約二十七年前に「盲腸」を病み手術、入院した事がありますが、当時は社会保険等では医療機関にて敬遠しおり為に被保険者本人でありながら現金にて精算した経験をもつておりますが、現在は各種社会保険、労災保険、共済組合、失業保険、厚生年金等その他法的による各種保障制度の現実を思い浮べる時に、ほんとうに今昔の感を禁じ得ません。

社会には心身障害者、重度身体障害者、身寄りのない薄幸の老人或は不幸な少年等恵まれない悪条件下にある方々がまだまだ沢山おり、こうした方々は本人及び世帯にては、どうにもならず、どうしても社会に依存しなければ生存すらもおぼつかない状況にさらされております。もつともつと社会保障制度と福祉施設が充実されこうした方々に希望と光明と勇気を与いそして平和な住みよい民主国家、楽土の建設を切に希う一人であります。

（平少年センター所長）

ポロコンテスト七日発表！

越フジコシ

紳士ポロセーターコンテストの結果は応募総数千四九四票で一位は九番の一六五票、二位は一六番の一二三票、三位は二五票で八〇票四位十一番、七八票、五位二九番七四票、六位二番、七二票、七位二七番、七〇票、八位二三番、六四票、九位二三番、五八票、十位六番、五六票の順でした。なおご当せんの方のお名前はこの七日平店新館店頭およびこの紙上に発表いたします。何卒ご期待下さいませ。

（入院随時）
志賀整形外科外科
院長　志賀柳一
いわき市平鍛冶町27　電7846（医院）／6365（自宅）

おすきな銘柄を選んで
グツト1ぱい50えん
いわき産の12銘柄をそろえてお待ちしています
いわき銘酒コーナーでご賞味下さい
平駅前中央通り　電8802

肉
牛豚肉問屋
たいらの
緑屋
本店　いわき市平字一町目　電2539＼6084
支店　いわき市平字田町中央通り電2794

Coffee
募集　女子従業員
給与　¥20,000以上
委細面談
営業時間／朝7時～夜11時
茶房　丘

ギヨーザ　タンメン
しらぎく飯店
五月の定休日　十六・十七日・二十七日
いわき市平字田町　電2779

生ビールのシーズンです
キリン生ビール五〇〇cc一三〇円
キリン生ビール三〇〇cc九〇円
居酒屋まるよ
いわき市平中央通り電三八二〇

小名浜
いわき市の発展　祈る海上・家内・交通の安全！
諏訪神社例大祭
五月八日（神輿渡御）
宮司　小名川年雄
社総代会長　小野義一

父亀山晴次儀かねて病気療養中のところ五月四日午後一時永眠いたしましたここに生前の御交誼を深謝いたしつつしんで御知らせ申し上げます
告別式は五月六日午後一時から三時までいわき市平字大館大宝寺にて行ないます
御供物の儀固く御辞退申し上げます
昭和四十二年　いわき市平字南町二
五月四日　喪主　妻　亀山正邦
親戚代表　矢野ふく
ほか一同

NHKラジオ 第一

6・05 じようずな話し方
15 雲と鳥と山の子と
7・00 ニュース
20 ニュース解説
30 絵本猿飛佐助
8・30 ニュース特集
9・00 ニュース
15 市民の系譜
10・10 スポーツニュース きようの問題
30 邦楽百選
11・05 夢のハーモニー

NHK 第二

6・00 そろばん教室
20 基礎英語
40 英語会話
55 英語ニュース
7・00 農業学校
15 続基礎英語
30 中学生の勉強室
8・00 通信高校講座 商業一般
20 地理B
40 英語A1
9・00 化学A
20 古典乙1
40 英語A2
10・00 気象通報
15 通信高校講座 物理A
35 数学1入門
11・00 フランス語入門
20 中国語語入門
40 大学講座

ラジオ福島

6・00 ニュース・ハイライト
20 RFC三つの質問
25 木曜ナイター 野球のない時 ナイター・ジヨツキー 木曜リクエストパレード 歌謡曲ワイド・シヨー
9・30 ミユジツクパレード
10・00 ヤング・ヤング・ヤング
20 ニュース ガイドタイム
30 ミユジツク・イン・ハイフオニツク
11・00 大学受験ラジオ講座

NHKテレビ

6・00 四つの目
30 素顔の青春
45 今晩の番組から
7・00 きようのニュース
30 東南アジアの農業開発
8・00 ふるさとの歌まつり
9・00 ニュース
25 ニュースの焦点
40 NHK劇場 青葉の頃
10・30 ドキユメンタリー特集
11・10 海外ニュース
30 時の動き
55 番組のおしらせ

洋服の10ヶ月払 サンキョウ

福島テレビ

6・00 民友新聞ニュース
15 ハリスの旋風
45 ニュースフラッシユ
55 国際ニュース
7・00 太陽のあいつ
30 チヤコねえちやん
8・00 青春の条件
56 FTVニュース
9・00 おかあさん 手紙
30 東洋チャンピオンスカウト
10・15 ナポレオンソロ
11・15 民友新聞ニュース
25 県内の空模様 FTVソング

教育テレビ

6・00 スペイン語講座
30 みんなの科学
7・00 英語会話
30 そろばん教室
8・00 教養特集 都市と遊び場の設計
9・00 通信高校講座 生物
30 化学A
10・00 数学1
30 数学2A
11・00 数学1入門
25 たのしいフランス語

みきものきもの

★NHKテレビ……4日

NHK劇場

「青葉の頃」

―総合後九・四〇―

作・立原りゆう、演出・成島爾夫。

若ものは無民的な感情を嫌う上つ面の体裁に走りがちだ。このドラマの主人公むつ子は、あこがれの雑誌社勤めから、突然焼き鳥屋の娘に押しやられる。生活しゆうに染まつた時のげん滅、そこにほんとうの人間の姿をみた時のおどろき。―カメラは、むつ子の若い心の揺れを、みずみずしく、痛みやすい青葉ににせて描いていく。

シナリオ作家の野田高梧を父に持つ立原りゆうが、「揺れる若葉」(昨年五月五日)以後、一年ぶりに書きおろした青春もの。香山美子と松山省二の共演である。

―むつ子の家は焼き鳥屋である。その反発からか、むつ子は文化的な仕事をしたかつた。雑誌社の面接試験、むつ子は試験官の山本らに「なに焼き鳥屋？」とからかわれ、やはりだめかと思う。

ところがうまく合格した。あこがれの雑誌社勤務…十八歳のむつ子は目を輝やかす。その目の輝やきも、突然の父の死によつて力を失う。

だれが家を継ぐかという問題でむつ子の家は混乱する。兄の弘史は焼き鳥屋故に女にふられ家出したまま。姉の光子、町子はすでに嫁いでいる。結局、むつ子におはちがまわつてきた。

泣く泣く会社を辞め、むつ子は店に出た。酔つぱらい相手の商売は精神的に耐えられない。むつ子は金をため、時間のある昼間、大学に行こうと決心するだが、母のたねはこつそり弘史に金を与え、町子もこどもの幼稚園の入学金を借りにくる。

むつ子は失望した。波がくるところで砂の山をつくつているのではないか……そんな気持に落ちこんだむつ子を励ますのは幼なじみの辰夫であつた。

今週の映画案内

【平】

◎世界館　五月七日迄　電二三五
六、五四　大魔神逆襲
八、二二　ガメラ対ギヤオス

◎ひかり座　五月十六日迄電三三六
六、五〇　続黄金の七人
八、三〇　真昼の用心棒

◎歌楽館　五月十四日迄　電二三五
六、五〇　ブルーライト作戦
八、三五　ミクロの決死圏

◎東映三夜　五月九日迄　電二三五
七、〇八　少年ジヤツクと魔法使
八、二八　狸さん大当り
八、四五　マクマ大使
九、一〇　海獣戦争

◎名画座　五月九日迄　電二六六
七、三六　学生妻
八、五一　女子寮

◎平日活　五月十六日迄　電四二五
五、一三　栄光への挑戦
六、五九　影を斬る剣
八、二三　命しらずのあいつ

◎東宝民劇　五月六日迄電三三三
四、〇〇　クレージー大作戦
五、五〇　佐々木小次郎
八、四〇　青春で突走れ

【写真】教養特集＝東京下町のある児童公園でのびのびと遊ぶこどもたち。しかし遊び場に恵まれないこどもも多い。

新築・改装
ブロツク建築（183）
鉄筋コンクリート建築一般・建築施工
用途制限による建ぺい率（1）
基本原則＝住居地域、準工業地域工業地域内では敷地面積から30平方メートルを引いた残りの60％商業地域用途地域の指定のない区域では敷地面積の70％
新築・改装のご相談はゼヒ当社へ
斎藤建設工業株式会社
いわき市平字仲間町 電5864・6911
出張所 いわき市小名浜 電②1764

新築のお住居に
大黒保温風呂釜
快適ズバリ
風呂の店
大黒釜屋
いわき市平正月町19 電4583
実演販売所堂の前 電9251―2

内科 小児科
松本医院
院長 松本勝衛
いわき市平字谷川瀬三十九町（変電所近く）
電話 八・六七〇
△入院応需▽

平のとんかつ大黒
いわき市平三町目 電二九六八
◆カツライスの部
松ライス 二一〇円
竹ライス 二七〇円
梅ライス 三六〇円
◆カツ丼の部
鶴かつ丼 二四〇円
亀かつ丼 二九〇円

近い・近い・どこだ！そこだ！
駅より歩いて1分
青葉薬品
青葉薬品
平駅前30米通り（アーケード街）
電話 四二三四

新装開店
クラブ 花はなうたげ宴
藤まつりあなたも私も
気軽に唄つて楽しめます
世界館前通り 電8046

登録銘菓 平城 平あさ川

旅は安心して泊まれる宿
旅館賠償責任保険加入
日本交通公社協定旅館
日本観光旅館連盟会員
旅館 甲陽館
いわき市平駅前 電(代)3181

湯本温泉組合
ホステス募集!!
▽会員資格 満十八才以上の女性
▽月収 三万円以上
▽面接は毎日午後一時―六時
▽衣裳の用意あり
いわき市常磐湯本町笠井（こいと旅館前）
湯本温泉組合社交クラブ
電話（常磐）二七五八

ご婚礼調達家具
◎和洋タンス
新型三品セット
※進学祝に机、椅子
本立て、本箱の特売
いとう家具店
いわき市平新川町 電話2464
工場いわき市平大町 29～30

すし割烹おとた
（出前迅速）
いわき市平世界館前通り
電四六五二―二四三七