夕刊 常磐毎日
発行所
共同観光開発株式会社
社長　金古政通
いわき市平字田町75番地
電話2104・2105番
小名浜支社電②4049

コロッケの
富松
TEL 2681

堺化学工場の増設

60%の整備計画成る

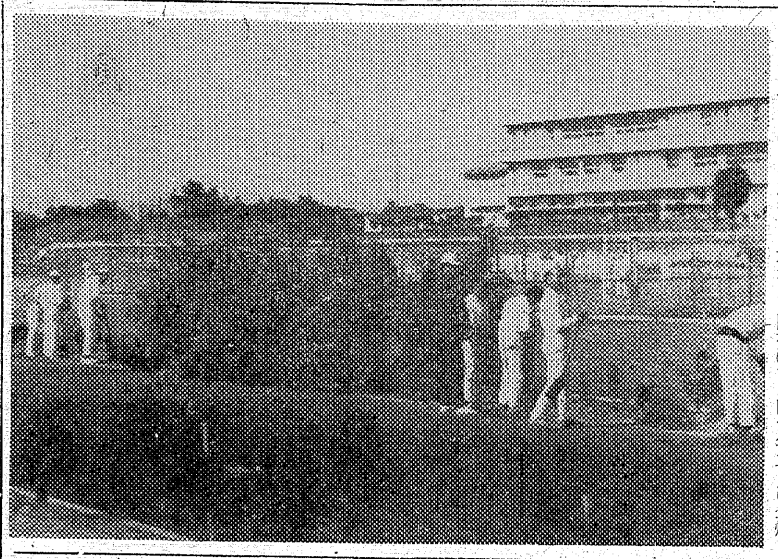

いわき市泉町下川にある堺化学工業小名浜工場（鳥越正治常務取締役工場長）の増設工事は、このほど本格的に始まった。工費は十五億円で、完成は九月の予定。将来はさかえ市にある本社工場を小名浜工場に集中する計画。

同社は大正七年に創立し、現在資本金十二億円。さかえ市に本社工場があるほか、小樽鉱業所、小名浜、長野両工場を持ち、酸化チタン（顔料）亜鉛、金属石けんなど生産している。

亜鉛製品は全国生産量の三一%、バリウム製品は七七%、安定剤・金属石けんは三〇%を占め、それぞれ全国一位を誇っている。

小名浜工場は三十八年から本格的な生産にはいり、現在月平均六百トンの顔料を生産している。さいきん需要が大幅にふえ、工場を増設、とりあえず月産一千トンにふやすほか、回収りゅう安三千三百トン、酸化鉄一千トンを生産する。

増設する建て物は酸化チタン工場約五千平方㍍、倉庫二千㍍、りゅう酸鉄処理による公害対策施設千四百六十平方㍍のほか四千キロワットの重油による自家発電所もつくる。

校庭の美化運動

小名浜二中でPTA奉仕

いわき市小名浜第二中学校（金成信成校長）では、いま学校の美化にと、父兄と全校生が一丸となって花壇づくりや植樹作業を行なっている。

同校はさる四十年二月に金槌してから緑化につとめてきたが、このほど小名浜一小が新校舎に移転したため、同小学校に植えつけられていた樹木を移植しているもので、父兄たちも毎日交替で奉仕をつづけている。学校当局もこの自主的な父兄の労力奉仕に感謝している。

【写真】PTAの労力奉仕

磐城支所の税相談日

市役所磐城支所は市県民税相談をつぎの日時（十時から四時）場所で受付けている。▽二十四日磐城市民会館所得、事業税▽二十五日上神白公民館江名出張所▽二十七、二十八、三月一日磐城市民会館▽二、三日麗島▽四日磐城支所▽六日滝尻公民館▽七日住吉公民館▽八、九日泉公民館▽十日永崎公民館▽十一、十三、十四、十五の各日は磐城支所。

無免許違反が多い

平署の交通調査白書

平署交通課がまとめた昨年の無免許運転による事故は死者が二人、傷者三十五人で、車両別にみると自動二輪が十一件と一番多い。次に原付四、普通貨物四、大型貨物三の計二十六件となっている。また無免許運転を年令別にみてみると、二十歳未満が十三件と圧倒的に多く二十歳から三十歳が八、三十一歳から四十歳までがその順。さらに職業別は店員五件、会社員四、高校生三、大工、労務者三、無職三となっている。

観光道路の開発

四倉ー小名浜間、舗装

石城七浜の海岸線を通る県道磐城ー四倉線の改良工事（総延長二十五キロ㍍）の改良工事は、来年度完成を目ざし急ピッチで進められている。

現在いわき市平字沼ノ内ー豊間間三千七百二十㍍を直線に結ぶ道路を総工費四千万円を投じ新設中で、すでに二千㍍ほど完成、さらに来年度は工費四千万円を投じ、残りの千七百㍍を完成する予定。

同県道は同区間と高久地内の一部などを残して舗装になっており、四十三年度には全面舗装になる。

同線は国際小名浜ー漁港中之作ー豊間ー四倉を短距離に結ぶ産業道路。これまでは同線の沼ノ内ー豊間間の道路がせまく、曲折していたため、大型バス、トラックなどすれ違うのに困難なほどで、年々増加する豊間海水浴場塩屋崎灯台への観光客ドライバー地元などからも改良工事が望まれていた。

改良工事はこの沼ノ内ー豊間間を山間部で切り開き直線で結んでしまうもので道幅も七・五㍍に広げられる。これが完成すれば、同線が高久地内で平ー高久線、さらに現在、ユースホステル、国民宿舎など建てられている四倉ー仁井田浦ー塩屋崎灯台にも通じ、産業面のほか観光面にも大きな役割りを果たすものと期待され、早期完成が待たれている。

失対者の労力

道路工事など進む

いわき市平支所管内の四十一年度失対事業は、一月末までに年間事業計画分を終了するという他地区では見られない働きを果たした市営失対事業には百六十六人が従事、平均年令五十四歳、しかも女性が七割をしめて労働力だが、年間就労は延べ五万一千人で、四千万円にのぼる事業量（日給五百七十一円平均）だった。道路関係は舗装が月見町、県事務所前、税務署前、大阪造船前、沼ノ内その他で延べ六百六十㍍、十四線。道路改良は草野駅前、菅波、中神谷、上高久など延べ千四百平方㍍、張り石舗装がネズミ坂、旧城跡、新町トンネルなど二百十㍍の合計二千三百七十㍍。これに舗装修繕が二千平方㍍、砂利道補修が七千五百㍍で延べ三千八百七十㍍。これに測溝新設が沼ノ内、童子町、北目町、赤井日渡など七百二十七㍍、赤井中の岩盤山を削っての校庭拡張は八百平方㍍あり、このほか北目町ゴミ焼き場の整理、戸別ゴミ集めなど市民生活の保健衛生部門にも活躍している。

火渡り行事

26日に温泉神社

いわき市常磐湯本町の鎮守温泉神社付属福神講社（金成英治講元）は、恒例の火渡り行事を二十六日午前十時から行なう。

また被魔剣法の神儀も行なわれる。

諸厄災難を払い、交通守護、開運などを祈願するもので、火渡り行事は境内に幅員二㍍、長さ五㍍の火だんを設け、これにマキなどを燃やして真っ赤にやけた火だたみの上を素足で渡る。

〝心気を統一して渡れば熱さは感じない〟といわれ、修験者猪瀬忠氏の教導で行なわれる。めずらしい行事。

子ども会

湯本で26日交歓会

いわき市常磐湯本公民館は、二十六日午前九時から湯本二小で、常磐地区子ども会の交歓会を行う。

この子ども会は二十九単位、八千人の会員で組織されている。この日の交歓会には各地区代表三百人が参加して、VYS結成四周年記念のため、VYSの会員と合同交歓や室内でのゲーム遊び、フォークダンスなどを計画、子ども会の交流をはかる。またVYSの会員（高校生）で、ことし卒業する会員に湯本公民館長賞として感謝状や記念品が贈られる。

柔剣道大会

二十六日 平演武場

いわき市平地区小、中、高柔剣道大会は二十六日午前八時三十分から平署演武場で開く。参加校は平地区内の小、中高等学校で一校二チームの選手約百四十人。

ハワイアン3月行事

常磐ハワイアンセンター三月の催しものはつぎのように決った。1日サークル・松林ショウ▽5日安達明歌謡ショウ▽12日二葉百合子、東家浦太郎、相模太郎▽15日マキノ洋一、初恵まん才▽19日久保明歌謡ショウ▽21日瀬川洋一とクールキャツツ▽26日一節太郎。

磐農卒業式

磐農（村田睿男校長）の卒業証書授与式は三月一日午前十時から同校講堂で行う。また好間高（高萩校長）の卒業証書授与式も同日同校講堂で行なう。

天気
提供　若竹
白河手打ちそば
電 7818

玉川婦人学級

いわき市玉川中央婦人学級は二十四日午後一時三十分から住吉公民館で八地域内の人間関係について。

四倉高の卒業式

いわき市四倉高（楢原義雄校長）の第十七回卒業証書授与式は三月一日午前十時から同校講堂で行なう。

道信曲言

失対事業は遊び仕事のように見られているが、建設工事に偉大な底力となっている。

○　○　○

観光のシーズン、まず道路から……そして受入れの改善とサービスの奉仕心。

○　○　○

小名浜三中のPTA。子供らのため校庭にみどりの植樹。杉の子も伸びよ。

○　○　○

工場誘致もかけ声のみ。堺化学の増設はまさに光明。工部いわきの煙突を樹てろ。

潮汐

二月二十四日潮ー小名浜（旧一月十六日）

満潮　四、五一　三、三六
干潮　一〇、〇六　一〇、三七

気象

（今夜）南の風強くのち西の風くもり一時雨
（明日）北西の風やや強く晴れたりくもったり一時小雪
（海上）波が高いので船は注意

Corolla
トヨタ カローラ1100 人気実力ともにNO1
ヨーロッパ水準を破つた高速設計！
トヨタ生産300万台突破
ここにも〈プラス100ccの余裕〉が生かされています……1300CCクラス以上です
このゼイタクな車がこの価格
・カローラ・スタンダード
44万8千円
・カローラ・スペシャル
48万8千円（ラジオ ヒーター付）
・カローラ・デラックス
51万1千円（ラジオ ヒーター付）

◎画期的な1100CC、60馬力エンジン搭載、最高時速140キロゼロ発進400㍍19.7秒、サードで時速100キロも楽に出せます。扱いやすくシャープなダイレクト、フロアシフト、前進4段オールシンクロ、運転が最高に楽しい車です。
◎日刊雑誌、人気投票第1位……カローラの名にふさわしい美しいスタイル、しかもそこに秘められたダイナミックな力強さ、まさに人気、実力共にNO1です
社員募集
カローラ、パブリカ併売のため広く優秀な人材を求めます
・セールスマン　10名
・メカニック　10名
希望の方は本社総務課宛履歴書をお送り下さい
トヨタ パブリカいわき株式会社
本社＼いわき市平字堂ノ前5電話（平）6166代●小名浜営業所＼いわき市小名浜字定西216電話（磐城②4536●原町営業所＼原町市本町三丁目26電話（原町）4131代

読者コーナー

投稿歓迎…原稿用紙六〇百字以内…匿名もよし

水道計画に一言

いわき市の広さは東北一と称されているが、最近商用のためあちこち廻ってみると実に広大な地域にはいまさら驚いている。

平から三坂あたりまで行くのに自動車でもタップリ一時間はかかる。勿来から大久あたりは道路がよいからよいものの他は悪路だらけで相当の時間を要する。

これら道路の整備は何時完了するか、こんどの予算にどれらが計上されているかどうか予算市会の結果がわれら市民は注目したい。

次には水道問題である。山奥までいわき市となったが、その恩恵は水道にまで及んでよいと思う。市民の生活上欠くことの出来ぬ水道やガスなど当然市民の一員として受ける権利があるはず、現在の水道量でも夏は不足勝ちというのに山奥まで水を引くことは予算上も困難であるかも知れぬが、同じ市民でもお前は山の中に居住しているから水道の水はのまないでもよいーなどという不合理は憲法違反ではないだろうか。水を治むるものは国を治むるという言葉がある。市長さんはこんご生活の向上に従つて需要がますます多くなる水道計画の確立を断行して欲しい。

（内郷宇折返三・福山計一）

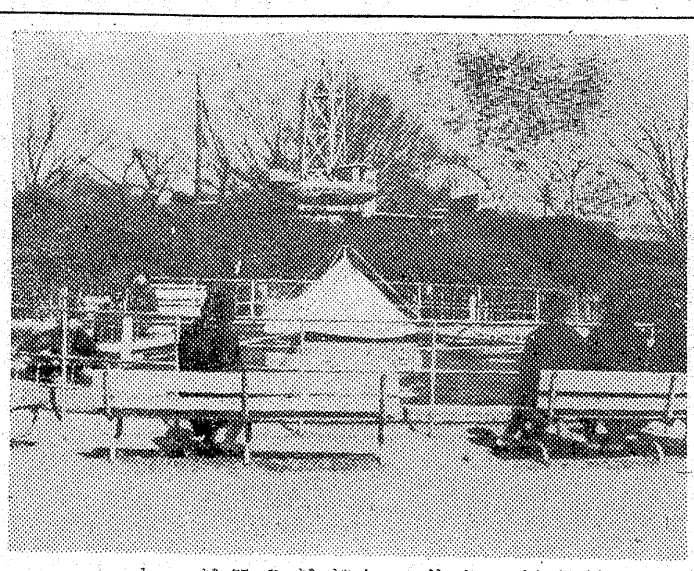

賑わう〝松ケ岡〟

＝春のようなお天気＝

○……きょう二十三日も春のようなあたたかさ小名浜測候所の調べによると同日の最高気温は十四・一度と四月上旬の気候となつたこれは本州東海上に春型の高気圧がはり出したためで、停滞した低気圧が追い出された型となつた。

○……このあたたかさで街行く人の中にはオーバーを脱いだサラリーマンの姿も見受けられまた、いわき市平の松ケ岡公園でも学生たちや子ども連れの客が訪れ、のどかな春の日を満喫していたようだ。なかには回転ボートやおさるの電車もくり出すなど、同公園の観光客受け入れ体制は整つたようだ。

○……でもこのあたたかさはきまぐれいつぱいで明日からは平年並みに戻るとのことだが、三月上旬には気温も上昇に向かい下旬頃には本格的な〝春〟に向かうという。

【写真】学生や子ども連れでにぎわってきた松ケ岡公園

商店街

ナショナル祭り

いわきナショナル店会はナショナル愛用者まつりを二月十日から四月十日まで行つているが五月十三日平市民会館で「お笑い歌謡ショウ」を開らく。晴乃チック、タック、てんぷくトリオ、市丸などが出演する。ナショナル電化製品お買上げの方一名に招待券。

大黒屋に熱帯魚

大黒屋六階に熱帯魚や海水魚の売場が新設された。めずらしい魚が水槽の中に泳いでいるので大人気。そのほか盆栽や盆石、水石なども陳列されている。

時計の「ネモト」

時計のネモトはプレゼントセール。

映画

二人の殺し屋

「ひかり座」

この映画は、マフィアにつながる二人の殺し屋の生態をナマの迫力で浮きぼりしているピエール・ピアル・レスー原作の映画化。

これをとりあげたラウール・J・レビーが脚本、監督。二人の殺し屋の一人は、黒目、黒髪の性格俳優でヘンリー・シルバ。もう一人の殺し屋はジャツク・クラツグマンでそのドスの利いたズゴさが見ものである。

殺し屋にねらわれるのがエディ・コンスタンチーヌ、そのガールフレンドにエルザ・マルチネリと揃え、マフィアの殺しの手口の残忍さと、この二人の、悪の目的達成のためには手段を選ばず、ひとりひとりが命をかけたサスペンスとスリルの連続は、監督最初の野心作として充分である。

▽二十四日封切（黒）

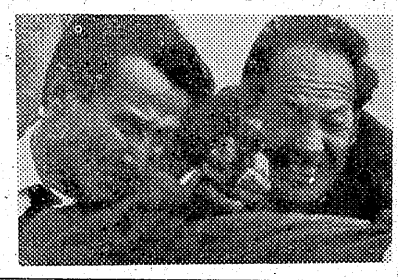

鈴藤赤札セール

鈴藤は決算前の超赤札セール。二十八日まで。なんでも大安売りで品物も豊富。お買上げ五百円毎に割引を進呈するほか、入学、進学のお祝いとして特別サービスも行なつている。

ウイン少年

ウイン少年合しよう団が平で公演するが、大黒屋は四月九日まで千円買上げ毎に抽せん券を進呈、五百名さまをご招待。

赤井の婦人学級

いわき市平の赤井婦人は二十四日午後一時から赤井公民館で開く手芸教室が主で、講師はニュースタイル学院長大島美佐子さん。

潮学生寮募集

磐城で経営している川崎市生田にある潮学生寮の入所寮生を十人を募集している。

しあわせの塔

春
湯本三小　五年
渡辺和代

そつて
手をひらいてごらん
手のひらにうつる春
さくらの枝に
小さな小さな芽の春
小川の水もとけ
小川の水が
静かに流れて歌つている
みんなで春をさがそう

にわとり
湯本一小　二年
すずき　かずひこ

にわとりがなんかいも
こけこつこうないた
ぼくはたまらなくなつて
おきた
ぼくがかおを
あらつていると
ようやくなきやんだ
こんどは
小さな声ですこしないた

北風
白井小　五年
吉田貴子

朝
外に出ると北風が
わたしの方に
とても強く
ビューツとふいてきた
いきがつまりそうだつた

わたしは手を
ハアーツとあたためた
とばされるような
風の中をあるいた
目から涙がながれ
とてもつめたかつた
でもまけないで
風の中をあるいた
強くふいていた

ストーブ
湯本一小　アイゴ
金野知子

ストーブに近づくと
ポカポカとあつたかい
手もかだも
あつたかくなつている
やかんをみていると
やかんもわいてくる
ポカポカのストーブ
いつももえているストーブ

わたしは
ストーブのある教室で
べんきようするのが
とてもたのしい

雪と風
小白井小　五年
鈴木さち子

風と雪が
いつしよにふいてきた
おこつている風が
雪をとばす
雪はおこつて
だんだんつもる
きちがいのように
ビュービューと音をたてて
ふいている風
まるで風と雪が
あらそつているようだ

友だちのみんな
小白井小　四年
吉田孝二

友だちのみんなはぼくに
しんせつにしてくれる
友だちのみんなと
はなれないでいたい
大きくなつて
わかれるのはつらいな
大きくなつても
いつしよにいたい
くらいだ
友だちのみんなは
ぼくにとつては
だいじなたから
いつまでもいつまでも
ぼくのそばに
ぜつたい
いてもらいたいくらいだ
ぼくの友だち

ゆき
同小　五年
鈴木恒雄

北風がふく
とおい山からふいてくる
ゆきもちらちらふつてくる
シユウシユウと
うなりをたてて
ふいてくる
おおさむこさむの
歌をうたつて
みるみるうちに
山も野も
まつしろにうずまつた

はねつき
湯本一小　六年
難波久美子

庭ではねつきをした
はごいたにぶつかる
はねの音
カーンカーン
とぶつかる音
とてもいい音

洋装　すえくす
いわき市平日本電建裏　電3248

ご婚礼家具
各種取揃えました
平信販チケットをご利用下さい
萬 丸萬家具店
店舗　いわき市平四町目　電6633
工場　いわき市平白銀町　電6634

山一
いわき市平紅小路
電四七六四

常交
T 2343・8733・5551
フミヨサン ハナミサン ゴゴコイ
ハイヤーのご用命は
常交タクシー

佛具
平・新川町
橋本屋

国際秘密結社マフィアの
殺し屋が見せる殺しの奥の手
二人の殺し屋
製作・脚本・監督＝ラウール・J・レビー
ヘンリー・シルバ
エルザ・マルチネリ
ジャツク・クラツグマン
メリー・ポピンズ公開迫る!!
24日封切 暖房完備 ひかり座

抜く手見せぬガンさばき／無法の町を血に染めて展開する白昼の決斗!!
ボビリー・ダーリン
エミリー・バンクス
総天然色・テクニスコープ
早撃ちガンマン
監督ウイリアム・ベル

地獄のヨーロツパ戦線にさくれつする凄絶無比な攻防戦／大型画面に描く超巨編!!
総天然色・パナビジヨン
重戦車総攻撃
ジエームス・ドルーリー主演
スティーブ・カールソン／ジョナサン・デイリー

消防に盡力して
佐藤さんが藍綬褒章

消防団の発展や消防関係の仕事に長い間尽くしてきた人たちにらん綬、黄綬の授与が二十二日決まったが、消防庁では同日、消防関係業務の功労者、団体に功労章、表彰旗、竿頭綬などの表彰を同時に決めた。いわき市からは江名字北町二六、漁業佐藤鶴松氏が小名浜の消防団長として長い間市消防団の発展に寄与し、また県消防協会副会長としてごうけんしたことがかわれてらん綬褒章の栄を得た。表彰式は三月三日、東京都港区・日本消防会館ホールで行なわれる。

旧磐城市ではらん綬褒章を受けたのは佐藤氏がはじめてで、いわき市としても前平消防団長の岡田廻次郎氏に次いで二人目。

同市磐城消防署次長の水野五郎氏は佐藤さんについて「佐藤さんは非常に感情が細かく、心の固い人で、これと思ったことはトコトンまでやらなければ気が済まないまた非常に情け深くこれといって人からたのまれたらまげることのできないという。一方、団体のまとめる力が強く、こんどの綬章は消防歴四十二年という長い年月の間活動したことがかわれた」と佐藤さんの温情と消防歴について細かく語っていた。

【写真】らん綬褒章に栄を受けた佐藤鶴松氏

自動車整備品を盗んだ男

勿来署は二十一日夜から二十二日朝にかけて、いわき市植田町南町自動車運転手根本照男（二三）同市佐ぬか町バーテン見習田村正雄（二三）同市植田町本町自動車運転手少年（一九）の三人を盗みの疑いでとらえた。

調べでは昨年十二月に二回、同市植田町本町赤津馬次郎さん経営の自動車整備工場から車の部品五十点二十五万円相当を盗み、トラックで茨城県内に運んで売り、遊びに使っていた。

新入社員のトップ切り
常磐交通の入社式開く

常磐交通の新入社員入社式がいわき市内のトップを切って二十一日午前十時から同社ホールで行なわれた。ことしの新入社員は男子職員十二人、女子ガイド二十人、車しょう六十人で入社式は三月末に行なうという。入社の手続きをしたあと、野崎社長が「がんばってほしい」と訓示し、入社式のあとは職場見学した。同社では二十二日から三月七日まで本社で教育を行なう。

高校の卒業式

いわき市内の高等学校卒業式日程は次の通り。▽三月一日＝磐高（第十九回、午前十時）▽二日＝平商（第十九回、午前十時）▽同＝平工（午前十時）▽三日＝磐城一高（第七回、午前十時）

優良木材展示会

福島県木材協同組合連合会株式会社戸田橋木材市場共催の福島県優良木材展示会は三月八、九両日埼玉県戸田市上戸田の戸田橋木材市場で開かれる。これは県の優良木材を展示し対外的に宣伝されるもの。

「さはこ」出版

いわき市常磐湯本短歌会は〝さはこ〟第四号ができたのを記念して二十五日午後一時から湯本公民館で出版祝賀会を開く。作山暁村氏ら関係者を招く。

身辺雑記

中学四年の編入に気をよくした父は私の東京美術学校（芸大）の受験をやっと許可してくれた。毎日放課後に石膏デッサンや油絵を描いていた。指導は守田先生で今は亡きよき恩師の一人である。然し父は日本画を集めていた関係からどうしても日本画科へ入れという、美校洋画科の生徒である佐藤章さんに相談したところ、おれのように中学の五年の三学期は学校を休んで上京し、春日町の川端画学校の日本画科へ入って入学の準備をしろという、そこで意を決して新らしく中学校長となった和気校長に逢って話をすべく校長室のドアーをたたいた。校長は

受験

三学期丸々休んでは困る学期末試験だけ受けに帰れば許可をするが必ず美校へ入るかという、そこで入ってみせますとハツキリ答へた、然し家に帰ってからかなり心配であったのは言うまでもない、忘れもしない昭和二年の一月五日の寒い朝、佐藤さんに連れられて上京した。下宿は池袋の佐藤さんの部屋へ同宿し、池袋から大塚迄電車、大塚から春日町迄歩いて画学校へ通つた。そこでは習うまかつた、殆んど浪人一年で二浪三浪も七八人居た。私が初めて描いたネギをみてみんな笑つて了つた、こんな連中に負けてたまるか今にみろ必ず入ってみせると益々努力した、二月の初めデッサンと植物写生のコンクールがあつた。その時仲間から君はもう一年かかつた方がよいなと言われた時はとてもつらかつた。下宿に帰れば佐藤さんは元気づけてくれる、兄のような天心らんまんないい人だがお酒はとてもすきである、毎ばんのように私をつれてオデン屋かカフエーを廻つた。そして酒が飲めないようでは美校へ入れないと言う。家から送金があるとお前のをよこせと言つて下宿代と研究費と交通費をのこして皆とりあげられた。その頃カフエー（今のバー）は池袋に一軒と目白に一軒しかなかつた、目白のカフエーはチャップハウスと言つたがその頃或いは通つた人もあるかも知れぬ、ある夜チャップハウスの女給さんに佐藤さんが、中西は美校を受けるんだが固くていけない、一寸手をにぎつてやつてくれと言つた。女の子が私の手をにぎつた時には私は驚いて飛び上つた。

（磐女・新興美術院理事）

若い女性を誘惑し
トルコ嬢に売り飛ばす

平署は二十三日朝、営利誘かい児童福祉法違反を働いていた三人組（うち一人平生まれ）を検挙、身柄を地検平支部に移し、本格的な取り調べをするとともに余罪を追求している。この男らは、いわき市平生まれ、無職武藤強（二三）＝二月十六日平で逮捕＝、宇都宮市大曽町三四五（伊達郡保原町生まれガスコンロ販売、無職横山政利（二三）＝三日宇都宮市で、逮捕＝、茨城県日立市助川町一丁目二の四、三井万元番員師無職大井川義弘（二三）＝二三日日立市で逮ほ。＝の三人で、昨年九月中旬ごろ、いわき市内に住む店員A子さん（一六）B子さん（一九）の二人を誘い「東京に行けば一日五千円になる仕事がある」とだまし、同月下旬ごろ栃木県鬼怒川温泉のトルコ風ろのトルコ嬢として働かせ二人の稼ぎ高から数万円を受け取っていた。ところが二人は男たちの手荒さに絶えられず逃げ（いわき市に）て帰ってきていることを聞き込みからわかり、県本部円谷補導官の応援で二十三日午前鬼怒川温泉のトルコ風ろ二か所「トルコ再会」「鬼怒川トルコ」と宇都宮市内の横山の自宅を捜索し事実が明らかになったもの。また武藤、大井川の二人は暴力団の組織員の疑いもあるとみて取り調べている。

【写真】上から武藤、大井川、横山

「家庭の日」
感想文を募る

いわき市好間社会福祉協議会は次の要領で「家庭の日」の体験、感想、希望、実例などを募集している。題名は自由、応募資格は町内居住者に限る。応募方法＝千四百字詰め原稿用紙六枚以内で書くとする。応募先＝好間支所内社会福祉協議事務局あて。締め切り期日は二十八日で発表は三月中旬。表彰＝優秀作品にいわき市長、いわき市長賞、教育長賞、社会福祉協議会長賞など。

勿来地区市民のフォークダンス大会

勿来FD木曜会主催いわき市FD連絡協議会勿来教育会出張所協賛、〝勿来地区市民フォークダンス大会〟は二十六日午前九時から錦中体育館で約百人のグループが集まって、にぎやかにフォークダンスをひろうする。

火の元にご用心
平消防署で予防運動

平消防署は二十八日から二週間全国一斉に行われる火災予防運動の一つとして、夜十時を「消防の時間」に決め、各家庭と職場でこの時間に欠かさず火の元を確かめる習慣をつけようと市民に呼びかけることになった。

同消防署の話では、夜の火事は発見がおそくて被害が大きくなりやすく、最近各地でやけ死事故が相次いでいるため、毎夜十時に各家庭で就寝前の火の元調べを励行してもらうという。

就職者の激励会
市教委主催で

いわき市教委勿来出張所は、二十八日午前十時から、ことし中学校を出て実社会に巣立つ勿来地区の就職者（四百三十人）を錦中体育館に招き、就職者激励会をひらく。記念にシャープペンシルを贈る。

商店経営講習会

いわき市平商工会議所など主催の商店経営講習会は二十七日午後一時から平商工会議所で開き中小企業診断員斉藤誠一氏による「躍動する日本経済と繁栄路線の革命戦略」がある。

ベトナムの調査集会

ベトナム現地調査団報告集会は二十五日午後六時からいわき市平白銀町、石島公民館で開かれる。イギリスのラッセル卿がアメリカのベトナムにおける犯罪を裁こうという提案に共感した日本の学者たちが、昨年三週間の予定で北ベトナムを訪問、戦場で現地の情勢を調べてきたもので、この日は調査団の一員である日本ベトナム友好協会常任理事加茂徳治氏が講師となり、およそ二時間ほど報告講演する。

主催はいわき市内高校教諭の一部で組織した調査報告集会実行委員会で、会場には加茂氏らが撮影した現地の証拠写真なども展示する。入場は無料。

平商新聞OBで二十六日に総会

平商新聞OB（石井武典会長）の総会は二十六日午前九時からいわき市平中塩字一水口の平商業高校で開く。議題はOB会運営についての協議、新入会員歓迎。

平給食センター運営委

平給食センター運営委員会は二十五日午前九時から平市民会館で行なう。

夜間断水のお知らせ

東北電力中塩線改良工事により、蓑之内ポンプ場が停電となるため、まことに御迷惑と存じますが、左記のとおり夜間断水を行いますのでお知らせいたします。なお火災予防のため特に「火の元」には御用心下さるようお願い申し上げます

記

一、断水区域
旧市内（久保町、七軒町、八幡小路、六人町、旧城跡方部を除く）及び南白土、北白土、上荒川、下荒川、谷川瀬方部

二、断水日時
二月二十五日（土）夜十一時から翌朝五時まで

いわき市水道部平事業所

市民各位

越 フジコシ

赤井岳おろし が吹き荒る頃

奥様はとってもやさしいんです？
でもカラッ風がひどいんです。こんな時お使い頂きたいのがハンドクリーム。良くすりこんで下さい

ジュジュハンドクリーム　一六〇円
ももの花ハンドクリーム　六五円
新ももの花ハンドクリーム　一一〇円
エーワンハンドクリーム　一六〇円
ピアスハンドクリーム　一六〇円
マダムジュジュE　二七〇円
ウテナお子様クリーム　二七〇円
（本陣三階日用品売場）

弊社取締役社長故斉藤昌平儀葬送に際しましてはご多忙中の処遠路態々ご会葬下され且つご丁重なるご香料を賜わりご芳志誠に有難く厚くお礼申し上げます
就きましては早速拝趨の上お礼申し上げるのが本意でございますが略儀乍ら紙上を以ってお礼申し上げます
昭和四十二年二月二十三日
いわき市平字田町五九
磐城通運株式会社
葬儀委員長 専務取締役 北郷徳助
いわき市泉町滝尻字泉町四五
男 斉藤昌和
男 斉藤敦
妻 斉藤富美
親戚総代 斉藤重逸
友人代表 高木堅郎
同 小林禄

丈夫なオーツタイヤ
日本で唯一の自動車タイヤ専問メーカーが、心をこめて造ったタイヤです。
アフターサービスも万全を期しております。タイヤのことなら何なりとご相談ください。
日本運研ゴムKK福島県代理店
オーツタイヤKK福島県代理店
株式会社 日新ゴム商会
いわき市平五町目 電2978

ウインタースポーツの王者アイススケート（1時間）
大人……140円
高校生……120円
中学生……100円
小学生……80円
貸し靴……60円
いわきスケートリンク 水族スール
平冷蔵株式会社
いわき市平北白土電9281—4

二月二十六日は定休日
御度お引き立てをいただきありがとうございます
二月二十六日は定休日でございますのでお知らせ申し上げます
平料亭組合

整形外科 外科 内科
金成医院
いわき市平鎌田町 電五四一六
金成桂一

NHKラジオ 第一

6・05　じようずな話し方
15　家庭音楽会
7・00　ニュース
20　ニュース解説
30　とんち教室
8・03　ニュース特集
9・00　ニュース
15　趣味の手帳
30　東から西から
10・00　ニュース
10　スポーツ・ニュース
きようの問題
30　邦楽百選
11・05　夢のハーモニー

NHK 第二

6・00　そろばん教室
20　礎基英語
40　英語会話
55　英語ニュース
7・00　ラジオ農業学校
15　続基礎英語
30　中学生の勉強室
8・00　通信高校講座　商業一般
20　地理B
40　英語A1
9・00　化学A
20　古典乙1
40　英語A2
10・00　気象通報
15　通信高校講座
数学1入門
35　物理A
11・00　フランス語入門
20　ドイツ語入門
40　大学講座

ラジオ福島

6・00　アタツクオンポツプス
10　中学生力だめし
30　ラジオニュースネツトワーク
50　夜のデスクライン
7・00　歌謡曲でぶつとばせ
55　キング虹のメロデイー
8・00　電話リクエスト
9・30　ライオンミユージツク・イン・ナイト
45　スターライトミユージツク
10・00　ヤング・ヤング・ヤング
20　ニュース
30　ミユージツク・イン・ハイフオニツク
11・00　大学受験ラジオ講座

NHKテレビ

6・00　四つの目　レコード
25　みんなのうた
30　風のある街
45　今晩の番組から
7・00　きようのニュース
30　大都市　交通安全都市
8・00　ふるさとの歌まつり
9・00　ニュース
25　ニュースの焦点
40　NHK劇場　海峡
10・30　時の動き
11・20　科学時代
ニワトリ生産工場
40　夜のアルバム
55　番組のおしらせ

洋服の10ヶ月払
サンキュウ

福島テレビ

6・00　民友新聞ニュース
15　ハリスの旋風
45　ニユースフラツシユ
55　国際ニュース
7・00　逃げろや逃げろ
30　チャコちやん
8・00　ただいま11人
56　FTVニュース
9・00　おかあさん
30　東洋チャンピオン・スカウト
10・15　エイモス・バーク
11・15　民友新聞ニュース
25　スキー場だより
FTVソング

教育テレビ

6・00　英語会話
30　みんなの科学
7・00　バイオリンのおけいこ
30　そろばん教室
8・00　教養特集
産業百年史
9・00　通信高校講座
生物
30　化学A
10・00　数学1
30　数学2A
11・00　数学1入門
25たのしいフランス語

きみもきもの

☆NHKテレビ……23日

科学時代

ニワトリ生産工場

～総合後一一・一〇

わが国のニワトリの年間産卵量は二百億個を越した。そして卵ドリ・肉ドリを合わせると三億六千万羽、日本人一人平均四羽のニワトリを飼つていることになる。

ところが数年前から、このニワトリ市場はアメリカ種に占領されかかつている。アメリカ系のヒナドリは、在来の日本ドリよりも耐病性、産卵性においてすぐれているため、年々輸入がふえている。

もともと日本でも、年間産卵数三百六十五という記録ドリがいたこともある。しかしその系統のニワトリ全部が多産系ではなかつた。

現在のアメリカ種の優秀さは集団遺伝学という学問を基礎に資力にものいわせて、大規模実験による品種改良に成功した結果である。アメリカでは、以前この方法をトウモロコシで行つて新しい品種づくりに成功していた。

番組では、この白河牧場（農林省）における雑種育成の様子茨城県放射線農場（農林省）における放射線による品種改良、神奈川畜産試験場における人工授精などを紹介する。

このほか、飼料を少く与え、時には断食させても産卵量を減少させない研究、ニワトリに季節感を忘れさせて年中産らんさせるための、人工光線による飼育などをとりあげ、ニワトリの肉やたまごを工業生産物として採算ベースにのせようとする姿をルポする。

話　農林省畜産試験場育種部長　大西　靖彦　ほか
（担当科学産業部　佐藤）M

提供　お食事処　平・三田小路　電五〇三一

福島テレビ

おかあさん

がけのある風景

ト後九・〇〇

母親の葬式をおえた夜、宿の一室で兄と弟がどちらからともなく亡き母の想い出を語りはじめた。父の従弟とドライブの最中、海に落ちて死んだ母の姿は二人にとつてまるで違うものだつた。

母へのイメージの違い、二人の心理の微みようなゆれ動きと深い陰影とともに描くドラマである。脚本の山田正宏は「自分の母のぞうには誰も疑いをもたないものだ。事実の向こうにある不確かなもの、真実とは何か。日常は安心していられるものが本当はげん影なのではないだろうか」と語る。

（演出）竜至正美
（出演）仲谷昇ほか

【写真】科学時代換気装置をつけ快適な温度を保つトリ小屋、機械化がすすみ、かつてのトリ小屋のイメージはない。

今週の映画案内

【平】

◎世界館　二月二十八日迄電三〇六
五、四〇　殺人者
七、一五　続、鉄砲犬
八、四〇　座頭市の歌が聞える
◎ひかり座二月二十三日迄電三三八
五、三五　ジエロニモ
七、〇五　FBI秘読み321
八、三五　ゴーストタウン決斗
◎紫楽館　二月二十六日迄電二三四
六、三〇　ゴールデンキツト
八、二五　駅馬車の七人
◎東映三夜二月二十八日迄電元三
七、〇二　怪竜大決戦
八、二九　愛は国境を越えて
◎名画座　二月二十八日迄電八六九
七、二九　処女無情
八、三四　骨までしばれ
◎平日活　二月二十八日迄電四四五
五、一四　流転の捉
六、五二　悪魔の左手
八、二六　泣かせるぜ
◎東宝民劇二月二十八日迄電三三
四、四〇　暗黒街全滅作戦
六、一〇　駅前大学
八、一〇　用心棒

叶多医院
産婦人科　叶多信之
▽入院随意
▽完全看護
いわき市平二町目　電二三五五

どじょう料理　やなぎ川
御一人前　一二〇円
白馬の雪　二級正ミリリツトル　お通し付き　九〇円
居酒屋まるさ
いわき市平中央通り　電三八二〇

ご婚礼記念
写真は
美しいカラーで
◎免許証用即製
写真の
マツモト
平聚楽館前通り
TEL6368

うなぎ重　三五〇円　三〇〇円
（きも吸い付）
大蒲焼　三五〇円　三〇〇円
釜めし　二〇〇円
※鍋料理とお好み一品料理
（出前迅速）
寿司　江戸川
紅小路店　2727
平駅前店　2634
柳町店　4846

近い・近い・
どこだ！そこだ！
駅より歩いて1分
青葉薬品
平駅前30米通り（アーケード街）
電話四二三四
青葉薬品

クリーニング
洗濯・防水
小松崎
平日活前電3343

登録銘菓
平城
平あさ川

純喫茶
開花
いわき市平電三三八九　五四六八
レストラン
カイカ
いわき市平電五四六七　二二三〇

精神科
内科
神経科
附属
上荒川分院
新田目病院
院長　新田目五郎
いわき市平才槌小路　電四三一七一八
いわき市平上荒川安草　電四三一九
財団法人
石城精神医学研究所

旅は安心して
泊まれる宿
旅館賠償責任保険加入
日本交通公社協定旅館
日本観光旅館連盟会員
旅館　中陽館
いわき市平駅前　電（代）3181

新建材総合センター
合資会社
福田建材店
いわき市平正内町七五　電八五五六

ご婚礼
調達家具
◎和洋タンス
新型三品セット
各種豊富に取揃えてございます
ご用命は是非当店へ
◎コタツ板特売中
家具のいとう
いわき市平新川町　電話2464
工場いわき市平大町　29～30