（1）　（月ぎめ定価　150円）　第三種郵便物認可　夕刊　常磐毎日新聞　昭和42年1月19日（木曜日）　第5025号

立地条件を生かせ

東部商店街の診断結果

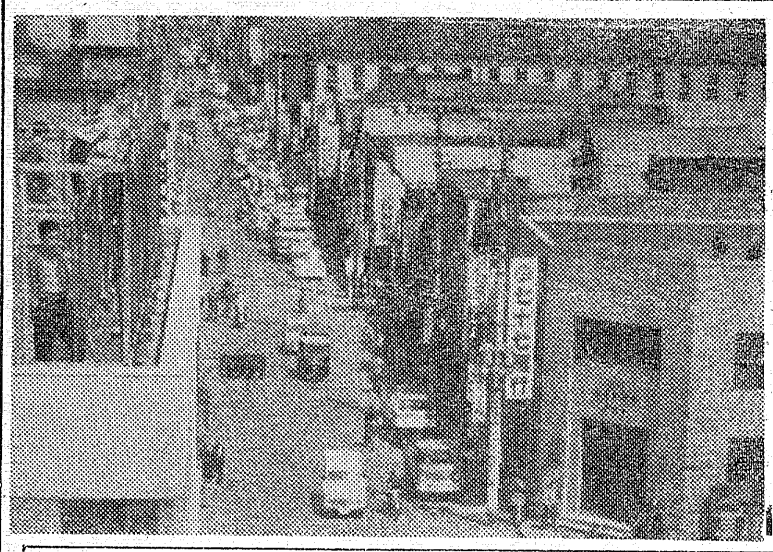

いわき市平の東部商店街（四、五町目、新川町）の診断勧告会が先に平市民会館で県商工労働中小企業指導室らの手で開かれたが、さらに次の点が強く望まれ。同商店会はこんどの勧告の線にそうて発展策を打ち出す方針でいる。

共通点としては各商店街の特質にマッチした街区形成をはかる。いわゆる各商店街の立地条件、業種構成などに商店の機能を活かしていくこと。まず四町目商店街の特質は①間屋的要素を強く有し、大型店舗が多くある②老舗が多くかん物関係の商店が多く商店街区の性格がはっきりしない。五町目は①買い回り的最寄り商店街の要素が強く、近隣消費的な性格が強い。また新川町は①最寄り品中心で非店舗が非常に多く、利便性が強い点などがあげられる。

これらの特質からみて、次の点が勧告された。▽四町目＝卸商を主体にした商店街を形成していくか、または小売商を主体に一般消費者を対象とした商店街にするか性格を強く打ち出す▽五町目＝現在のスーパーマーケットの強化をはかり、生鮮業種の補充としてその充実を強化する。また店舗の改装、照明などについて考慮する▽新川町＝両端店舗の強化と店舗の外装、改善、看板の充実、店内の通路の改善をはかる。

【写真】老舗は多いが…平四町目

移転希望少ない

磐城で公害アンケート

いわき市磐城支所公害調整班はこのほど工場地帯で公害に悩んでいる小名浜港地区百八十二世帯の人たちがどのような考えをもっているかを調べ、こんどの都市建設計画の参考にするため、他地区への移転などについてアンケートをとった。

結果は百八十二世帯のうち回収したアンケートは百四十五世帯、うち四十九世帯が泉や古湊、君ケ塚などに移転を希望していないと答えた。

また、どちらでもよいと答えたものが二十九世帯で、記入しなかったものが七十世帯あった。

火薬取扱い試験

25日平二高で

県いわき事務所の甲、乙種火薬類取り扱い保安責任者試験は二十五日午前九時から平二高で行なう

中央青年学級

23日青年の姿勢について

いわき市小名浜公民館主催の中央青年学級は二十三日午後六時から同公民館で開く。青年の姿勢について。

県キッチンカーが巡回

県のキッチンカーは二十四日からいわき市内四か所を巡回指導する。

▽二十四日川前▽二十五日四倉▽二十六日久ノ浜▽二十七日小川。

各種年金の支給

未支給の市町村にも

いわき市は旧市町ごとまちまちの敬老年金や重度心身障害児童福祉年金の支給額、支給方法を統一さらに未支給旧市町村にもとしから支給する方針で検討している。これは財政経過と置期間中でもいわき市だから支給すべきだという観点にたっての検討。敬老年金は、小川、四倉、川前、久之浜、大久の五地区、児童年金は平、磐城、内郷を除く十一地区が未実施で支給方法も敬老年金は年一回をはじめ二、三回とまちまち、居住の条件も二年以上、三年同、六年間となっており、児童年金は対象年令が三才から十八才、三才から十二才とばらばらになっている。

磐城でも一周駅伝

いわき市磐城地区駅伝競走は二十二日、五区間三十五・四キロの

内郷に化粧品工場

ズリ山団地で七月操業

いわき市内郷高坂地区に造成していた全国でもめずらしい十万八千八百平方㍍の「ズリ山大団地」に誘致企業第一号としてポンジー化粧品会社（本社東京）が進出、同社は資本金六億円、プラスチック工場（千三百二十平方㍍）や事務所情報センター（六百十平方㍍）原料栽培室（八百二十五平方㍍）などをつくり、地元から約二百人の従業員を募って七月から操業する。

さらに二期工事は美容センター（六百六十平方㍍）工員の宿泊施設（六百六十平方㍍）を九月まで完成するが二期工事が完成すると東京周辺にある四工場をそっくり内郷の新工場に移す計画で内郷地区は一挙にはなやかな化粧品の街に変容する。

造林計画を説明

いわき市平支所の春の造林計画の資料にする民有林の補助金対象面積の調査説明はつぎの日割りで行なう。▽二月二日豊間、高久、赤井、平農協▽三日夏井、草野、飯野、神谷▽四日農林課。

優良従業員表彰

平菓子おろし業組合で

平菓子おろし商業組合（河又新一組合長）は十八日平市民会館で新年会を開き、つぎの商店優良従業員十人を表彰した。

▽三年勤続表彰＝大河原多美子（松崎商店）内桶勝、佐藤昌士、小管球江（小川屋）

▽五年同＝水竹幹枝（小川屋）松崎公一（松崎）

▽十年同＝青山聖（小川屋）山辺三郎（松崎）鈴木克彦（伊藤）

▽十五年同＝鈴木吉美（伊藤）。

表彰式を延期

小名浜機船底引き網漁協組は十五日優良漁船と漁船員の表彰式を行なう予定だったが選挙に利用されるおそれがあるという組合員の意見をいれて無期延期した。

草野で駅転競走

22日成人式を祝って

いわき市平草野青年会（金賀文彦会長）の第十四回成人祝賀駅伝競走は二十二日午前九時三十分草野生活改善センターをスタート、青年、高校生が草野地区一周のコースで競う。

県市長会総会

県市長会総会は二十三日午後一時三十分からいわき市常磐支所で開き、管内を視察する。

胡摩沢の新年会

いわき市平胡摩沢第十五区（折笠寛区長）の新年会は、二十二日午前十時から沢の湯で開く。

渡辺の健康相談

いわき市渡辺地区の健康相談は二十四日午前九時から同相談室。乳幼児、成人病、家族計画について。

直言曲言

石炭ですすけた内郷に化粧の工場。ズリ山団地利用第一号、これで美しく伸びるマチか。

○　○

各種年金を検討。タツチゾーンで来支給市町村は不合理、年金なれば普くうるおうが本旨。

○　○

磐城で公害アンケート。移転希望は意外と少ない、補償じゃないけど騒ぎと心ばうらはら。

○　○

選挙違反でまた枠等者なし。しかし文書違反はふえる、市長選にこりてもう自粛のしどころ。

身辺極めて清潔

党代表でテレビに放送

候補者はこういう人（4）

三区　斎藤邦吉候補（五七）自前

斎藤候補の人柄は一口に言って清れんにして人情味豊かな政治家であるといえます。彼は県立相馬中学四年修了で当時の一高に入学し更に東大法学部に進んだ稀にみる秀才です。

学生時代は安易な途を担々と歩んだかの如く見られますが、幼時にして父を失い育英資金を借りて学資をまかなった程で、やはり貧乏書生一通りの苦労は身にしみて知っております。

【写真】連日奮闘する斎藤候補語るは樋口正氏

従って恵まれない不幸な方々に対する同情は一通りのものでなく親身になって心配しております。むしろこうした環境に対しては政治的義憤をさらに感じている模様です。代議士になって以来、すべて社会福祉政策を中心にして政治家としての研さんをしている所以もこのためであり、人情家としての発露であると思います。又実に清れんな政治家でもあります。

昨年十月下旬、政局が〝黒い霧〟問題で緊張の度を加え年内解散がチラホラ囁やかれ始めた頃でありますが、NHKテレビで〝投票活動と運動〟という題で自民党社会党及び学識経験者の三者による対談放送が計画され、NHK当局より自民党にも代表を派遣する様依頼ありました。

代表の条件として

①〝黒い霧〟に全く関係なく身辺の極めて清けつな者であること

②党内において将来嘱望されている者であること。ということでした。

当時の幹事長は、田中角栄氏でしたが、幹事長は言下にそれは〝斉藤邦吉氏をおいて外にないよ〟。と回答され即決で斉藤候補が代表に選ばれ、十月二十六日及び十一月二日の二度にわたり全国放送されました。皆さま方もこの放送をご覧になられたことと存じます。

この一事をもってしても斉藤候補がいかに清れんで有能な候補であるかという証左であると思います。

発行所
共同観光開発株式会社
社長金古政通
いわき市平宇田町75番地
電話2104・2105番
小名浜支社電②4049

寝具専門・ふとんのスズキ
いわき市平新川町　電二四二三

丈夫なオーツタイヤ
日本で唯一の自動車タイヤ専門メーカーが、心をこめて造ったタイヤです。アフターサービスも万全を期しております。タイヤのことなら何なりとご相談ください。
日本理研ゴムKK福島県代理店
オーツタイヤKK福島県代理店
株式会社　日新ゴム商会
いわき市平五町目　電2978

ウルトラプロセス130度ℓ殺菌完全処理
森永ホモ牛乳
ご家庭の健康づくりは森永ホモ牛乳で!!
森永牛乳平販売店
いわき市平谷川瀬　電六八一九・七九三四

内科　小児科
松本医院
院長　松本勝衛
△入院応需▽
いわき市平字谷川瀬三十九町（変電所近く）
電話八六七〇

新築のお住居に
大黒保温風呂釜
快適ズバリ
風呂の店
大黒釜屋
いわき市平正月町19電4583
実演販売所堂の前　電9251－2

有利な分割払い
……シャープ
……ナショナル
……ソニー
・取扱いご一報次第係員参上
・お気軽にご来店下さい
三興ショップ
販売株式会社
代表　真壁三郎
いわき市平四町目16　電5791

6号線

小さな親切
小川小六年　門間　錢弘

ぼくは毎日バスで通う
ぼくは毎日席にすわれる
でもぼくのあとにのった
おじいさんや、おばあさんは
いつも立っている
ぼくは、じまんじゃないけれど
席をゆずってやる
おじいさんや、おばあさんは
ありがたそうにすわる
ぼくは、とてもうれしい
ぼくはむねにバツチをつけている
小さな親切運動のバツチだ
ぼくは一人でも二人でも多くの人に
小さな親切をしてやりたい
ぼくはそれを楽しみにしている

おちば
湯本一小アイゴ　池田ひろ子

おちばがとてもきれいです
わたしは
おちばを一枚一枚
ひろっています
おちばをみていると
ますますきれいです
おちばの赤は
もえる木のは
きいろはあかるい電気のいろに
むらさきは
病気のよわいよわい菓
おちばのかおは
いろいろです

さかぬき上り
湯本三小六年　八巻　葉雄

何日やっても
何回やっても
できないさかぬき上り
ぼくには才能がないのかな
放か後やればできると
言う気持ちでやった
何回やっても
鉄棒に足がひっかかる
もっくやしさにくらしさが
心にこみあげたように燃えている
「えいっ」
でたらめにやってみた
「つるっ」とはいった
この時の気持ちは
世界征服をしたようだ
いまのはまぐれかな
もう一度とやってみた
できた
これからは
もっとスタイルをよくしよう
と力がもりもりわいてきた

友だち
高久小六年　大賀由美子

「ついていってくれる」
口が少しふるえてくる
「ついてってあげる」
よくわからないが
すっと安心した
うすぐらくなったそのかいもの
ひとりではおつかない
友だち三人で
くらい夜道を歩いていく
三人のかげが
川にうつっている
つゆでぬれたように
足がすき通っている
わたしは
なきたいような
気持ちになってくる
なぜとび

秋山譲　湯本三小五年

ヒュルヒュルヒュル
みんな二回とびを
気持ちよさそうにしている
ぼくはすみっこで
ピョンピョンピョン
なわまでが
ぼくをばかにしている

読者コーナー

投稿歓迎…原稿用紙六百字以内…匿名もよし

職員に親切さが欲しい

こんどの寒さで水道のじゃ口が凍りつき各所と便所のじゃ口はいつも凍り放し、ただ風呂場だけが凍らないのでなんとか助かりましたが、一昨日の寒さでこれもやられてしまい、夕方五時過ぎに破裂し水は出放し、

ういにあわてて市の水道部平事業所に電話したところ、もうみな帰ってしまったのであすにしてほしいと不親切な返事、一晩中、そのままにしておくわけにもいかずなんとか素人の考えで水の出を細目にしましたが、何故従業員の当直を置き、故障の場合に備えないのでしょうか。こんなことは度々あるわけでなし、電話一本で直ぐ修理にかけつける、こんな気持ち市民に対する公ぼく精神をいつも持ち合わせていてほしいものです市町村が合併して大いわき市になつてどうも職員は不親切になつた……では困まります。

（いわき市平字才槻小路・滑川優一）

断水の中止に一言する

配電会社の工事で蒋ノ内のポンプ場が停電になり、十九日は平全地域が断水ということが新聞に出ていたので、あきらめ、ためしにあす九時過ぎじゃ口をひねってみるとジャーと出た。これは一体どうしたことか、ところが前の夜、広報車で「あすの断水は中止になりました」と市内を流していったという。

わたしのところは夫婦とも稼ぎで平にはいないのでそんなことは知らない。中止した事情はよくわからないが、わたしの勤めている工場でも、やはり配電工事で一日停電になり、臨時休業になるところを電力会社にかけ合つて特別に便宜をはかつてもらつたことを覚えている。

水道当局も会社によくかけ合いそれでもダメなら断水を発表すべきではなかつたか。生活に大切な水であればなおさらのことだと思う。

（いわき市平七軒町・鈴木　保）

「新春モード」

平ドレスメーカー女学院

グログランの性質をもつているファイエです。紺の中のブルウがシルクの光輝をもつて大変縫いにくい生地です。衿へとむねの逆三角の切り替えにフリルが多目にとられています。高級な外出着ともいえるでしょう。

（モデル　滝　幸子）

表面正しい選挙

警告数は四百件に上る

衆院選は中盤戦にはいつて各候補とも「票読み」に必死だが、県警の選挙犯罪取締本部のこれまでの捜査では検挙者なく違反は警告にとどまつている。買収、供応事犯も浮かびあがらず、表面的には「粛正選挙」の格好とはいえ、選挙戦が直線コースにはいるあす二十日ごろから、候補者が苦しまぎれに「実弾」をとばし、シツポを出すことも考えられるので同本部は摘発の手をさらに強化する。

同本部が十八日までまとめた警告件数は十七日現在四百件、三百七十一人、十三日現在の二百九十六件をわずか四日間で百四件上回つたことになる。

四百件の内訳は文書違反などがほとんどで三百八十四件、三百五十九人、戸別訪問三件、三人、早朝や深夜の連呼行為など演説制限違反七件、七人、その他六件、六人が検挙されている。

文書違反が相変わらず目立つているが、候補者の経歴書をくばつたり、ポスターを公営掲示板以外の公衆浴場や理髪店のガラスにはつたりした違反に警告が出ている

体育指導委員会

いわき市好間町の体育指導委員会は二十日午後一時から好間支所▽防犯功労者＝伊東実（伊東食堂）馬上公一（みよし）阿部よし英（つた）鵜広次（開花）菊地伝（恋）今田スキ（いまだ）。

優良店など表彰

あす平飲食業会新年会

いわき市平飲食業会の新年懇親会は二十日午後一時から平市民会館ホールで開き、永年功労店舗三店と優良店舗七店、優良従業員七十人を表彰、前役員の佐藤興全さん（花扇）ら四人に感謝状、さらに森合平署長から防犯活動に協力した六人が表彰される。

優良功労店舗、優良店舗、防犯功労者はつぎのとおり。

▽永年功労店舗＝パール（金子松男）鳥庄（佐藤フク）魚清（鈴木清）▽優良店舗＝寺（吉田ますよ）谷（神谷光一郎）あそこ（鈴木マサ）ブラジル（野沢俊一）松月（金子圭助）こはた（木幡初子）

商店街

衣料品大特売会

大黒屋デパートで二十一日から旧平公会堂本館、日本閣で同公会堂落札記念の衣料品食品雑貨の大特売会、同時に日産サニー一千展示即売会、三菱家庭電化製品実演販売会も

輸入マトン販売

平製氷内の浜通り輸入肉普及会直売所でマトン肉販売、百グラム十五円。

春のおどり招待

券引き換え20日まで

常磐湯本温泉商店連合会、専門店会、黄色い旗サービス店会、連合年末年始大売り出しの〝国際劇場春のおどり〟招待券引替えは二十日で締め切られるため、事務当局では忘れないで引換えるようのぞんでいる。

なお招待日は衆院選当日のため不在者投票の証明書を発行している。

湯本混声例会

いわき市常磐、湯本公民館主催の混声サークル例会は二十日午後六時から同館ホールで開かれる。

入遠野婦人学級

いわき市遠野町上入遠野婦人学級は二十四日午後一時から遠野支所で開かれる。

あみもの教室

いわき市常磐、湯本公民館主催のあみもの教室は二十一日午前九時から同公民館調理室で開く。

囲碁将棋大会

22日遠野支所で開く

いわき市遠野町の囲碁将棋てんぐ大会は二十二日午前十時から遠野支所で開く。多数の参会を歓迎している。

関西めぐり

常磐観光社で会員募集

一平駅前の常磐観光社で関西めぐり八泊九日の旅の会員募集中、出発は二月十三日、会費二万三千円乗りかえなく列車では味わえない名所、旧跡が手近に観賞できる。

ご婚礼家具
各種取揃えました
平信販チケットをご利用下さい
萬 丸萬家具店
店舗　目町　電6633
工場　平四町　電6634
いわき　白銀

純喫茶 開花
レストラン カイカ
いわき市平電三三八九
五四六八
いわき市平電五四六七
二三三〇

登録銘菓 平城 平あさ川

カレンダー・うちわ・広告マツチ
中元歳暮用品　婚礼引き物
増改築開店用品
贈答用品のデパート
嘉見家
いわき市平字大町電5469

洋装 すえくま
いわき市平日本電建裏 電3248

天ぷら 寿司
◉ 冬の健康食に……
明日のスタミナを創ります、お家族連れのご会食にはお気軽にご相談下さい
・栄養たつぷりな天ぷらのだいご味をご賞味下さい
いわき市平南町 電9191・9192

すき焼に 伊勢松阪牛
伊勢松阪牛　一〇〇グラム　二〇〇円から
豚肉　一〇〇グラム　五〇円から
マル
いわき市平市銀座通り 電二二七一

肢体不自由者相談所
労災保険指定病院
財団法人 竹林病院
院長 竹林貞吉
所在地 いわき市平堂根町二番地
電(代)四一三一番
診療科目
整形外科・外科・内科
小児科・泌尿器科
理学診療科・放射線科

マルシチ醤油
お食事がおいしくなる
マルシチ!!
▽お買物は有名店で
醸造元 高橋弥次右衛門商店 今市
特約店 丸仙平水産魚市場 いわき市平

本格的寒さです
新らしいベツドとフトンで安眠を
寝具の店 丸栄
（公会堂隣り）
平支店 仲町20TEL平7686
草野店 草野駅前電平5221

叶多医院
産婦人科 叶多信之
入院随意
▽完全看護
いわき市平二町目 電二三五五

将来は13億円台へ

園芸試験支場の試験進む

県園芸試験場いわき支場（河野久芳支場長）は、いま画期的な花とそ菜の栽培試験を進めているが、現在はとくにシクラメン、アザレヤ、そ菜はトマト栽培に力を入れ、技術の向上と増産をはかっている。また各県からの苗の注文も殺到し、品質も〝なかなかよい〟と好評、さらに同支場への見学者も年々ふえ、地区農家から強い関心を集めており、今後の成果が期待されている。

トマト栽培面積はいわき地方で一万六千五百平方㍍、平地区だけでは九千九百平方㍍あり同支場管内のトマト栽培地区で昨年は十万本の苗を各方面に出荷して大きな成果をあげた。

いわき地方は立地条件に恵まれ、トマト栽培には好適地。ところが現在まだ技術はそれほど伸びておらず大量生産にはいたっていない。このためことしは少しでも大量生産と技術を向上させようと職員を動員して栽培面積をふやす計画ですでに相馬地方からトマト苗約三十万本の注文がきているほど。

苗を育成して出荷するいわゆるリレー栽培方式を採用するもので苗は平の夏井、白土地区で育成される。

またこの方式はアメリカ式ともいわれ、苗を飛行機や船で輸送されている国も少なくないという。

ザレヤ、チユーリップなどが、栽培されているが、このような鉢物

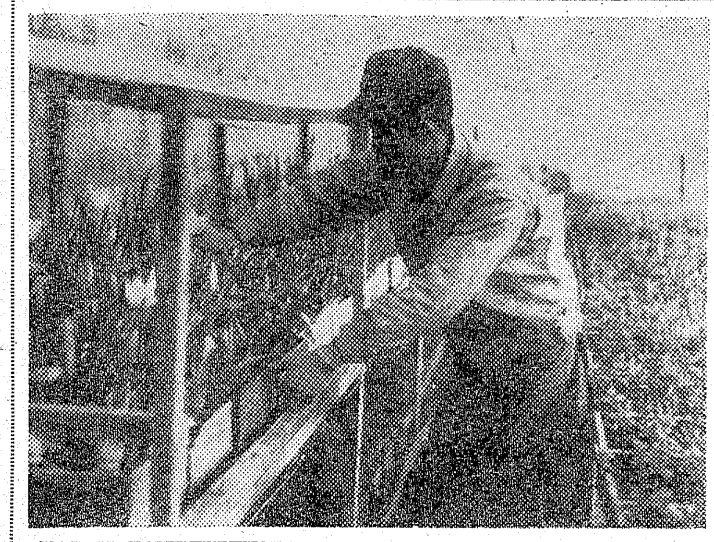

荷出菜そと花

車上狙い目立つ

勿来昨年の少年補導

勿来署は旧勿来市、田人、遠野地区など管内昨年一か年間の非行少年補導状況をまとめた。

それによると小、中学生の現金車上ねらいがふえており罪の意識の低いこと、一般家庭でも現金その他貴重品の保管に無関心だと警告している。

補導は七百四十九人で前年比五%減っているが、法にふれる非行少年は四十六人ふえ、うち小、高校生は減っているのに中学生は三〇%の五十六人もふえているのが目立っている。また学校に行っていない一般少年も二百六十一人で三〇%の増、これは進学や就職に失敗して故郷に帰り非行に走ったものがふえたことをボしているという。

方部別では田人地区と、となりの県、北茨城市の少年が倍増、植田に進出したデパート、飲食店、パチンコ、映画館などに出入するケースが多かった。

ダンプで重体

飯塚さん接触して

十八日午後五時ころ、いわき市常磐湯本町笠井地内県道を、同町笠井二五、下駄商飯塚勝之助さん（七三）は歩行中、いわき市平字新田前一の八、運転手大川原貞良さん（五三）運転のダンプカー後部に接触、このため飯塚さんは転倒して顔面、胸部などを強打、いわき市立国保常磐病院に収容されたが重体。

常磐署の調べだと大川原運転手が砂を積載して遠野に行く途中、一時停車のため左側に除行しようとしたが飯塚さんが歩いているのに、気がつかなかったもので同運転手の安全不確認。

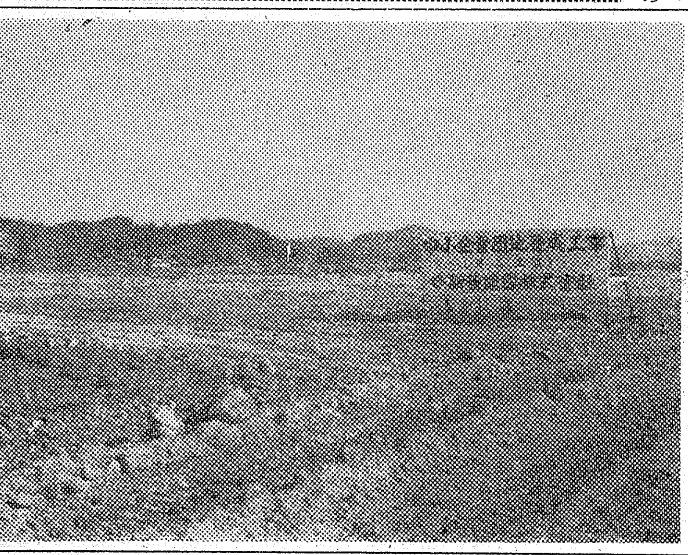

小名浜に工業団地

六十の中小企業に分譲

六号国道沿いで交通の便もよいいわき市小名浜字島地内で、中小企業工業団地づくりが急ピッチで進められている。小名浜地区の中小鉄工業をはじめ、工業群と住宅街にまじって悪しうの評判が高い水産加工場などを一か所にまとめ同時に各工場の企業合理化、衛生環境整備も行なうもの。

市が買収した用地は十八万四千平方㍍という広さで、八十%が水田だが、昨年くれから一億円余で

はじめた土地造成工事は昼夜の別なく延べ四、五百台のダンプカー同市鹿島町船戸団地の造成で山をけずった土砂を運び込んで埋め立てに使っている。

身辺雑記

タブー（禁忌）

羽柴　達

世の中では知っていても表に出して話にくいものがある。下品なことや反道徳的な事柄であろうか。よく公衆便所に入るとそれと分るいかがわしい種類の落書がある、稚拙な原始人の本能むき出しの変形した裸身とか性器がある。

中には注しゃくつきのものもある。

下を見よ、上を見よ、右を、左を、後をとあり、とうとう用便しながら首の運動をしたなんてやつもいる。これが上野の公園あたりの便所に行くと、微細に裸体が画かれ、まさに落書としては一級品で、エマーソンの「落書は芸術なり」を地でいくもの、私の妻は「さすがに芸術の森ね」と、とんだ所で感心している。自昼街頭に野犬の性行為があり便所の落書あり、これが青少年の性教育に果す役割が大きいにも拘らず、有識者はあえてそれに触れようとはしないつまり文明社会におけるタブーなのである。

私たちは色々な家庭の問題を扱っているが、中には外から覗きみることが出来ない複雑な空気や人間と人間のからみあいがある。

特に世間との交際が殆んどない閉鎖的な家族や、他部落から孤立している部落や長屋、都会の壁厚いアパートの中での人間の生活には意表外のものが多い

長期にわたる母子生活や、父子生活に耐えかねた人間のエネルギーが、ある時は父が娘を妻の代償とし、娘のムコに母がいどみ、息子の嫁に父がおそいかかる、ある時は息子が母を女の対象とすることがある。そこに愛の裏返しである憎しみが生じ、家庭から外に逃ひして転落した

り、結婚に満足せず、肉身を殺したりする悲劇が起る。私たちが理由なき憎しみの底につきあたる時、そこにきまって一層深い歪められた本能的な愛がうごめいていることを知らされる。

一片のニースで理由なき衝動的行動や欲求不満による反こうで片づけられるのだが。子供をなぐって躾や教育をする親や教師は悪いことになっている、暴力はタブーである、しかしこの原始的人間行動が日常私たちの身辺にうごめいていないと断言できるでしょうか。文明文化が進むとタブーに挑戦し、タブーからの解放が起るが、あるべき理想と現実にあるもののズレは留意したい。

（県浜児童相談所長）

ダンプに通報制

平署　事故防止の対策

平署は近く「無謀ダンプカーの通報制度」を採用、無謀ダンプの一掃をはかる。この制度は歩行者やドライバーが無謀運転したダンプを目撃した場合、一一〇番やハガキで警察に連絡、警察はブラック・リストをつくり取り締まりに役立てようという仕組み。

最近ダンプカーの中には整備違反や積載過反が多く。事故を起こすと大事故になるケースが目立っているのでこの制度の効果は期待される。

遠野で山火事

十八日午後二時二十分ごろ、いわき市遠野町つな木地区の地区共

【写真】急ピッチで進められている中小企業工業団地

有村（代表平子正志さん）から火が出て、スギ、マツなど一ヘクタールを全焼した。

勿来署の調べだと損害約二十万円、子どもの火遊びらしい。

断水中止について

東北電力好間変電所の配線工事による断水することについては、東北電力に対し時節柄休電を中止するよう交渉した結果電力会社の特別のご配慮により休電は時間を短縮する旨十八日午後通知がありましたが、本紙掲載の「断水のお知らせ」については取り止めの暇がなく、市民各位に対し大変ご迷惑をおかけいたしましたことを、おわび旁々お知らせ申し上げます。

昭和四十二年一月十九日

市民各位　いわき市水道部平事業所

天気　白河宇都らそは　若竹　電7816

越　フジコシ

冬もの衣料大市
値下げ断行！

藤巡ではいち早く冬もの衣料を大処分、特に紳士ジャンパー、同カーデイガン、子供セーター、同ジャージズボンは絶対のお買い得品

紳士マミホームジャンパー　七八〇円
紳士カーデイガン（柄）　四八〇円
お子様セーター　二九八円
冬物婦人アノラック　一三八円
冬物婦人スーツ　一、九八〇円
婦人防寒シューズ　二、八〇〇円
婦人服売員、夜警係、一、〇〇〇円
募集、

プロパンのことなら
何でもご相談下さい　電四六三九
プロパンの平酸素　いわき市平正月町

建築、土木、新建材
総合センター
滝口木材株式会社
取締役社長　滝口寅雄
いわき市平正月町十九　電五五二四一五

耳鼻咽喉科　高柳医院
高柳博一
いわき市平白銀町一三　電四五一三

●世界の万年筆●
プラチナポケツト
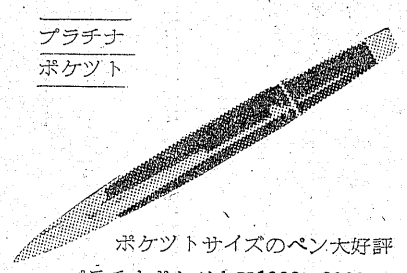
ポケツトサイズのペン大好評
・プラチナポケツト￥1000￥3000
ご愛用品、贈りものにネームを入れて新鋭ネーム彫刻機設備
万年筆の専門店　萬年筆店
いき市平三町目　電4333

新建材総合センター
合資会社　福田建材店
いわき市平正内町七五　電八五五六

近い・近い。どこだ！そこだ！
駅より歩いて1分
青葉薬品
青葉薬品
平駅前30米通り（アーケード街）
電話四二三四

NHKラジオ 第一

6・00 じょうずな話し方
15 家庭音楽会
7・00 ニュース
20 ニュース解説
30 とんち教室
8・03 ニュース特集 記者座談会 時の動き
9・00 ニュース
15 趣味の手帳
30 東から西から
10・00 ニュース
15 スポーツニュース きょうの問題
30 邦楽百選
11・05 夢のハーモニー

NHK 第二

6・00 そろばん教室
20 基礎英語
40 英語会話
55 英語ニュース
7・00 農業学校
15 統基礎英語
30 中学生の勉強室
8・00 通信高校講座 商業一般
20 地理B
40 英語A1
9・00 化学A
20 古典乙1
40 英語A2
10・00 気象通報
15 通信高校講座 物理A
35 数学1入門
11・00 フランス語入門
20 ドイツ語入門
40 大学講座

ラジオ福島

6・00 アタツクオンポツプス
10 中学生力だめし
30 ラジオニュースネツトワーク
50 夜のデイスクライン
7・00 歌謡曲でぶつとばせ
54 キング虹のメロデイー
8・00 電話リクエスト
9・30 ライオンミュージツク・イン・ナイト
45 スターライトミュージツク
10・00 ヤング・ヤング・ヤング
20 ニュース
25 ガイドタイム
30 ミュージツク・イン・ハイフオニツク
11・00 大学受験ラジオ講座

NHKテレビ

6・00 四つの目
25 みんなのうた
30 風のある街
45 今晩の番組から
7・00 きようのニュース
30 北極圏
8・00 ふるさとの歌まつり
9・00 ニュース
25 ニュースの焦点
40 NHK劇場
10・30 自然のアルバム
55 スポーツニュース
11・00 時の動き
20 科学時代
55 番組のお知らせ

洋服の10ヶ月払 サンキュウ

福島テレビ

6・00 民友ニュース
15 ハリスの旋風
45 ニュースフラッシュ
55 国際ニュース
7・00 逃げろや逃げろ
30 チャコちゃん
8・00 ただいま11人
56 FTVニュース
9・00 おかあさん
30 東洋チャンピオン・スカウト
10・15 エイモス・バーク
11・00 大相撲ダイジエスト
30 民友ニュース
40 スキー場だより

教育テレビ

6・00 英語会話
30 みんなの科学
7・00 バイオリンのおけいこ
30 そろばん教室
8・00 教養特集 変ぼうする農村
9・00 通信高校講座 地学
30 化学A
10・00 数学1第2部
30 数学2A
11・00 数学1入門
25 たのしいフランス語

きみもきもの

☆NHKテレビ……19日
NHK劇場
「霜に咲く」
―総合後九・四〇―
・作 ひろ子、音楽・南安雄、演出・前田達郎。

岸ひろ子のオリジナル作品で菊の栽培で有名な愛知県伊良湖みさきを舞台に、菊の花のように芯が強い〝女〟の魅力を美しく描いていく。

榎原あきは教員だった夫に死なれた。ばんの苦労もなく、妻の座に安住していたあきだが、さてこれからどう生きていくかあきは結構づくめの再婚話を断わり、高校を卒業したばかりの一人むすこの卓と菊づくりをはじめようとした。菊づくりについてなにも知識のない親子にとっては冒険である。

あきは夫の退職金と家財道具をすべて売りはらって小さな温室を建て、菊づくりをはじめた。そんなあきに菊づくりのいろはから教えているのは手広く菊栽培をしている旗真助で、彼はあきが断わった再婚話の相手であった。

たくは身を粉にして働き、わずかな金にしかならないクズ花までも売りに行く母をみて、果してこれが母にしあわせかどうか疑問に感じたが、真助はあきの芯の強さにますます心ひかれていった。

「あのひとは、霜に押えられても、風に吹かれても咲いている菊の花なんだ……」

真助の心は高なり、もう一度あきに再婚話の返事をききにいく。

出演は、南風洋子（あき）、林清久（たく）、山内明（旗真助）ほか

提供 お食事処 平 三田小路 電 五〇三一

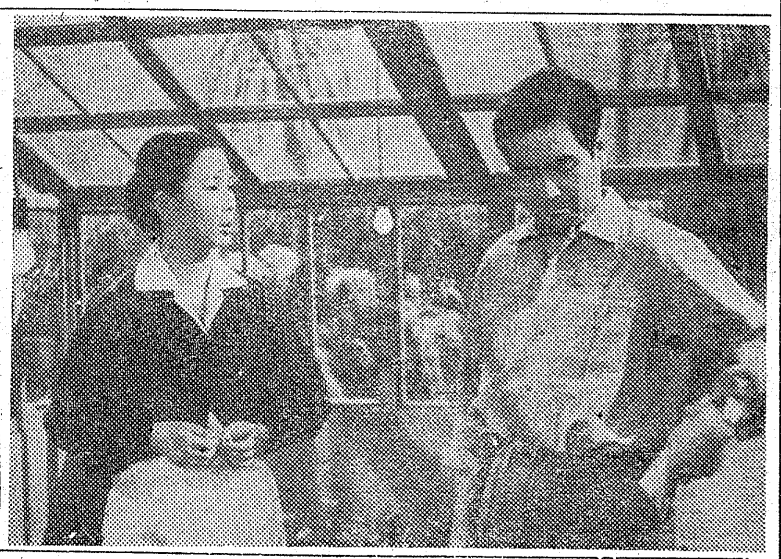

福島テレビ「おかあさん」

雨は天から
―後九・〇〇―

またまた学生にとってはほいほい色の受験のシーズンがやってきた。思うように勉強がすすまないとそれを血すじのせいにもしたくなる。

佐代もそうだった。そして優秀な成績でみんな一流大学に入っているおだいじんの油屋のような家系がうらやましいと思うのだった。そんな佐代にある夜おそくまで勉強しているところへ起きてきたひいおばあちゃんが恐ろしい話をした。佐代は油屋の血をひいているというのである。おばあちゃんの家はまずしくて十三才のときから働きに出た。貧しさは嫁いでもかわらず二十才のとき働きづめに働いて背の赤ん坊の死んだのに気がつかなかった。赤ん坊を畑に埋め、死に場所をさがしてふらふらと油屋の庭先へきていた。そこに立派な井戸があったのだそのとき赤ん坊の泣き声が聞こえてきた。

【写真】NHK劇場「霜に咲く」―あき（岡風洋子）は真助（山内明）との再婚話を断りながら、気持ちはひかれていた。

今週の映画案内

【平】
◎世界館 一月二十五日迄電二〇番 六、四五 出獄の盃 八、二〇 座頭市鉄火旅
◎ひかり座 一月二十日迄電三三八 六、三〇 愛は限りなく 八、一五 ピクニツク
◎衆楽館 一月三十日迄電四三 六、一五 スパイがいっぱい 八、二五 消えた相棒
◎東映三夜一月二十四日迄電三三 六、五〇 北海の暴れ竜 八、二五 お尋ね者七人
◎名画座 一月二十日迄 電三六 七、三五 みだれ髪 八、四五 お電話頂戴
◎平日活 一月二十五日迄電四三 五、五五 嵐を呼ぶ男 七、四二 逃亡列車
◎東宝民劇 一月三十一日迄電三三 六、一〇 富士山直滑降 七、四五 これが青春だ 九、一五 レツツゴー若大将
◎世界館 一月二十五日迄電一〇番 六、四五 出獄の盃 八、二〇 座頭市鉄火旅
◎ひかり座 一月二十日迄電三三八 六、三〇 愛は限りなく 八、一五 ピクニツク
◎衆楽館 一月三十日迄電四三 六、一五 スパイがいっぱい 八、二五 消えた相棒

常交 T 2343・8733・5551 フミヨサン ハナミサン ゴゴコイ
ハイヤーのご用命は 常交タクシー

看護婦・家政婦（准看を含む）頼みたい方また働きたい方は 電話（平）2307番へ 労働大臣認可 平看護婦家政婦紹介所 いわき市平南町1-76

クリーニング 洗濯・防水 小松崎 平日活前電3343

カメラは田中

一級濃度（原酒） 森 末広酒店 いわき市平南町電2905

佛具 平・新川町 橋本屋

ご婚礼調達家具 ◎和洋タンス 新型三品セット 各種豊富に取揃えてございます ご用命は是非当店へ ◎コタツ板特売中 家具のいとう いわき市平新川町 電2464 工場いわき市平大町 29～30

ツノダの自転車 TU 期間中ツノダ自転車一台お買い求めの方にもれなく学生カバンを進呈致します。但し子供車お買い求めの方にはプラモデルを進呈致します（ライナーTU納入車は除く） ◎ツンツンセール・期間 42年3月31日マデ ※今がチャンス景品前渡し予約受付中 ツノダ自転車代理店 加藤自転車商会 いわき市平長橋町18 電3677

江戸前の寿司徳へ お家族連れの会食にはお気軽にお越し下さい 出前もいたしております 寿司徳 いわき市平字才槌小路（江戸川本店あと）電三九五八

賄いのことならOK!! 新鮮な食品がいつぱい！ 旨い・安い・良い スーパーマーケツト 一二三屋 いわき市平三倉町電（代）8175

男子販売員募集 若干名 ▽年令30才までの方 自動車普通免許所有者 ▽保険制度完備 ▽給与は会社規定による 希望者は履歴書持参ご来社下さい トラヤパン平営業所 いわき市平菱川町六の一 電五八七九

女子従業員 募集 ▽募集人員 若干名 三十才位までで通勤可能な方 履歴書持参の上平・田町当館事務所までおいで下さい ひかり座 電三三三八

当像画 菊林画房 平・五町目

とびだすな、車は急に止まれない
9メートル幅の横断歩道を普通速度で渡る時間

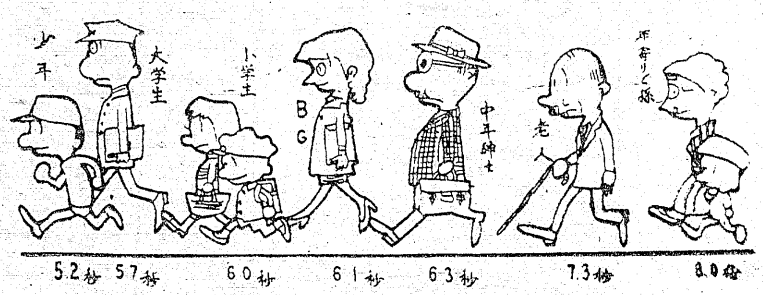

交通事故で多いのは歩行者の事故です。時速六〇キロの自動車は一秒間に十六メートル進みます道路を横断するときは、自動車との距離をよく見てください

平警察署・交通安全協会平支部