

夕刊 いわき民報

いわき市平塩字田町63の7
いわき民報社
振替口座(郡)4028
本社 0246 21666
支社 0246 23560
支局 0246 23880
支局 0246 23903

…注文服納めて60年…
春の新柄 紳士服
テラサカワ
平・三町目 電2418

平の下水道事業

来年3月末に完成予定

文化生活に水洗化を

市は無利子ローン設定

いわき市は平地区の下水道事業を来年から開始するため、四十八年度は終末処理場を含め、全力投球する。旧市時代の昭和三十三年から始めた平下水道事業は、実に十五年の歳月と延べ三億円の巨額を投じ、受益者は鉄南地区の五十万、二万人に及び、一時間四十一・八リまでの降雨を排水、汚物を終末処理する施設が来年三月末に完成、四月から全面使用になる。このため、市は「無利子ローン」も、改進黨制度」を設定して市民の負担を軽減する。

利用者五千戸、二万人

四十七年度の事業費は平下水道が八千二百六十七万円の合計(これには、平下水道車に三億七千五百万円、終末処理場一億五千七百七十七万円、と一億八千三百二十五万七千七百七十七円、終末



15年の歳月かけて

延べ30億円を投じる

平下水道事業は旧市時代の昭和三十三年から十九年計画で始まった。旧城跡から流れ落ちる水

本行寺

本行寺(平) 15日(日)バス運行(平駅前2番線午前10時発) 折返し午後8時(正午) (毎日) 祈禱 霊跡 伝統七百年 平上野 電話二七七一(金沢からタクシー10分) 本行寺相談室(毎夜五時~八時) 宗新(人事官) 休日(日・祝日) 平上野 平上野 平上野 平上野

トイレの改造急げ

市は受益者五千戸の便所を無臭で安い使用料の水洗に切り替える。指導を行なうが、平均百二十万、戸前後という改造費用を、市が利子を負担する融資方法を早く具体的に検討、その促進を図ることにした。

一戸平均の費用12万円

市は受益者五千戸の便所を無臭で安い使用料の水洗に切り替える。指導を行なうが、平均百二十万、戸前後という改造費用を、市が利子を負担する融資方法を早く具体的に検討、その促進を図ることにした。

まかり通る 25年式車

常盤交通が創立二十周年を記念する一九三三年式トヨタの運行は、日延びて十三日行なわれた。この日、トヨタは大型トラックに代って、小型トラックによって小名浜まで、トヨタ小名浜営業所に運びこまれ、トヨタ板倉が取り扱った。午前十一時、常盤交通常盤営業所【最新式観光バスを乗せる小名浜町通りをカッポするトヨタフォード】

市は受益者五千戸の便所を無臭で安い使用料の水洗に切り替える。指導を行なうが、平均百二十万、戸前後という改造費用を、市が利子を負担する融資方法を早く具体的に検討、その促進を図ることにした。

- 市議会(平) 小松三枝子 (内務) 藤田智子 (福祉) 永山緑 (三和) 根本正彦 (田人) 福富一司 (福田) 斎藤英雄 (磐城) 高木和子 (久之浜) 栗川邦彦 (四倉) 鈴木光栄 (平) 磯上光司 (平) 松崎友子 (平) 鈴木秀明 (平) 箱崎和雄 (平) 鈴木隆美 (上野) 樋口常治 (入道野) 佐久間壽晴 (平) 井田忠子 (金山町) 平子恭子 (湯野町) 菊池明 (磐城) 大竹恵子 (三和)

新発売 HONDA HARD TOP

洗練そのものの横顔 機能と《美》が調和した ハードトップ。

● 福島県店頭渡し標準現金価格
SS ¥373,000 GT ¥434,000 GL ¥454,000 GSS ¥466,000

本田技研工業 福島営業所いわき分室
いわき市平塩字風内 TEL・23-1735代

内郷バスに6千300万円

地元選出 国会議員 国費が決定の連絡

新年度大改正案が一日参院を通過したが、地選出国会議員からの連絡によれば、四倉港に二億七千五百万円(国庫半額)、足跡み状塚の内郷バスは六千三百万円(二億の二割)種田駅前地区画整理事業に二億五千五百万円が決定したのを始め、次のように国庫補助事業、海岸整備、道路改良、橋の整備などが決まってきた。

- 【漁港整備費】四倉 二億 万戸四倉 八百万円 勿来 九 六百万円 茨城防除(二八九号 七千五百万円) 勿来 四千万円 万戸 百万円
- 【道路整備】陸羽(二八 九号) 八千八百万円 特殊改良 九号線(二八九号線) 二千万円
- 【漁港整備費】小浜 二千万円 同(二八九号線) 一億六 千四百万円
- 【海岸整備】 四倉 四千万円 万戸 二千万円 同(二八九号線) 一億六 千四百万円

この魅力見て下さい... カーニバル フラダンス特訓

「カーニバルの魅力を味わう」をテーマに、市内各所でカーニバルの魅力を体験する特訓が行われている。フラダンスの特訓もその一つで、市内各所でフラダンスの特訓が行われている。



「この魅力見て下さい...」をテーマに、市内各所でカーニバルの魅力を体験する特訓が行われている。フラダンスの特訓もその一つで、市内各所でフラダンスの特訓が行われている。

「カーニバルの魅力を味わう」をテーマに、市内各所でカーニバルの魅力を体験する特訓が行われている。フラダンスの特訓もその一つで、市内各所でフラダンスの特訓が行われている。

FTVから 20万円寄託 簡保 目標達成率は47%

簡保の目標達成率は47%と、前年より大幅に低下している。これは景気悪化による影響が大きいと見られる。

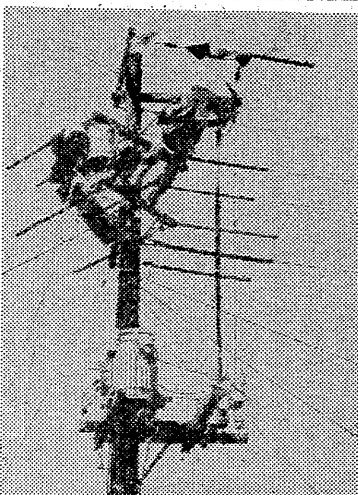

活線碍子取り替え 危険いっぱい離れ業

東北電力の作業員は一日から事故防止活動を行っており、電線に碍子を取り替える作業は非常に危険な作業とされている。



会と催し

- 【市民会館】▽労働者大会(午後6時30分)
- 【市民会館】▽労働者大会(午後6時30分)
- 【市民会館】▽労働者大会(午後6時30分)

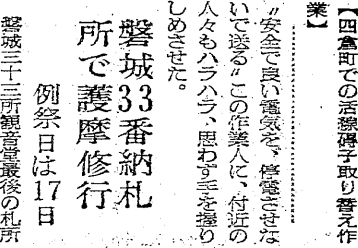

祭典

市内各地で祭典が行われ、市民の憩いの場となっている。特に春の祭典は盛況を博している。

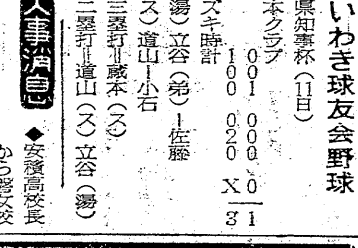

天気予報

明日(14日)は晴れ、気温は10度前後と予想されている。天候は晴れで過ごしやすいと見られる。

会と催し

- 【市民会館】▽労働者大会(午後6時30分)
- 【市民会館】▽労働者大会(午後6時30分)
- 【市民会館】▽労働者大会(午後6時30分)

天気予報

明日(14日)は晴れ、気温は10度前後と予想されている。天候は晴れで過ごしやすいと見られる。

高血圧の方へ

安心して下さい! 高血圧は健康を害する原因です。適切な治療と生活習慣の改善で健康を守りましょう。

三信商事

低利融資 商店専門 各種商品を取り揃えています。お気軽にご相談ください。

四月... 千成

四月は心を感じる季節です。千成の酒類が心を癒してくれます。ぜひお試しください。

道下町の神々

カメラ支 木暮幸雄



石尊宮 収穫終わって 感謝の酒盛り

この石尊は、田入町旅人... 収穫が終わって感謝の酒盛り... 田入町旅人・薬師堂境内で...

長報柳壇

「休日」 加藤善風選... 休日の楽しみ... 柳壇の楽しみ... 柳壇の楽しみ...

紙上試写室

銀行襲撃事件に端を築いた、対決の場面に向かう... 柳壇の楽しみ...



リスボン特急... 柳壇の楽しみ... 柳壇の楽しみ...

久月作 五月人形陳列即売中... 平家具センター あるが... 電話2223

明14日大公開19日まで・東映24ビル・1F... 総長賭博... 情欲の光輝... 若妻の戯れ

14日(土) 大公開・現代にチャレンジする 鮮烈の2大作!!... 赤い鳥 逃げた?... 平東宝 TEL 74 6811

クボタ美容院... 白銀町丸亀ビル3F 電話5274... 宴会場の酒喜庵



みもの

ドキュメンタリー
NHK・夜7・30

結婚

ベトナム戦争に中絶夫
明者の高橋和敏さん、幼い時か
ら随分体質の高橋さんとの結
婚の一部始終、その後の過去
の苦しみ、愛情や結婚について
の考え方などを語りながら紹介し、
近年の若年結婚を説いて、自立
の重要性を説く。

青い空

◆新番組◆

鹿児島のある空の青い空の
片々で解ける目を待っている。
ケイ・オー・エー、丁場の息子の
イマニアの少年(長田伸二)が
発見、何となく動かしだした
り、仲介して機嫌を直し、青年(大野しげひ)と二人で復元す
る。たまたまプロカメラマン(新
大川栄子)の目に止まり、新聞

だまされた女の悲
惨な結末 ◆赤ひげ陽炎

NHK・夜8・00

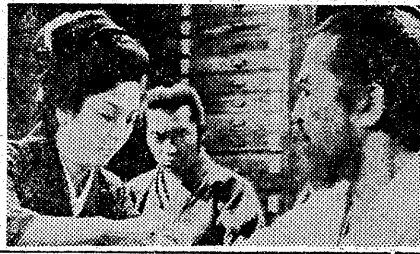

各言(高橋和敏)が、ひひひの
若い女を養育して来た。その
女の結婚をめぐり、自分が何者
かも覚えておいて、ヤマト先
生(山形勲)と、それを手に
血で書いた。
記憶をたどる。赤ひげは、養生
所におもひにたてた赤ひげ(小林
桂樹)だったが、(長瀬)あおひ
輝(高橋和敏)は、
今回、記憶をたどる女をめぐり
て、正統に赤ひげの心を奪
赤ひげの妻(長瀬)あおひ輝
赤ひげの妻(長瀬)あおひ輝
赤ひげの妻(長瀬)あおひ輝

NHKテレビ 印は白黒

6:00	子どもニュース
05	レンズはさぐる
30	人形劇「新八次郎」
7:00	ニュース
30	ドキュメンタリー「結婚」
8:00	赤ひげ「陽炎」小林桂樹 和泉雅子 あおい輝彦 黒沢年男 仁科明子 小島政博
9:00	ニュース
15	ニュース解説
30	ニュース特集
10:00	「彼の妻」加藤まり子 あすの記録「股関節にいとむ」

NHK教育 印は白黒

6:00	☆中国語講座
30	☆ギターをひこう
7:00	☆英語会話
30	☆技能講座 建築士「建築生産」
8:00	☆教育特集「インプレをどう読めるか」北斐喜一郎 橋本栄一 松沢卓二 吉野俊彦
9:00	☆通信高校講座 数学1
30	☆通信高校講座 数学1
10:00	☆通信高校講座 地理B
30	☆通信高校講座 数学2
11:00	☆やさしいドイツ語

福島テレビ 印は白黒

6:00	スーパーチキン
15	ニュース
55	カバット
7:00	ワイドドラマ「汽笛」
30	走れ! ケー100
8:00	「客室」加藤剛 山形勲 関根恵子 山田百合子 山崎みどり 松山省二 木村由美子
9:00	「まごころ」竹脇無我 前田吟 大原麗子 西郷輝彦 加藤治子ほか
10:00	「遙かなるわが町」声田伸介 信貴千恵子
11:05	FBI

福島中央テレビ 印は白黒

6:00	野生の王国「コブラの死闘とベンガルの虎狩り」
7:00	歌謡組合戦「平清二」
30	「なんぞさうなるの?」
8:00	「太陽はぼろぼろ」
9:00	「前編」チャールトン・ヘストン
10:30	「後編」チャールトン・ヘストン
11:15	ワイドショー11PM

今夜の番組

NHK第1 1340KC

6:05	株式市況商品市況
40	じょうずな話し方
7:00	ニュース
15	ニュース解説
25	ニュース特集
8:05	人生読本マサキ一代
15	趣味の手帳「地蔵とお月様」
30	思い出の名人集「三十石船」
9:05	NHKシンフォニーホール
10:20	若いこだま「あこがれ」

NHK第2 1540KC

6:00	そろばん教室「たし算ひき算」
40	英語会話
7:00	ラジオ農業学校「国民経済の中の日本農業」
30	中学生の勉強室
8:00	通信高校講座 現国1
20	通信高校講座 現国2
40	通信高校講座 現国3
9:00	通信高校講座 日本史
20	通信高校講座 古典乙
40	通信高校講座 家庭
10:20	通信高校講座 英語A
40	通信高校講座 英語B
11:00	大学講座 政治学

ラジオ福島 1060KC

6:00	ニュースハイライト
30	スポーツジョッキー
50	ミュージック
7:00	飛んでけのってけ歌謡曲
30	ゴールデンワイド
8:30	てっちゃんポップス
9:00	ラブラブコンサート
10	今夜は溶か合子です
30	ウェスタンへの道
45	浪曲小劇場
10:30	MUハイフニック
11:20	歌謡リクエスト合戦

F.M.放送 印はステレオ

6:00	くらしの話題
7:15	サウンド・オブ・ポップス
8:05	ステレオコンサート
10:20	芸術劇場「夫婦」
11:05	夜のしらべ

遙かなるわが町
北の町・小樽。鳴海(声田伸介)は、この町の女手廻しの英学教授だ。妻のあみ(浦辺文子)と愛を育みながら、ま

剣客商売
第一回のきょうは、京都で修

めだか
めだか、日本の淡水魚中、最

三代目広沢虎造
江戸の子だつて、さうし

夫婦
夫婦の心は、検査に明け

ききもの
夫婦の心は、検査に明け

砂漠の大攻撃
カソームの住民を襲撃させ

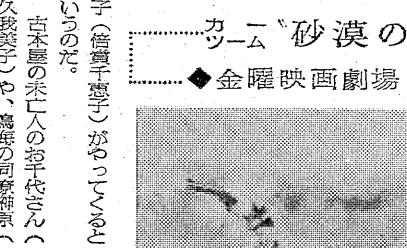

脳腫瘍にいどむ
山大治郎に父小兵衛は、剣道

矢作川
木曾の山中に源を發し、三河

矢作川
木曾の山中に源を發し、三河

矢作川
木曾の山中に源を發し、三河

カソームの大攻撃
カソームの住民を襲撃させ

カソームの大攻撃
カソームの住民を襲撃させ

カソームの大攻撃
カソームの住民を襲撃させ

カソームの大攻撃
カソームの住民を襲撃させ

カソームの大攻撃
カソームの住民を襲撃させ

カソームの大攻撃
カソームの住民を襲撃させ

フレッシュな男をつくる
フィンランド・サウナ

■営業時間
早期10時から
深夜1時まで受け付け
2時まで入浴できます

■マッサージ
正午~夜10時
料金800円

■毎月第2・4
月曜日はお休み
です

フィンランド
サウナ

平駅前不二屋ビル3F (23) 3660

火災を予防し
生命財産を守ろう

防災加工

当社は消防庁の厳重な検査を受けて合格した日本防
災協会の指定業者で 防災加工に関しては責任ある
仕事をこなしております

適合施設登録番号甲N O2001

全国防災加工振興会
日本ドライクリーニング協会

株式会社 オギノ

本社 いわき市内都路町一之坪61
電話1051

平店 いわき市平字紺屋町13
電話5852

レジャーの不夜城
東映24ビル

- ・徹夜マージャン・ビリヤードOK!
- ・腹がへたら食事OK!
- ・眠くなったら仮眠OK!

もちろんサウナはいつでもOK!

毎日午後5時~翌朝7時まで男性の時間
入浴料¥600 器具使用料1人¥100

毎日午後4時までは女性サウナに開放¥500
〔月曜日の女性の日はありません〕

東映24ビル3F
いわき市平15町目2 TEL・74-8504

春たけなわ いわきの酒でいこう

(順不同)

日市酒造信福
名譽
市酒造
清福
醸造元 覽 清 吉
いわき市補田町本町 電 02-2003

以賀
IWAKI
醸造元 馬 目 合 名 会 社
いわき市内郷内町金坂 電 02-3503・01007

清酒
近盛
醸造元 馬 目 合 名 会 社
いわき市内郷内町金坂 電 02-3503・01007

福美
醸造元 會 社 四 家 酒 造 店
いわき市内郷高坂町 電 02-3504

おとくなお酒

いわき

日本晴

醸造元 白馬の雪酒造株式会社
いわき市平字鍛冶町 電 02-2302

清世
醸造元 清 水 屋 合 名 会 社
いわき市小名浜字上明神町 電 02-1234

白馬の雪
醸造元 白馬の雪酒造株式会社
いわき市平字平字鍛冶町 電 02-2825

高級 清酒
正宗
醸造元 丸 玉 合 名 会 社
いわき市平字研町 電 02-2453

清酒
天宅
醸造元 山 宗 酒 造 株 式 有 限 公 司
いわき市平字南町 電 02-2312

花だより (C12日本社購へ)

勿来の関(勿来) 満開
観音山(常盤) //
御幸山() //
松ヶ岡公園(平) //
富ヶ浦公園(小名浜) //

秘蔵
醸造元 會 社 松 吉 屋 酒 造 店
いわき市平字平字杉内 電 02-2210

澤乃春
醸造元 會 社 沢 木 屋 酒 造 店
いわき市平字高久字馬場 電 02-2343

小錦
醸造元 會 社 鈴 喜 酒 造 店
いわき市平字神谷字古屋敷 電 02-2240

TAIHEI SAKURA
太平桜
醸造元 太 平 桜 酒 造 合 資 会 社
いわき市常盤下野長谷町 電 02-2053

サクラ・もう満開

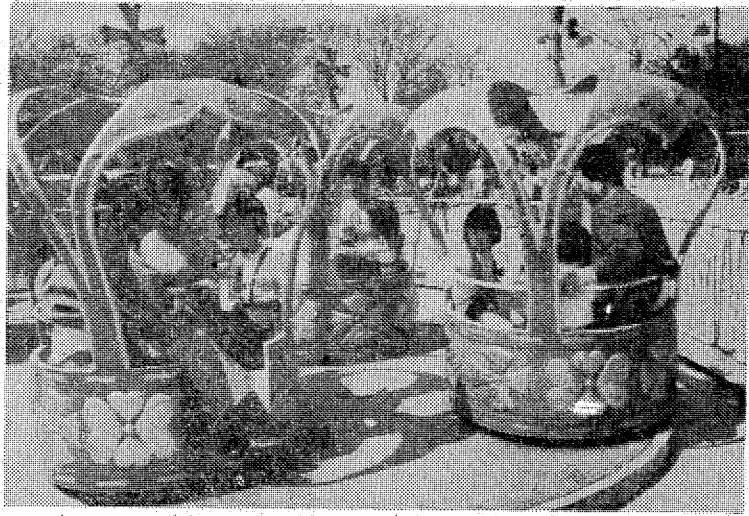

桜見は酒はききもの。とて夜桜観賞の客が、静かに天をながめ、数日のホカホカ陽気に、サンもさくさく咲きはじめ、松ヶ岡公園はもう満開。市内のサクラの会所は、この連日大に盛りだ。夜桜見物に訪れる市民も日増しに多くなっているが、13日、14日は、連日花見客で賑わう松ヶ岡公園、日がかりで歩いた。

家族連れでにぎわう

ここ二三日が見ごろ

松ヶ岡公園に訪れる市民も日増しに多くなっているが、13日、14日は、連日花見客で賑わう松ヶ岡公園、日がかりで歩いた。

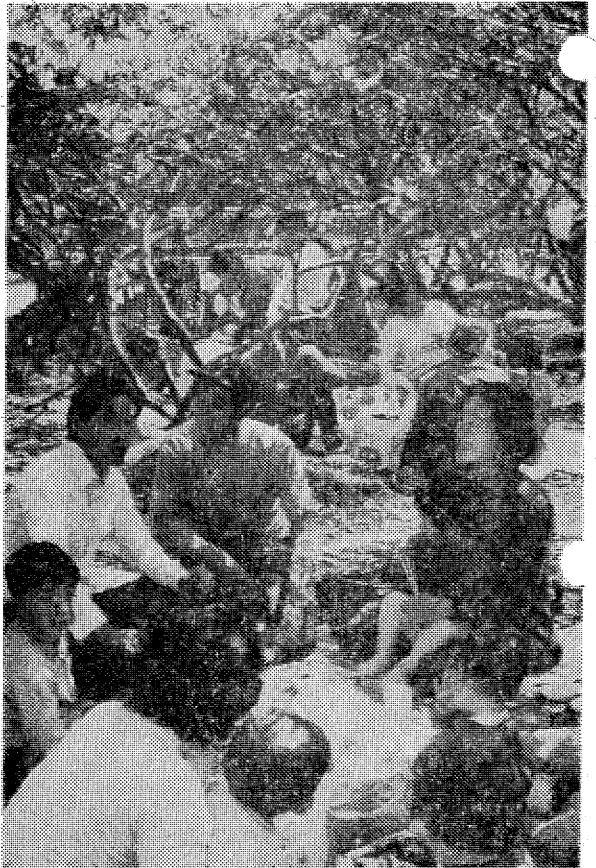

ゴザをひけば花の宴を楽しむ家族

レジャー



☆：奥園芸試験場いわき支場の西洋アジサイが咲き誇る。アジサイはもと日本花。これがアメリカな花に輸出され、遊園地などに改良されているが、いわき支場でも土産アジサイを赤、白、青、紫の花の色を別にするようにして、

日曜など家族連れでピクニックをかねて施設の花見をするものもいた。交通の便は、駅前から四倉、久志方面のバスに乗り、新線入り口停留所で下車。ここから歩いて約五分。☆：春サバの丸干しが、

●：いわき市野球場内では、いま春サバの丸干しがまじり盛り。常陸野球場で、サバの丸干し、魚市場から干し魚、やわらかい干し魚、春の日にちがたっている。幾何学模様の丸干し。

●：勿来地区野球場主催の勿来地区野球大会は、8日から12日までの毎週日曜、勿来市民総合運動場と金山グラウンドで行なわれている。●：毎週日曜に勿来地区野球場大会

●：いわき地区高校バスケットボール大会 ●：いわき地区の決勝は十五日早朝十時から野球場で行なわれる。

酔払い天国 迷い子続出

公園管理事務所に「酔払い天国」の噂が、遊園地長蛇の列が、二、三十分待たなければいけない。酔払い天国の噂が、遊園地長蛇の列が、二、三十分待たなければいけない。

送子も続出、ひっきりなしに園内放送「〇〇ちゃん、事務所にいますか？」と放送されるが、送子も続出、ひっきりなしに園内放送「〇〇ちゃん、事務所にいますか？」と放送されるが、

ベックの姿も多い。午後八時ごろには約二百人の夜サクラファンに埋まった。酔払い天国の噂が、遊園地長蛇の列が、二、三十分待たなければいけない。

●：いわき市野球場内では、いま春サバの丸干しがまじり盛り。常陸野球場で、サバの丸干し、魚市場から干し魚、やわらかい干し魚、春の日にちがたっている。幾何学模様の丸干し。

●：勿来地区野球場主催の勿来地区野球大会は、8日から12日までの毎週日曜、勿来市民総合運動場と金山グラウンドで行なわれている。●：毎週日曜に勿来地区野球場大会

遊具施設に は長蛇の列

園内の遊具施設が、遊園地長蛇の列が、二、三十分待たなければいけない。遊園地長蛇の列が、二、三十分待たなければいけない。

女も花よりビール

夜桜見物に千二百人。日がかりで歩いた。夜桜見物に千二百人。日がかりで歩いた。

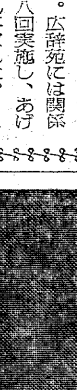

佐川 義文。武蔵野に散歩する人は、道を迷う。武蔵野に散歩する人は、道を迷う。

●：いわき市野球場内では、いま春サバの丸干しがまじり盛り。常陸野球場で、サバの丸干し、魚市場から干し魚、やわらかい干し魚、春の日にちがたっている。幾何学模様の丸干し。

●：勿来地区野球場主催の勿来地区野球大会は、8日から12日までの毎週日曜、勿来市民総合運動場と金山グラウンドで行なわれている。●：毎週日曜に勿来地区野球場大会

●：いわき市野球場内では、いま春サバの丸干しがまじり盛り。常陸野球場で、サバの丸干し、魚市場から干し魚、やわらかい干し魚、春の日にちがたっている。幾何学模様の丸干し。

静かな西部に脈うつ男の魂!!
華麗なるドラマチック・アクションの最高傑作!!

ご注目! マックイーン
の挑戦がある!
ご注目! ベッキンパー
の魂がある!

監督・脚本
ジャン・ピエール・マルビル

カラー作品

フランス映画

レスポンス特急

アラシ・ドロン・カトリニ・ドヌーア・リチャード・クレンナ

次週上映

バラキ・汚れた刑事

14日堂々上映 ひかり座

静かな西部に脈うつ男の魂!!
華麗なるドラマチック・アクションの最高傑作!!

ご注目! マックイーン
の挑戦がある!
ご注目! ベッキンパー
の魂がある!

監督・脚本
ジャン・ピエール・マルビル

カラー作品

フランス映画

ジェニアボナ

華麗なる挑戦

絶対! 前売り券発売中

バラキ

汚れた刑事

ニッコー 市内に疑わしき加工品 食用油

あわてた学校給食 マヨネーズを返品

マヨネーズを返品

千葉県市原市の千葉ニッコー製菓製油部門が、ある日市内の三保産所では、十三日も引き続き市内の食用油業者、スーパー、小売店等に調査しているが、市内の業者では問題なかった。二月二十一日から二十三日にかけて製造された食用油は、すべて取り返していただくことを要請した。

藤越では全店で自主回収

一方、二月十七日、十八日、三月一日から四日まで、ニッコー製菓製油部門が、ある日市内の三保産所では、十三日も引き続き市内の食用油業者、スーパー、小売店等に調査しているが、市内の業者では問題なかった。二月二十一日から二十三日にかけて製造された食用油は、すべて取り返していただくことを要請した。



平保産所では十三日も朝から深夜まで調査しているが、給食センターでは四月五日に使用したばかりだった。藤越では全店で自主回収している。市内の業者では問題なかった。二月二十一日から二十三日にかけて製造された食用油は、すべて取り返していただくことを要請した。

塾帰りの学童死ぬ

宅造地の土止めブロック崩れ

十二日夕、市内の宅造地工事現場近くの道路を歩いていた塾帰りの小学生が、土止めのブロックが崩れ、死にました。現場には工事関係者が多く、死体の発見に驚かされた。現場には工事関係者が多く、死体の発見に驚かされた。

欠陥工事が取り調べ

同日午後六時十五分、同市平保産所長谷田町内の宅造地現場近くで、土止めのブロックが崩れ、小学生が死亡した。現場には工事関係者が多く、死体の発見に驚かされた。

犬の飼い主を告発

お婆さんをかんだ事故を重視
勿来保健所ふみ切る
勿来保健所は、四月十日、市内の犬を飼育する飼い主に対して、犬の飼育に関する法律を厳格に執行する方針を示した。お婆さんをかんだ事故を重視し、勿来保健所をふみ切る。



大破したバイクと事故現場

社員募集
総務局長 一名
事務局長 一名
編集局長 一名
編集局 二名
印刷局 二名
事務局 二名
印刷局 二名
事務局 二名
印刷局 二名
事務局 二名
印刷局 二名

交通事故
発生 死者 傷者
いわき 2件 0人 2人
中央 1件 0人 1人
南 0件 0人 0人
北 0件 0人 0人
西 0件 0人 0人
東 0件 0人 0人

暴力団員逮捕
平保産所
平保産所では、暴力団員を複数逮捕した。現場には工事関係者が多く、死体の発見に驚かされた。

第三種冷凍などの試験実施
五月に内高で
五月に内高で第三種冷凍などの試験を実施する。現場には工事関係者が多く、死体の発見に驚かされた。

旅行シーズンの春です!!

カラフルカラーの旅行ケース・ポストンは小松でお選び下さい

- サムソナイト旅行ケース...7,800円~23,000円
- 合皮ポストンバッグ...2,600円~4,800円
- スポーツチェックポストン...1,800円~3,300円
- 合皮ショルダー...1,600円~2,600円

カバン・ハンドバック
水松
いわき市平大通り
電話74-4701

職場の新人



きょうもレジスターで明るく働く智恵子さん

永山智恵子さん(21) 永山智恵子さん(21) トヨーカードに入社した十九人の中の一人です。彼女は「一見おとなしく、落ち着いたように見えますが、話をしたり、接して行くうちに、彼女の生まれた背景、本町の温泉、子気味が現われ、明るいハキハキした性格も、か、相手を楽しくし、周囲に包んでくれます。」



記者 鎌田 啓子さん

トルコ石亭で二万円を寄付

いわき市小名浜下町五六「トルコ石亭」は、トルコ石亭を運営している。市福祉協議会を通じて、トルコ石亭に二万円を寄付し、十三日感謝状が贈られた。

次週の催し

- 【大ホール】 15日「並木雨」の三曲朗読。16日「常陸藩」のお笑劇。17日「常陸藩」のお笑劇。18日「常陸藩」のお笑劇。



ボウリングのきのうの

市況



魚類 (12日午後13日午後) 十三日朝の小名浜港魚市場のサバが出回った。...

Table with market prices for various goods like fish, vegetables, and fruits. Columns include item names and prices.

つり

ウグイ、イワナ、ヤマメの最盛期。ウグイは夏川中流、好開川、柳生川、釜川、滝部谷付近でポイントがつかめれば釣りやすい。

川

ウグイ、イワナ、ヤマメの最盛期。ウグイは夏川中流、好開川、柳生川、釜川、滝部谷付近でポイントがつかめれば釣りやすい。

海

小名浜の沖防波堤は、アイヌメ、ガラ、ドンコ、八時頃が最盛期。...

株式・相場

本日の相場は、とくに大きな材料は見あたらないが、昨日の大騰安を引き継ぎ、始まった。...

いわき民報案内 (Newspaper information section with contact details and subscription rates)

募集 (Recruitment section for various jobs like housework, beauty, and driving)

社員募集 (Employee recruitment for 株式会社 横山万蔵商店)

急募 (Urgent recruitment for 株式会社 草野産業)

急募 (Urgent recruitment for 城北建材)

急募 (Urgent recruitment for 犬猫病院)

男女社員募集 (Male and female employee recruitment for 学研図書研秀社代理店)

所長候補募集 (Assistant manager recruitment for 丸満商事)

茶室 (Tea room advertisement for 丸満商事)

あなたのスタジオ!! (Studio advertisement for カメラのフジ)

商売繁盛へのご招待 (Business promotion advertisement for いわき印刷)

大きな広告 for 平南興業株式会社 (Hirayama Kogyo Co., Ltd.) with logo and contact information.