

夕刊

いわき民報

いわき市平字田町63の7
いわき民報社
振替口座(郡山)4028
本社 0246 21666
支社 0246 23560
支局 0246 22380
支所 0246 22903

御婚礼用
家具は…

漆器類 御贈答
の御用命はせむ

平家具センター

あまが

いわき市平字田町
銀座通り電2223

住友セメントなども

市勢の急激な下落、住友セメントが二十六日から二十四時間、十七・三・五、四月二十四日、住友セメントが二十六日から二十八日まで二十四時間、櫻井化学が二十四日から二十八日の間、日

国鉄ダイヤや早くも乱れる

ゼネスト突入必至か

27日、平が拠点の恐れ

二十六日の交通ゼネストを境に、政府の有類回客を不満として、国労、動労の順法闘争で火の粉が切られ、とくに動労は三〇の減速の強い方針を打ち出し、常磐線、磐城線は通過、長距離列車を急ぎ二二分から九三分の遅れを出し(午前七時現在)、ダイヤの乱れは、このまま二十六日の交通ゼネストにならざるを得ない。全通、全通運とも二十四日は拠点とならなかつたが、二十六日は未定。二十七日からの動労ストは、当分の出方次第で平が拠点となり、全面ストップも予想される。官公労、自治労、県教組の二十七日半日ストのほか、民間五車産も統一ストに参加が考えられる。

官公労や民間も同調

公労協三公社五協賛でこの間、千円、全通三万三千六百円、全通一萬七千七百円の基本給、その他全九千六百一十一円、林野一萬八千九百九十九円、通が二十五歳、十七年勤続で、林野、全専売などが三万三千二百四十四円を平均九千八百四十九円(万五円)。



これに対し政府は二十三日、国鉄一萬五千二百円、電九千三百九十九円、専売九千八百六十円、郵政九千六百一十一円、林野一萬八千九百九十九円、通が二十五歳、十七年勤続で、林野、全専売などが三万三千二百四十四円を平均九千八百四十九円(万五円)。

タクシード社参加

心配される交通マヒ

問題は二十六日から交通ゼネストだ。大規模なストもあつたが、むしろストの遅延、老後を安心して暮らせる年金闘争で、

○…農林省指定いわき市自然休養村の核、標高二百五十五の石森山は、県森林公園(県保安林)も着手され、いわき市街地の入たるオアシスづくりが始まったばかり。○…石森山の植樹祭は二十四朝、いわき市の植樹祭が行なわれ、石森山の自然保護、緑

自然休養村の石森山で植樹

の開発に執念する大和市長が、カリンの苗木を植えた。○…石森山はかつて野坂公がトリテを造り、東北に備えた要衝の地。その山頂が現在は市民の憩いの地に整備される日も間近。【市植樹祭に、石森山頂でスコップをふるう大和市長】

明日はお休み

明25日(水)は定休日のため休ませていただきます

■当日は、鉄道弘済会館をご利用ください

じゃんがら本舗

みよ

平・田町 電27111

電波に「新庁舎落成」

「ごちうJAYUD、お聞き」の局があらまじらお客様います。JAYUDは無線いわきラフ(藤沢正義会)は二十三日午前十時から、本社などの後援で、新庁舎落成を記念して、JAYUDを放送した。

格調高い紳士服

格調高い紳士服
テーラーオガワ
平・白銀町電74-3854

25日午後5時開店!

西陣式最新鋭機入れ替え 大出血サービスにご期待ください

- 26日(木) 午後3時開店
- 27日(金) 午後3時開店
- 28日(土) 正午開店
- 29日(日)から平常どおり

平・駅前

パチンコ 東邦

☆18歳未満の方は入場お断わり

TEL・23-0725

市長部局

市長部局の組織と職員配置に関する詳細なリスト。市長、副市長、各課長、課長補佐、主任、係長などの職名と担当者名が記載されている。

いわき市の人事異動 課長補佐クラス内示

課長補佐クラス内示の人事異動に関する詳細なリスト。各課の課長補佐の異動先と担当者名が記載されている。



善行の館林キエさんを表彰 市市民会館にて表彰式が行われ、市長が賞状を授けられた。

会と催し 25日 市民会館にて各種の催しが行われる。包括的会議、市民会館の活動、市民会館の活動に関する情報が掲載されている。

父兄見定め晴は心筋梗塞に 父兄見定め晴は心筋梗塞に倒れ、緊急治療を受けた。この出来事に関する詳細な報告が掲載されている。

父兄見定め晴は心筋梗塞に 父兄見定め晴は心筋梗塞に倒れ、緊急治療を受けた。この出来事に関する詳細な報告が掲載されている。

父兄見定め晴は心筋梗塞に 父兄見定め晴は心筋梗塞に倒れ、緊急治療を受けた。この出来事に関する詳細な報告が掲載されている。

父兄見定め晴は心筋梗塞に 父兄見定め晴は心筋梗塞に倒れ、緊急治療を受けた。この出来事に関する詳細な報告が掲載されている。

父兄見定め晴は心筋梗塞に 父兄見定め晴は心筋梗塞に倒れ、緊急治療を受けた。この出来事に関する詳細な報告が掲載されている。

花乃木 花乃木 花乃木 花乃木 花乃木 花乃木 花乃木 花乃木 花乃木 花乃木

新発売!! 福島純菓 林いもあさ川 仕掛けて仕損じ無し

工場直送の新鮮な キリン生ビールを 始めました

台所にトイレッ トーパー? 越前

父兄見定め晴は心筋梗塞に 父兄見定め晴は心筋梗塞に倒れ、緊急治療を受けた。この出来事に関する詳細な報告が掲載されている。

父兄見定め晴は心筋梗塞に 父兄見定め晴は心筋梗塞に倒れ、緊急治療を受けた。この出来事に関する詳細な報告が掲載されている。

父兄見定め晴は心筋梗塞に 父兄見定め晴は心筋梗塞に倒れ、緊急治療を受けた。この出来事に関する詳細な報告が掲載されている。

父兄見定め晴は心筋梗塞に 父兄見定め晴は心筋梗塞に倒れ、緊急治療を受けた。この出来事に関する詳細な報告が掲載されている。

鼎談「道ばたの神々」を語る

(上)

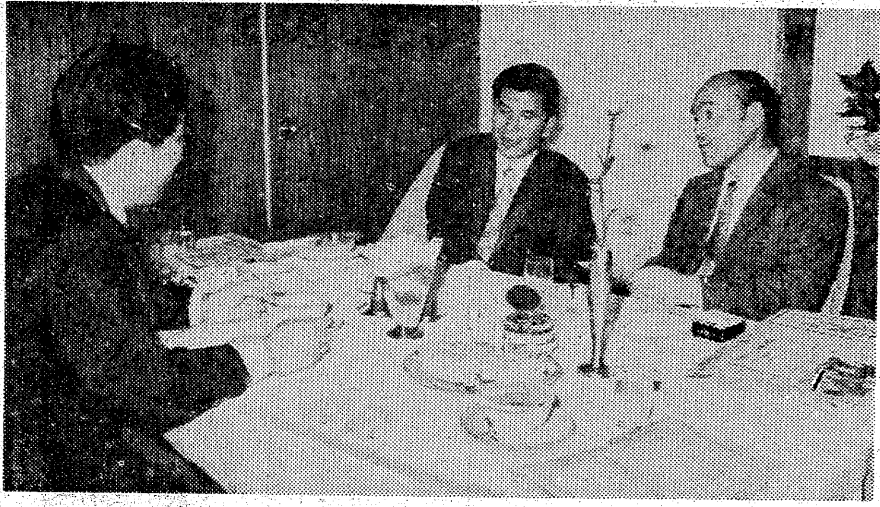

◆連載を終わして
なつかしい苦勞話に花を咲かせる伊藤編集局長と
中央記者の木暮幸雄氏(右)、佐中平公民館長
と

三月一日から、本紙に連載
された本紙高級校教師木暮幸
雄氏の貴重な調査資料「道ば
たの神々」も第四十二回をも
ついで終焉の途に達した。こ
れを最後に木暮氏と同調査を
協力して平公民館長佐中平
氏と共に拙稿「二十日午後
三時からいよいよ民権ホー
ル」伊藤編集局長と鼎談会を
開き、これまでの調査の苦勞
を語り合った。

伊藤編集局長「きょうは忙しい
中、お集まりいただきありが
たうございます。さきに荒
川さんが書かれた「道ばた三
十三」も大変反響を呼び、
いろいろ議論なされました。
この調査にたいしては興味は深
まってきているように思われ
ます。木暮さん、あれで十分に書
けましたか。」

木暮「書いたつもりはものの
三分の二くらいに思っています。
調査対象は約百組のリスト
がありまして、あの記事が連載
されてからは、猪苗川の方からも
紹介があったのですが。本紙で
ありがたいかと思いました。」

伊藤「調査された勘帳など
は、調査のついでに動機など
を、四十五年から四十六
年度まで、いわき市の民俗
年鑑を編んで、いわき市の民俗

調べたもので、民俗の調査で
当たったものですが、東京生ま
れの私にはわからないものば
かりました。
五川「木暮さんは四十年に小
倉線にいられたのが、
いまも覚えているようにして
書いた、それは木暮さんに調査
させてもらったことについて
お礼を言いたいのです。
伊藤「何年ぶりにお礼を言
うのか。」

伊藤「約二十日午後三時、
市庁舎の第一ホールに集
うことになりました。伊藤、
木暮、佐中、三人の間に、
市況の話題が、
伊藤「古くは、いまでは、
石川「中世からとらわれてい
るものも、
木暮「江戸時代の中で、
石川「元禄時代のものは、
木暮「なつかしいです。
石川「三和町下井にある、
無動尊の話を、なかなかお
もしろいですね。」

市内くまな
く二万キロ
バイク一台乗りつぶす
伊藤「あつちへいって、こ
ちから来たので、なかなか大変
だったでしょう。
木暮「おもうバイクを利用して
ました。バイクですと、どんな
細い道でもはいれましたので、
便利でした。
石川「ほんじに、道にたか山
道にあつた神様、飾られた
道路には神様はなかったと
す。
伊藤「全部で何キロくらい走
りました。
木暮「大体二万キロです。五千
五のバイク一台を乗りつぶ
して、現在五万五のバイクを
使っています。これも二万
は突っ走りました。
伊藤「北は久々、南は勿来、
西は三和、山崎から、な
かなか大変でしたね。
木暮「川前町の川崎を、小
井には、山崎を、
伊藤「ヒエと、熱帯気候は、
出来たんじゃないですか。
木暮「定時制を止めたので、
大いに助かっています。
石川「冬は、もう、防寒服
で出かけました。こんなことを
続けている、家内にも興味を
持っています。家内が、
伊藤「こんなにも、自動車を
提供して、くれた数十年前の
志が出ておられるなら、本
当に感謝しています。
木暮「三和町の三坂には四
度も、
伊藤「あつちへいって、こ
ちから来たので、なかなか大変
だったでしょう。
木暮「おもうバイクを利用して
ました。バイクですと、どんな
細い道でもはいれましたので、
便利でした。」

カラー
大きな器で
サラダを食べよう
コーヒー&サラダの店
サルベ
平・大工町15(ヨーカ堂近く) ☎23-1429

新鮮な味の店 駐車場完備・出前敏速
江戸前 栄寿し
いわき市平字三倉五五 ☎330六六

フレッシュな男をつくる
フィンランド・サウナ

- 営業時間 早朝10時から深夜1時まで受け付け2時まで入浴できます
- マッサージ 午前～夜10時 料金800円
- 毎月第2・4日曜日はお休みです

フィンランド **サウナ**
平駅前不二屋ビル3F (23) 3660

会津清酒 **大和川**
いわき市平字材木町 大喜多や
TEL・☎3722

明25日大公開! (水)★28・5月5日(土)オールナイト★
二代目・玉井勝則 **竹脇無我**
田宮二郎
流れの銀五

カラー作品
花と龍
任侠超大作
青雲篇 原作 渡哲也
愛憎篇 怒濤篇 火野葦平
堂々三時間一挙上映

王井組・玉井金五郎 **渡哲也**
石坂浩二
唐獅子の十郎
石坂浩二
渡哲也
石坂浩二
竹脇無我
田宮二郎
監督 加藤泰

同時上映
平駅前 世界館ビル2階 **平東宝** TEL(74) 6811
監督・原作 山田洋次
佐藤オリエ・ミヤコ蝶々
潤美 清・山崎 努
倍賞千恵子・森川 信

カラー **栄光のライダー** カラー
生きもの
のようにマシンが唸りをあげ
るとき男のいのちが限
りなく燃えあがる!
25
1
スティーブ・マックイーン
監督・ブルース・ブラウン
28日(土)オールナイト
洋画のアポロ座
世界館ビル地下☎74-4559

カラー **あつちの犬**
殺さなければ殺される
恐怖が、人間の心の奥にまでび
り込み、血をかせた……
タス・イン・ホフマン
監督・サム・テイラー

あす、感謝の心を美しい花の飾り皿にこめてプレゼント

花火を合図に、あす、プレゼント開始!



沖縄と花をテーマに

花の飾り皿プレゼント

4月25日(水)→30日(月)

期間中、毎日お買上げ1,000円以上のレシートご持参の方、先着3,000名様に花の飾り皿第1回プレゼント(ハイビスカス)を進呈いたします。

●進呈場所
1階エスカレーター前

ご期待ください

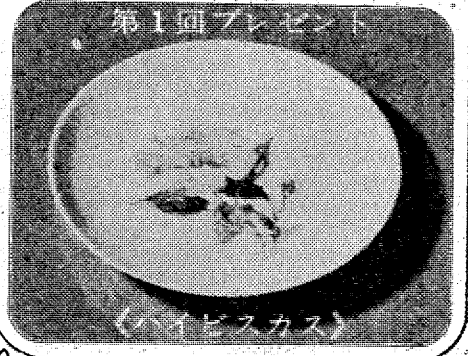

開店記念 大感謝祭

ヨークショッピングスクエア有名専門店グループ

- | | | |
|-------------|-------------------------|-------------|
| 1F taka-Q | 1F Boutique Hana ジュナ | 1F 東京おしやれ教室 |
| 1F つばめやティーン | 1F 〇ハイネット | 1F 〇ワラ靴店 |
| 1F 〇こまつ | 1F 〇アヤマ | 2F 〇安田屋 |
| 2F 〇わたなべ | 3F 〇アラフレンド | 3F 〇マルト毛書店 |
| 3F 〇アイゴラサ | 3F 〇七銭屋 | 3F 〇ザトコアサ |
| 3F 〇共立レコード | 3F 〇オマカ | 1F 〇天文 |
| 1F 〇ベニ | 1F 〇ハニニ森永 | 1F 〇吉岡ユウカラ |

平店
TEL0246(23)3636
イトヨーカドー
ヨークショッピングスクエア

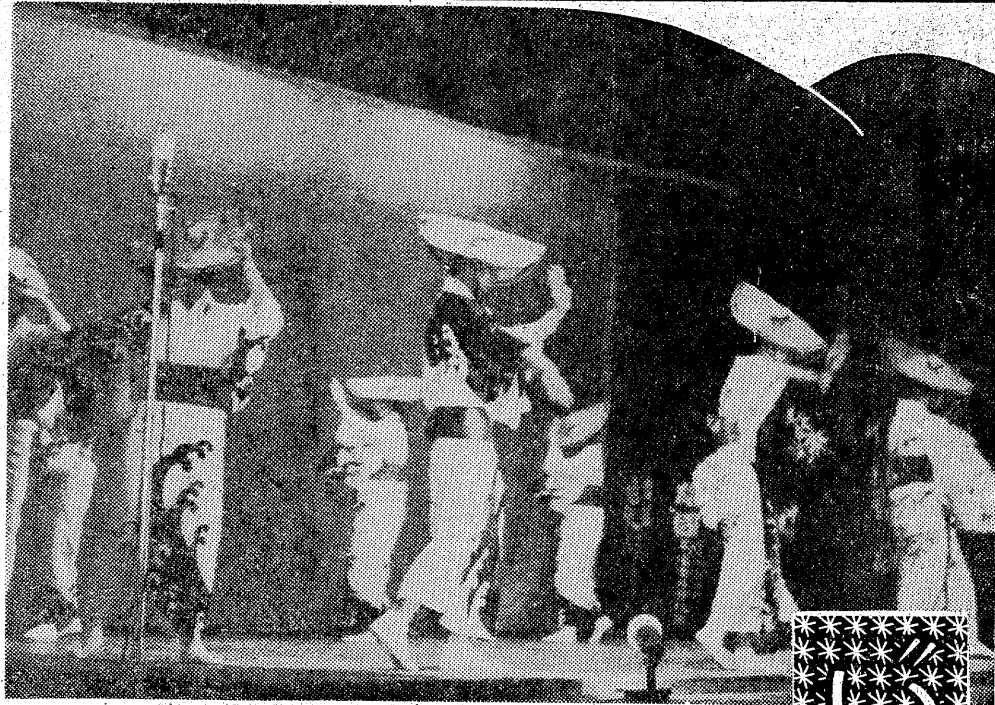

佐渡おけさ、暗れの舞台で民踊をたのしくおどる会員
たちに会場から盛んな拍手がはくられた

無我の境で踊る民踊を通じて、心が安まり、人の和ができて、また農村部ではもう一つ、若くは若くはないに踊って、たのしみや喜びを分かち合っている。若くは、若くはないに踊って、たのしみや喜びを分かち合っている。若くは、若くはないに踊って、たのしみや喜びを分かち合っている。

若い人の育成に力コブ

しゅうとと嫁がいつしよに

いわきの観光にも役

花やかな17年のあゆみ
同会は、例年行事のほか、毎年正月には内郷ヘルスセンターに各支部会員がつづいて、新春踊り初め、夏には、浴衣の会を催して研究発表し、親睦を深めている。



① 平市民会館落成記念公演会で見ごとな民踊を披露した平民踊愛好会の人たち
② 東京オリンピックの年仙台で開かれた「オリンピック音楽コンクール」で一位優勝のメンバー

グループ紹介



カット
妻沼(平)

平民踊愛好会

事務局 いわき市平中神谷字瀬戸25・代表者 国井時雄

戦後十年、ようやく安定を確保した昭和三十一年十一月、平民踊愛好会は花やかに誕生した。当時は民謡チーム、抑圧された空気のなかで、民族復興を民謡に求め、伝承されてきた郷土民謡が爆発的な勢いで伸び、会員二百人を擁するまでになった。

郷土民踊を正しく伝承
祖先から代々伝わった郷土民踊を、正しく伝承するのがある。正しく伝承するのがある。正しく伝承するのがある。



文化住宅に夢を……

(お気軽にご相談ください)

株式会社 常磐平川木杖

いわき市内郷御台境町 TEL・23-1147(代)1148

みなさまの健康に奉仕する

東映サウナ

いわき市平中五丁目
東映24ビル

2F 男性サウナ 入浴料 ¥500
3F 女性サウナ (午後4時) 入浴料 ¥500
レジャーサウナ M・B (午後5時) 入浴料 ¥600

あなたのスタジオ!!

誕生から老後まで、あなたの希望の写真をフレッシュなハイテクで記録に奉仕させていただきます

カメラのフジ ニューアートスタジオ

味処・割烹 粋
平・南町(平大通り) 電話74-4744
平・田町(新田町) 電話23-2590

女子入会運動に成果

市連青が六部制敷く

いわき市青年団連青協議会(連青協議会)は二十三日午後一時から青年公民館で第百回総会を開き、昨年度の事業報告及び決算報告、役員改選などを行った。



第百回の市連青団体連絡協議会総会

連青協議会は「四十七年度中は女子入会が最も盛んで、活動も活発で、女子の力が発揮された」として、総会を閉じた。また、役員改選の結果、新役員は次の通りである。

一日一件の不通事故

電話ダンプなどが切断

電力関係も悪化、最近電話線が断絶する事例が多発している。一日平均で二、三件の不通事故が報告されている。原因は、電話線が電線と接触し、ショートして断線するケースが多い。また、雷害による断線も発生している。

この不通事故は、市民生活に大きな支障を及ぼしている。特に、緊急連絡が必要な場合や、業務上の連絡が断絶する場合は、被害が大きい。電力関係の改善と、電話線の保護が急務である。

三氏が県本因坊へ

いわき囲碁十傑きまる

いわき市囲碁十傑を決定する大会が、二十三日午前十時から、いわき市市民センターで開かれた。この大会には、市内外から多くの囲碁愛好者が参加し、熱戦が繰り広げられた。

盛大に織内ギター教室発表

第三回織内ギター教室発表会

第三回織内ギター教室発表会が、二十三日午後一時から、青年公民館で開かれた。発表者は、この教室で学んだ生徒たちで、それぞれが練習した曲を自信を持って演奏した。

へアさん

7868 中島安男



同会は市内の青年の親睦と融和を図り、青年としての資質の向上、地域社会の発展を期して、五十年前に発足し、平野、高野、好野、勿来、田中、高野、四角、好野、三和、久保、大久、川前、の十一の青年団を母体に活動を行ってきた。

この発表会は毎年開かれているもので、今回は同会員の生徒約三十人が、今年度の練習の成果を発表した。前作作曲家、キタリノとして、頭角をあらわしてきた。フルーワの二つの練習曲や、サクレラスの「マリアルル」など、有名なギター曲が演奏された。会場から盛んな拍手が送られて好評だった。

69カ所に路面標示

無事故へ大きく見やすく



交通安全と事故防止のために、いわき市警は、千日から交通規制区域の一方通行の交通標示を加えて、指定方向の路面標示を始めた。

平のまちには昨年五月一日から一方通行、全面駐車禁止の交通規制が実施されているが、ドライバークの間に「交通標示が見えにくい」という苦情が多かった。このため、同署は四月はじめから、市街地を巡る一方通行の標

【随筆】
あたたかさ
津田 純子
あたたかさは、心に残る。あたたかさは、人を暖かくする。あたたかさは、人を笑顔にする。あたたかさは、人を幸せにする。あたたかさは、人を愛する。あたたかさは、人を救う。あたたかさは、人を癒す。あたたかさは、人を感動させる。あたたかさは、人を感動させる。あたたかさは、人を感動させる。

耳
の不自由な方に
リオンの補聴器
リオネット
(福祉法指定品)
富永電気商会
いわき市平字田町(平駅前) 電話2496・6732

免許写真はどんな写真でもよいとはいけないので
きれいな あなたの免許証
大切な免許証写真は
格調高い写真を！
【日仕上げ】枚ごと心をこめてつくっています
田中スタジオ
カメラの田中 平・三町目店 2階 電話23-1405

入・進学・就職祝いに
門馬の自転車...
※いわき信販チケットを
ご利用ください
門馬自転車店
平・六町目 TEL・25285

味で 味で
評判の... 勝負の店
和食 中華
高はし 宝来軒
内郷ショッピングセンター内
〈味の街〉 電話26-0500

お待たせしました
サニーセッティング
フランクが動くコールド
きよとご来店ください
ハセガワ美容院
平字三町目 電話4556

伝統の味覚
おでん種
ご贈答用品
かまぼく
平・一町目 電話4541

噴水のある楽しい喫茶
サービスランチ
AM12:00~PM3:00
・肉料理
・ヤサイサラダ
・ライス付き ¥230
あまの
いわき市平駅前ビル2階
TEL・23-4442

季節の味
磯料理
うなぎ
寿司の
江川 紅小路店
いわき市平・紅小路 電話23-1177

金融
・小口信用貸し付け
・担保貸し付け
※お気軽にご相談下さい
三協商事
平字田町(四町目) 電話23-1177

いつも新鮮な
緑屋
牛 豚 肉
本松 本店
本店 平・一町目 電話0185代
平字 中央通り 電話2794

落ち着いたお部屋で商談、ご会食に
お気軽にご利用ください
いよ
平字三町目 電話4556

春 闘

国鉄ストにキャンセル続出 新婚旅行「湯本に変更」 修学旅行 五中学校が延期

ゴールデンウィークを当てこまし修学旅行を延期して、いわき市内の各観光案内所は、二十四日から延長した国鉄の駅でキャンセルが続き、またハイインセンターをはじめ湯本温泉街でも予約取り消しが始まり、かきこぎのゴールデンウィーク前に修学旅行は、そのほか好中、小川中、勿来、中など約五校が修学旅行を延期するなど、ストの影響は、相手かきこぎの打撃を与えている。

交通公社支店の話によると、初回の繰り下げ休日開始のゴールデンウィークを利用して、いわき市を回り、修学旅行をしている市民は、およそ五十人ほどとみられる。このほか、温泉街を利用して湯本温泉、京東温泉、湯田の温泉施設を利用して、新婚旅行が中止となり、五月五日は、湯本温泉で一泊するなどの修学旅行の延期が、またこの期間中は、湯本温泉で一時中止となっている。

新婚旅行が延期されているのは、湯田温泉、京東温泉、湯田の温泉施設を利用して、新婚旅行が中止となり、五月五日は、湯本温泉で一泊するなどの修学旅行の延期が、またこの期間中は、湯本温泉で一時中止となっている。

順法早くも足さそう

平駅 旅行はさけて張り紙

大船渡市を要求する労働、団体の主張は、二十四日午前、平駅の駅前広場に集結した。この日、平駅の駅前広場に集結した労働、団体の主張は、二十四日午前、平駅の駅前広場に集結した。この日、平駅の駅前広場に集結した労働、団体の主張は、二十四日午前、平駅の駅前広場に集結した。この日、平駅の駅前広場に集結した労働、団体の主張は、二十四日午前、平駅の駅前広場に集結した。



近畿日本ツーリスト、東急観光でも旅行の取り消しが多く、キャンセル料が二万円に達している。また、ハイインセンターでも旅行の取り消しが多く、キャンセル料が二万円に達している。

なカッフルもあった。近畿日本ツーリスト、東急観光でも旅行の取り消しが多く、キャンセル料が二万円に達している。また、ハイインセンターでも旅行の取り消しが多く、キャンセル料が二万円に達している。

石森山頂に大自然林 植樹祭に二百人が参加

第六回いわき市植樹祭は二十四日午前、同市平の石森山自然林で行なわれた。式にはマゼコンの成木や苗を贈った同市市長、栗原市副市長、川又農林局長(知事代)など二百人が参加した。



式にはマゼコンの成木や苗を贈った同市市長、栗原市副市長、川又農林局長(知事代)など二百人が参加した。

平駅にスト対策本部を設置

水鉄管理局は二十三日夜、国鉄、労働の大幅なスト権奪還闘争などストの影響を妨ぐ対策本部を設置、二十五日には地区対策本部としていわきでは平駅に設置、旅客輸送に万全を期す考えられている。

警戒、警女会場に18チーム

第十回福島県選抜高校バスケットボール選手権大会。第二十八回東北高校男女バスケットボール選手権大会。NHK杯バスケットボール大会。警察本部は二十八、二十九日の四チームが参加する。

交通事故

| | | |
|----|----|----|
| 発生 | 死者 | 傷者 |
| 7件 | 0人 | 9人 |
| 中央 | 0件 | 0人 |
| 東 | 0件 | 0人 |
| 南 | 0件 | 0人 |
| 北 | 0件 | 0人 |

祝 社屋・工場新築落成

〈落成式〉
4月26日午後1時

福島産業株式会社

いわき市平下神谷字天神150番地
TEL・34-4545~7

〈製作品名〉
高圧・圧力・真空容器
オートクレープ・各種含浸缶および装置
化学機械・貯槽・タンク類
トラック用自重計取り付け一式および適合証発行





職場の新人

もきたての「さくらんぼ」のような則子さん

会沢則子さん(21) 入社して一月。もきたての「さくらんぼ」のような新人。入社して一月。もきたての「さくらんぼ」のような新人。入社して一月。もきたての「さくらんぼ」のような新人。



紹介者 岡崎貞次郎さん

独身の男性 奮起せよ

中根会長を再選 中根会長を再選。中根会長を再選。中根会長を再選。



きのこのうの ホウリング

市況



魚類 (23日午後12日正)

| | |
|-------|------|
| タイ | 1700 |
| ヒキ | 1500 |
| サバ | 1300 |
| イサナ | 1200 |
| アジ | 1100 |
| サケ | 1000 |
| シマサケ | 900 |
| マサバ | 800 |
| アサギ | 700 |
| ウナギ | 600 |
| カレイ | 500 |
| ホウリング | 400 |
| キノコ | 300 |
| シロ | 200 |
| カサゴ | 100 |

野菜

| | |
|--------|------|
| キャベツ | 1500 |
| 白菜 | 1200 |
| ブロッコリー | 1000 |
| ピーマン | 800 |
| トマト | 700 |
| ナス | 600 |
| キュウリ | 500 |
| ズッキーナ | 400 |
| パプリカ | 300 |
| ピーマン | 200 |
| トマト | 100 |
| ナス | 50 |
| キュウリ | 30 |
| ズッキーナ | 20 |
| パプリカ | 10 |

果物

| | |
|--------|------|
| リンゴ | 1500 |
| 蘋果 | 1200 |
| 桃 | 1000 |
| 梨 | 800 |
| 柿 | 700 |
| 葡萄 | 600 |
| イチゴ | 500 |
| ブルーベリー | 400 |
| オレンジ | 300 |
| レモン | 200 |
| ライム | 100 |

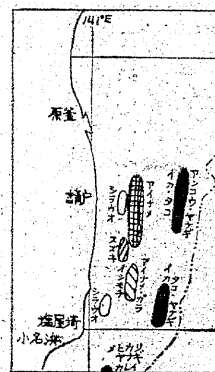

【漁況】今週も低気圧の通過で、十六日は海況もシブシブと、タイの影が伸びている。小名浜、海口の水温も先週の十二度台から一程度上昇して十三度台となり、タイの定置網は、タイがボツボツと入網している。...

株式・相場 本日の市況は昨日、史上最高位に当る大幅な下落を受けた。...

急募
男子従業員 10名
年齢不問、給与一当社規定による、昇給年一回、賞与年一回、各種保険、退職年金制度あり、面接 毎日午後1時~4時、履歴書持参、会社下さい
株式会社 東北シャッター製作所
平塩字風内107(6号国道) 電話3628

急募
写真技師門生
▽写真の好きな方▽男女年齢不問▽委細面談
助川写真館
小名浜字本町電話4842・2308

急募
女子事務員 2名
年齢不問・委細面談
三ツ矢太洋 自動車学校
いわき市平中神谷字六本塚 TEL・34-3555

社員募集
ネオン・総合看板・アドバレン 企画から施工まで
◎営業部員 1名
◎見習い 2名
年齢不問(運転免許所有者・経験者優遇) 給与その他委細面談
株式会社 いわき広告社
内郷御殿町前田17の3 電話0151

いわき民報案内
ワンオン(1000円)
同広告五回以上掲載は割引
お申し込み、お問合わせは本社営業局広告部
電話一六六六代支社、支局、いわきPRセンター(電話069011)

大募集
女子事務員 2名 ★本給 4万~8万円
ウエイトレス 15名 ★その他食費・通勤・皆勤・職務など諸手当及び諸保険あり
ウエーター 5名
コック 2名
連絡先電話4501~2
有限会社 大和 喫茶部 ロンドン

募集
トラック運転者 (普通免許可) 2名
製缶 (未経験者でも可) 3名
年齢不問、各種保険・退職年金制度あり、住宅あり、給与当社規定による、昇給年一回、賞与年一回、面接 毎日午後1時~4時(勿来駅から5分)
有限会社 片野工業所
勿来町四尺沢町1 電話(勿来)47253

女子従業員募集
ウエイトレス ●洗い場
18歳~45歳ぐらいまでの方、給与その他は委細面談
中国飯店 盧山
平・二町目(平和通り) 電話3321
天ぶら天山
平・中央通り(マルサビル) 電話0632

免許番号 福島県知事(3)第43号
建設業登録(る)第969号
東北土地開発
いわき支店 平字白銀町
電話23-1188・1189・2677
売地 小名浜 41平方(133坪) 住宅最高
1小近 2.47万 高台にて環境抜群 仲介
3.3平方 市道面
内郷高坂 978平方(296坪) 市道面
団地入口 3.3平方 3.9万 仲介
平地 5分 家賃2万 格安
5分 威力4万 4号風防付き
二小一中学区

免許番号 福島県知事(1)第439号
まこと不動産 株式会社
電話92-5315・54-4588(夜間)
売地 小名浜 178平方(54坪) 住商最適
3.3平方 6.5万 早勝
上下水道完備区画整理済(仲介)
売地 小名浜 178平方(54坪) 事務所
大原 3.3平方 6.0万
上下水道完備 11軒幹線道面(仲介)
売地 小名浜 320平方(96坪) 住宅最高
防着近く 3.3平方 5.0万(仲介)
地形良 格安 区画整理済

急募
パーマ・技術者
インターン・見習い
勤務先 神田駅前
美容室 又ボ
連絡先電話(平)245181
東京都千代田区神田御宿1-2-2

貸し事務所
3F 60平方(18坪)・66平方(20坪)
保証金格安・その他相談
場所 平字白銀町27 不二屋第二ビル
駅から3分・イトーヨーカドーから2分
連絡先 株式会社 不二屋 電話1313

女子事務員 年齢18歳以上
高卒~高給待遇、委細面談、伊藤雅康商店(電話055819)

プロ野球観戦バス
巨人=広島(指定A席) 会員募集
5月15日(火) 郡山市開成山球場/会費(平)1,900円
平(9:30)~郡山(11:30~16:30)~平(18:30)
5月16日(水) 仙台市宮城球場/会費(平)2,800円
平(8:30)~仙台(12:30~16:30)~平(20:30)
満員なり次第締め切らせていただきます
お申し込みは 常磐観光 電話(平)23-0221

お店のイメージを 変えてみたら...
日本店装チェーン
店舗装飾企画設計施工
ヤスミツ木工 株式会社
営業所/いわき市平谷川瀬字明治町電話23-3381(代)
アルミカーズ ■ スマートケース ■ スーパー陳列台 ■ ディスプレイ器具 ■ 装飾器具

総合美術広告
大音堂看板店
いわき市平・番匠町40(平製めん所前) 電話74-3882