夕刊
いわき民報
いわき市平字田町63ノ7
いわき民報社
振替口座（郡山）4028
本社 0246 ㉓1666
小名浜支社 0246 ㉒3560
常磐支局 0246 ㊷2380
勿来支局 02466㉒2903

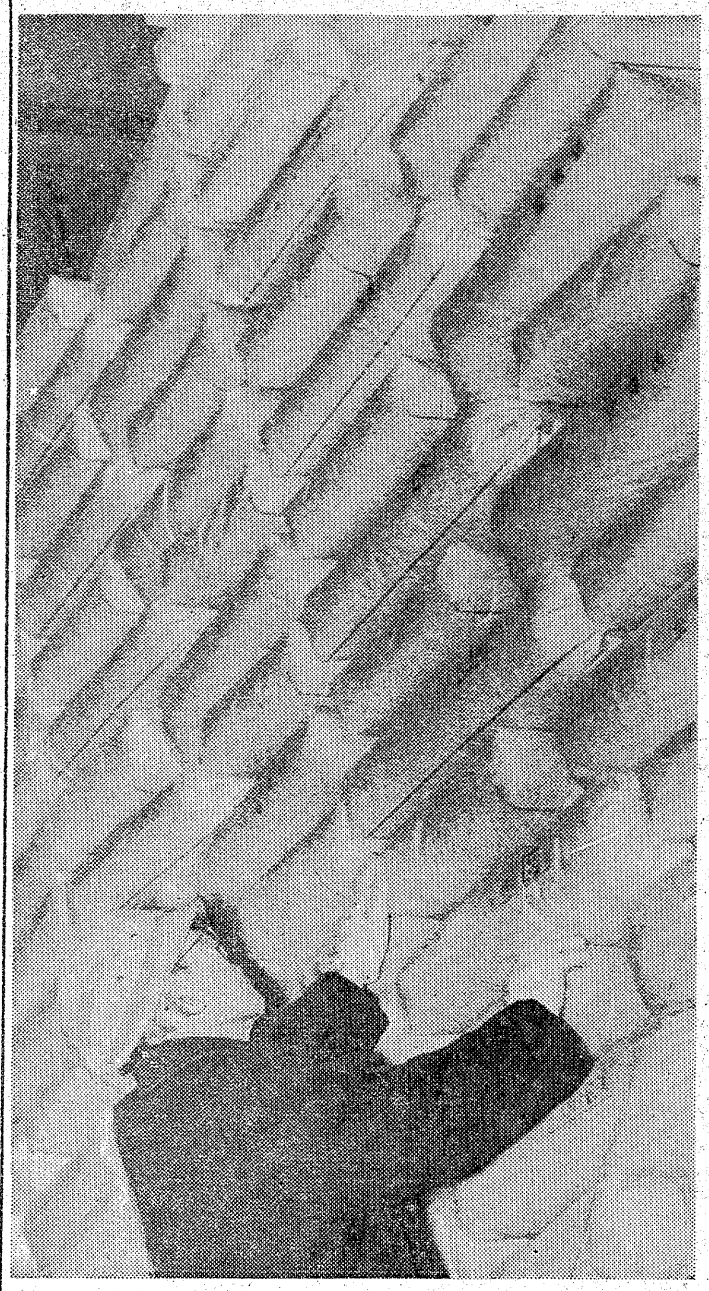

カドミ米621トン

どっさり倉庫に眠る

保管料が744万円も

はかどらない処分方法

税金のムダ使いに？

四十五年から凍結をはじめたいわき市小名浜、泉地区のカドミウム米は、その後も毎年収穫され保管倉庫はいっぱい。現在磐城農協と水素商事の倉庫に六百二十一トン（六十キ入り一万三百五十俵）のカドミウム米が保管されている。このままの状態だと来年産のカドミウム米の保管倉庫を新たに捜さなければならない。カドミウム米の凍結保管以来、その保管料は延べ七百四十四万円も支払われており、他へ転用するなどして税金のムダ使いに早期処分がのぞまれている。

玄米中に一PPM以上のカドミウムを含む米は、食品衛生法で食用にすることが禁じられている。

これは四十四年にカドミウム米が全国各地で問題となり、あわてて厚生省が打ち出した基準だが、食糧庁はそれ以前から、危険防止の見地で〇・四PPM以上のカドミウム米は配給ルートに乗せないことにし、四十四年産米から保管している。

食糧庁は、これら汚染米を食用以外に売りさばけないかと活用方法を検討した結果、ノリの原料になることがわかり、業者に二トンを売却したが「カドミウム米を使っている」と国民から批判を受けたためノリ業者もその使用を断念したので、結局売却したのはたった二トンだった。

小名浜、泉地区で収穫した水稲がカドミウム米として凍結、保管されたのは四十五年秋からだ。同年七月に東京教育大学森下助手が

二次公害が心配で

簡単に廃棄もできず

四十六年からは県、市が対象地区の土壌と玄米をサンプリングして分析検査、汚染地区を繰引き、繰引き内の政府売り渡し米と保有米を凍結、保管することになり五十四トンが対象になった。四十七年は四十五トン、今年産は八十七トンが対象となり、現在磐城農協と水素商事の倉庫に分け六百二十一トンを保管しているが、二カ所の倉庫ともカドミ米でいっぱいとなり、これ以上は保管できなくなった。処分方法が決定されなければカドミウム米の保管倉庫を新たに捜さなければならないが、ものがものだけに保管倉庫の確保がむずかしいという。

二つの倉庫に眠るカドミ米はしめて六百二十一トン（一万三百五十俵）は、三等米が六七・九％、二等米三・五％、四等米二七・三％、五等米一・五％と皮肉なことに上級米が七〇％以上を占め、汚染されなければ一千五十七万五千六百三十円もの価値ある財産だ。それが使い道もなく、二次公害の

磐城農協の第二号倉庫にビッシリ積み上げられた力ドミ米の山

臨海工業地帯の小名浜、富岡、住吉地区などの農家保有米をサンプリング、分析検査した結果、高濃度のカドミウムに汚染されていることがわかって大騒ぎとなり、同地区の四十五年産米二百六十五トンを凍結、保管したが、地区民は昨年収穫した水稲も汚染されているはずだとして、保有米としてまだ農家に保管してある四十四年産の玄米百七十トンの買い上げを求め、これも凍結、保管した。

接着剤に活用を検討

クラでことしも越年

心配もあって廃棄処分も出来ず、倉庫いっぱいに眠らされている。

ところがまた、この保管料がバカにならない。一俵の一カ月の保管料が十八円八十八銭だ。というとわずかなようだが、四十五年から保管している七千二百五十俵が一年間で百六十四万二千五百六十円、四十六年度は八千百五十俵になって百八十四万六千四百六十四円、四十七年には八千九百俵にふえて二百一万六千三百八十四円、四十八年度は十月からの新米を加え百九十三万五千二百円。四十五年度から延べ七百四十四万六百八円なりの保管料を払っていることになる。

合板の接着剤として活用が決まれば税金のムダ使いも解決することになるのだが、それがなければ凍結量、保管費用はふくれ上がるばかり。

厄介なシロモノ

ひとたびカドミに汚染されると表土でも取り替えない限り、その汚染は半永久にわたって続くという厄介なシロモノ。その公害の恐ろしさを物語るのが倉庫にビッシリ詰め込まれた汚染米の姿といえる。そして今年も年を越すのだ。

才言

▼…おくら入りした力ドミウム米が、また今年も越年にする。うっかり捨てれば二次公害になる厄介なシロモノ、かといって保管料はかさむばかり。表土を取り替えて、公害源を立ち切る以外に方法はない。

▼…このところ火事の発生が異常だ。十二月一日以来二十七日午後一時現在までに、なんと四十二件の発生だ。火遊びと思われる焼防や原っぱのほか、住宅火災が多いのはどうしたことか。石油危機とは関係はないにしても、歳末の忙しさについ注意を怠ってということか。

お役所あす仕事納め

官公庁は二十八日に仕事納め。いわき市役所では、午前十一時に大和田市長の年末あいさつがあって、午後五時まで平常通り執務する。

五JC野球来春に延期　いわき市内五青年会議所の対抗野球大会は十二月中に開く予定だったが、グラウンドの都合で来春に延期されることになった。

新味の魚清
平・二一　電七四一二六三三

新発売
いわきの花
Azalee
アザレー・マルティ
《八重つつじ》
500円・700円
1,200円・2,300円
●お菓子の専門店
じゃんがら本通
みよ
平・田町☎23—7111～5

信頼できる
メガネの専門店
福島県眼科医会
推奨店
メガネの松本
いわき市平字二町目　電㉓3851

新春高級呉服展示会
とき＝一月十二日・十三日・十四日・十五日（祝）
ところ＝報徳会館
主催　輝裳苑
謹賀新年
つつましやかな装い
豪華な装い
雅び豊かな衣裳を
御披露させて頂きます
新春の御品定めは先ずおなじみの輝裳苑をご覧頂きますようお待ち申し上げます
総合衣料品卸　箱崎商店
いわき市平・白銀　電㉓二八一三（代）

'73年いわきの歩み

10月

民報賞に水先案内人 村山さん

市役所に宅造汚職事件

第四次中東戦争の影響で大幅な原油供給カットの通告を受けたことから、わが国の経済は大打撃を受けた。この月以後深刻なモノ不足、物価高騰に見舞われ、国民はちょっとしたデマに対しても制動力を失うようになった。いわき市内ではそれほど深刻化しなかったが、砂糖やチリ紙、はては塩の先買いに走る市民がチラホラ。騒然とした社会変動の前ぶれのなかで、初旬には一億一千万円にのぼる呉羽化学錦工場と勿来・小浜・小名浜漁協組との間に水銀ショックの漁業補償が成立、サンマが取れすぎて休漁するという珍現象がみられたほか、常交バスの運賃値上げが表面化、月末には市役所の汚職事件が発覚、巨大な白亜の塔に対し市民から疑惑と不信の目が一斉に向けられた。第三回いわき民報賞は小名浜港の超ベテラン水先案内人、村山政吉さん(ゟ)に決定。磐高野球部の活躍、本社黒獅子旗争奪戦中学新人野球大会、同女子新人ソフトボール大会の開催などとともに、ひとときのやすらぎをもたらした。

明　今年度の県文化功労賞に平字旧城跡の画家若松光一郎さん(ゟ)、県文学賞短歌の部奨励賞に常磐の教員阿部元子さん(ゟ)が選ばれたのに続いて、磐高野球部が第二十六回東北高校秋季大会で優勝、秋の神宮大会にも出場するなど、『名門復活』に市民は驚嘆した。さらに、常磐高速自動車道のいわき～日立間が整備計画区間に正式決定。東京まで二時間弱、六年後開通のメドがつき、市合併以来最大の事業がようやく胎動を始めた。流れ弾の危険にさらされた四倉「こどもの村」が県の臨時措置で一年間の銃猟禁止区域になり、市民はホッと一安心。鮫川では岡川サケ繁殖漁業組合近藤幸雄組合長(四ゟ)の皿のにじむような努力が実って、続々とサケが帰川、公害に病んだ心に郷愁と喜びを与えた。

暗　四倉でヨチヨチ歩きの幼女（一歳六カ月）が列車にはねられ、即死した。母親がちょっと目を離したスキのできごとで、線路のそばで泣き崩れる母親の姿はあまりにもむごく、痛々しかった。かと思えば、酒に酔って車を運転、自転者の中年男性をひき殺して逃げた中学教諭が警察に捕まり、各方面にショックを与え、そのショックがさめやらぬうちに、今度は深夜、酒酔い・無免許・スピード違反の乗用車が川に突っ込み、四人が死傷。同乗者の一人が女子高生だったことから、市民は再びゾウキンで顔をぶんなぐられたような思いに襲われた。小名浜では郵便局員が工場の欠陥パイプから漏れた濃硫酸をかぶり、顔などに一週間のヤケドを負い、企業の安全体制が問題になれば、市役所では都市計画課で宅地造成にからむ汚職事件が発覚、車の両輪のような公務員と業者のゆ着ぶりが告発された。しかも、これはその根の深さを示す黒い序奏にすぎなかった。

人口が上昇線を描く

好間、常磐も漸増復調

いわき市十二月一日現在の人口は三十二万七千二百五十四人（男十五万八千百四十人、女十六万九千百十四人）で、八万四千二百三世帯で、前月より人口で二百二人、四十六世帯が増えた。

一時は三千二万五千人を割った人口もこのところ復調漸増をたどっており、世帯数はめざましい伸び率を示している。

転入千二百七十八人に対し転出は一千二百六十三人と十五人ふえ、転入増に、市内移動では旧五市地区で磐城が転出増になったほかは勿来、常磐、内郷ともに増え、町村部からの脱過疎化がめだつ。

転入増からみると平の六十人をトップに二十七人の好間、常磐の十人がめだち、とくに炭鉱閉山から落ち込んだ好間、常磐地区の復調がめざましく、ベッドタウンへの転換、企業誘致など行政努力による成果ともいえる。

自然増では出生四百三十三人（男二百三十七人、女二百六人）に対し死亡は二百四十六人（男百四十人、女百六人）で百八十七人の増加を示し、核分裂による世帯増が出生人口をつくり出しているといえる。

第一生命で横断旗など寄贈　保険相互会社の東洋支部長坂本善次郎氏、平支部長五十嵐安氏らは二十五日いわき市役所を訪ね、平宇祢宜町の平分室の落成記念と浜通り社員一同で出し合って購入した横断用の黄色い小旗千二百本、旗入れ箱十箱を園部収入役に手渡した。

12月の人口

地区	世帯数	人口	増	減
平	19,647	73,282	122	
磐城	17,720	68,182	36	
勿来	12,633	49,091	1	
常磐	8,301	33,471	26	
内郷	9,780	35,674		10
四倉	4,611	19,223		
遠野	1,694	7,842	10	
小川	1,856	8,069	5	
好間	3,468	12,017	31	
三和	1,192	5,731	5	
田人	960	4,328		15
川前	591	2,827		8
久之浜大久	1,749	7,517		1
合計	84,202	327,254	236	34

砂糖元売りは値下げ

国民生活センター二十五日の消費者センターは、砂糖の年末対策について。

このところ砂糖の需給が窮屈になり値も上がってきたので、政府は立ち入り検査をするほか、メーカー緊急直接販売をさせる出し値の引きトゲを強力に指導したので、十八日以降、上白（三十キ入り大袋）でキロ百五十九円に下がった。

従って小売値もだんだん安くなってくるはず。農林省では今後とも引きトゲ指導を徹底していくことにしている。

消費情報のテレポン

あす灯油・重油支給か

石油製品あっせん所 元売り系列を優先

「石油製品あっせん所による灯油、A重油などのあっせん支給は二十八日から行われる予定。石油不足で悩んでいる公共的施設、中小企業、農林漁業者などに灯油、軽油、A重油、B重油、C重油をあっせんしようという石油製品相談所は、二十四日に県石油商業組合、元売りメーカー代表などによる協議会を開いてあっせん希望を審査したが、灯油、A重油については割を大幅に上回る希望があり、はじめ年内支給をあきらめる方針を決めた。

ところが、需要者から緊急に支給してほしいとの要望が相次いだため、その後県石油商業組合を中心として審査を続けた結果、灯油、A重油を含めた五品目全部について緊急に支給できる見通しがつき、二十七日福島で再度協議会を開いてあっせん業務を最終決定した。これに基づいて同日午後からあっせん申請者に切符を渡した。

申請者は二十八日から切符と引き替えに各販売業者から石油製品の現物支給を受けられるという。

県いわき地方行政連絡室の話によると、今度の支給は県石油商業組合いわき支部に加盟している組合、元売りの系列下にある業者が優先的だという。

2・3日にマス酒をサービス

小名浜名店街初売り

小名浜名店街では新春行事として二日は中二階催し場でお琴のおひきぞめ。二、三日の初売りにちなんでマス酒サービスをする。

また九日は定休日だが、正面玄関前で恒例の〝小名浜だるま市〟を開く。

株式・前場

本日の市況は昨日急騰の好地合を受け継ぎ、続伸場面となっていた。朝方から鉄鋼、電電、造船などの大型株を始め値ガサ優良株、食品、自動車、事務機、資源、海運株などが幅広く物色されていた。特に米国が利子平衡税を引き下げたニュースが伝わったことから優良株群の堅調が目立っていた。

高い銘柄は帝石二十円、白レンガ二十九円、新日鉄六円、ソニー二百円、パイオニア十一円、トヨタ二十六円、リコー十四円、商船十四円。

【地元銘柄】クレハ二百七十五円、化成百十九円、常陽銀二百七十二円、七十七銀三百十円、東邦銀出来ず、常磐興二百十二円。

ダウ平均七十七円八十二銭高の四千二百七十二円六十一銭、出来高一億八千万株。

（平・水戸証券調べ）

会と催し　28日

【平市民会館】▽京染呉服展示会（9時）

【しゃくなげ会館】▽農協組合長会議（10時）

【草野ホール】▽稲川敏之個展（9時）

天気予報　玉半提供　☎五〇三二

（小名浜測候所調べ）

【今夜】風弱く、だいたい晴れ。

【明日】午または南の風、晴れ後時々曇り。にわか雨降るところがある。

【海上】今夜、明日とも多少波。

（奥常乾燥注意報継続中）

あすの暦

12月28日（金）

旧暦	12月	4	日	負
六曜	日	先	6	49
日出	月	16	16	27
日入	月	8	8	50
月出	月	19	19	49
月入	月	6	6	55
満潮		17	17	14
干潮		11	11	57

指輪・ネックレス・ペール・ブローチ
貴金属の店　宝石の松屋
いわき市植田町本町　電㉓二五〇一

あなたにピッタリ
ニュースタイル
指の健康管理！
爪切り・マッサージ・マニキュア
ヘアサロン　タ・ン
平・四町目　電23—0644

最新の建築資材
倉庫内に豊富取りそろえておりますので自由にご覧下さい
高橋建材店
いわき市植田町本町　電㉓五二三二

父菊田清は病気療養中のところ薬石効なく昨三十六日午前四時三十分死去いたしました　葬儀は神式で次により執り行いますのでお知らせいたします
通夜　昭和四十八年十二月二十七日　自宅
本葬　昭和四十八年十二月二十八日午後零時半自宅出棺、午後一時火葬
昭和四十八年十二月二十七日
いわき市小名浜大原字北君ケ塚三六（三重商店）
喪主　菊田信治
親類代表　菊田英夫
友人代表　小野敏

妻箱崎愛子は病気療養中のところ十二月二十七日午前一時四十五分死去いたしました　ここに生前のご厚誼を深謝し謹んでご通知申し上げます
追って告別式は十二月二十九日午後一時自宅出棺いたします
昭和四十八年十二月二十七日
いわき市平中神谷字瀬戸九三
喪主　箱崎久義
男箱崎一
ほか親類
同稔

弊社社員箱崎愛子殿は病気療養中のところ十二月二十七日午前一時四十五分死去いたしました　ここに生前のご厚誼を深謝し謹んでお知らせ申し上げます
追って葬儀は十二月二十九日午後一時平中神谷字瀬戸九三の自宅を出棺いたします
昭和四十八年十二月二十七日
いわき市平字小太郎町一の一三
安田生命保険相互会社平分室
分室長　黒川裕之

胸に手をあてトリオチないか
お歳暮もいよいよ追いこみに入りました　忙しさにまぎれてとりおちがあってはたいへん　もう一度指おり数えてみましょうか
立子山しみ豆腐　一箱（五連）　一、五五〇円
一箱（一〇連）　三、一〇〇円
奈良漬詰め合わせ　一、二〇〇円から
佃煮折詰め合わせ　一、二〇〇円から
（平店本館四階贈答品会場）
越　フジコシ

タカオはコーヒーが自慢です
タカオ
平駅前不二屋ビル電23—7727

小料理・寿し
みな川
皆川清
いわき市植田町南町二丁目一の二
電話（勿来）㉓五二七八

1973
オール家具バーゲンフェア
※ハイセンスな品が破格値で
店内いっぱい……
お早くおいで下さ～い！
家具のマルミヤ
いわき市内郷　☎26—3544（代）

お好みおでん
よせなべ
・白馬の雪　一級　一八〇ml　一五〇円
居酒屋まるた
いわき市平・駅前マルサビル地下　電㉔三八二〇

月15キロワットアワー節約

東北電力　一般家庭の節電12章

東北電力いわき営業所は石油削減、値上げに対し節電を事業所に呼びかけているが、家庭でできる節電十二章を次の通り示し、これを完成に実施すると一軒で一カ月に十五キロワットアワーの節約になると教えている。

①ちょっと部屋を出る時でも手まめに消す＝一般家庭の電灯十灯のうち、一灯分で点灯時間が二時間短縮され、一カ月で三キロワットアワーの節約になる。

②照明器具はときどき清掃する＝ホコリなどがつくと20～30％減少する。

③コタツも席を立つとき消す習慣を＝ダイヤルを手まめに調節して、あつすぎないようにする。

④コタツの下にはマット（コタツ敷き）を敷いて器に逃げる熱を防ぐと、保温が20％上がり、一カ月四キロワットアワーの節約になる。

⑤電気毛布は寝るちょっと前にスイッチを入れる＝こうすると寝る時も暖かいし、就寝中は『弱』にする。使用時間二十分を短縮したとすると月一キロワットアワーが節約。

⑥テレビはつけっ放しにしない＝だれも見ていない時は消す。一日三十分短縮すると月に二・四キロワットアワー節約。

⑦瞬間受像式テレビ＝寝る時、外出時は差し込みをコンセントから抜いておく。十時間はずすと月一・五キロワットアワー節約。

⑧冷蔵庫＝背面の放熱器は時々掃除する。ホコリがたまると冷えにくくなる。食品を詰め過ぎると冷気の循環が悪くなる。設置場所は直射日光をさけ、風通しのいいところへ。これで二十分短縮すると、月一・五キロワットアワー節約。

⑨洗たく機のタイマーを適切に＝洗たく物を適量以上に入れると、時間が長くかかり、きれいにならない。

⑩電気掃除機＝掃除する前にまず部屋を整理すると、掃除時間が短くて済む。ゴミがつまらないようフィルターを時々清掃、吸引ホースの穴あきなどを点検する。

⑪アイロン＝布地に合った温度で一気にかけ、絹もの、ハンカチ、化繊類は余熱を利用する。スチーム式は水より湯を入れると早い。洗たく機、掃除機、アイロンなどの工夫で月一～二キロワットアワー節約。

⑫部屋のスキ間風＝部屋の暖房はカーテンや戸のすき間をなくし熱が逃げないようにする。

あすの運勢

小川石洲

十二月二十八日（金・先負）

【1月生】情にからまれ自由を失いがち、今は自分を守ろう

【2月生】強引に出れば周囲に敵をつくる、協調性がたいせつ

【3月生】何かと愛くが結果よくぐずぐずすれば好機逃がす

【4月生】現状は苦しいが見通しは明るい、くじけずがんばれ

【5月生】運気は不安定で変化が多い、順調でも慎重に当たれ

【6月生】不快なことがあっても感情に走るな、自重し解消す

【7月生】だいたい順調に進展する、努力惜しまずがんばろう

【8月生】情勢も心配するほど悪くない、積極的に出て結果吉

【9月生】よさそうにみえても油断は禁物、念には念を入れよ

【10月生】案するより生むがやすいという、積極的に出て有利

【11月生】他力に頼れば進展しない、自力でがんばり案外順調

【12月生】心に思っただけでは進展しない、思い切って当たれ

商店街

ヨーカドーでバーゲン＝イトーヨーカドー平店では29日まで電化製品大バーゲン。

鈴藤でサヨナラセール＝鈴藤では全店歳末大バーゲン中。

吉田屋でセール＝平・二町目の吉田屋呉服店では28日まで謝恩割り引きセール。

トビタでバーゲン＝トビタ平店・小名浜店では31日まで平店新築9周年・小名浜店開店3周年オープニング大バーゲン。

ささきで売り出し＝ささきでは31日までおもちゃ、洋品大売り出し。

たちやでセール＝常磐湯本町駅前のたちやでは一月3日までクリスマスセール。

金福で売り出し＝平・四町目の金福では31日まで大売り出し。

割烹二平で運休＝小名浜字下町の割烹二平では恒例により31日から4日まで運休。

いこいが＝小名浜・いこいセンターは新機種入れ替え25日新装開店。

新装開店＝ライオンクラブでは29日から一月6日まで、年末年始恒例で事務所閉鎖。

新春初売り＝小名浜名店街恒例の3の2日間。2日はマス酒サービス。

新春初売り＝小名浜ショッピングセンター恒例の新春初売りは一月2・3の2日間。景品進呈。

スズフジでバーゲン＝スズフジ長橋店・南町店では31日まで正月用品各種大バーゲン。

サンエス電化でセール＝勿来町関田のサンエス電化店では電化器具セール中。

山東商事が開店＝小名浜下神白字千速に山東商事が開業。電話五六八一番。

オープニングバーゲン＝トビタ小名浜店では31日までオープニング大バーゲン。

下神白中古車センター＝小名浜下神白字千速に信栄ホンダ取扱所下神白中古車センターがオープン。電話五六八一番。

7割引大処分＝トビタ小名浜店では29・30・31の3日間、5～7割引き大処分。

事務所閉鎖＝いわき小名浜ライオンズクラブでは29日から一月6日まで、年末年始恒例で事務所閉鎖。

100貨店

川柳の大家、故川上三太郎先生を招き、浜通り川柳大会を開いたのが昭和四十一年五月。本紙創刊二十周年記念行事の一つで、出稿二千余句を数えるという大盛況だった。このときの司会者が鈴木武雄さんだった。一般に〝仲家の武ちゃん〟で通っていたが、二十五日亡くなった。七十五歳◆つい最近、糖尿と肝臓の調子がわるく入院したが、そのまえに、ちょっと来社した。福相のニコニコ顔もやつれていた。ことしの年賀状には、「うし年を七回迎え未だ達者」と書き込んできたが、もうダメだった。平川柳会生みの親だった。当時、小名浜地区がかんだったが、岸本水府派の加藤香風さんや三太郎派の高野六七八さんなどを選者に招き、田町の藤田さん宅を借り、一週間に一回句会を開いた。諸橋放心さん（元平市長）も熱心に顔を出した◆仲家さんは、こまめに世話をやいてくれた。小名浜からわざわざ来てくれた先生達に、車代もやれなかったので、自腹を切っては自宅でよく酒におでんを出した。この席がまた即興句会に早変わりしたものである。時には柳友達を誘って釜屋の水石を見学させたりした◆本紙に「毎回「仲家武雄」の柳名の出ないときがなかった。息子の鈴木俊夫さんと一緒に楽しんでいた。題「嘘」で特選になった句がある。「汽車弁ですまして来たと嘘を言い」―加藤さんの評は「善意のウソを上手にとらえた」というものだが、六七八さんの選んだ代表句は「大掃除はたき片手に見るマンガ」◆かつて、本社の販売を手伝ってくれたことがあったが、世話のいいひとだった。「句を作ってたのしむのではなく、作る生活をたのしむのである」と三太郎先生はいったが、それを地でいった柳人だった。

（龍人）

剣の天地（144）

池波正太郎作　中一弥画

国峰にて（十三）

伊勢守は、このとき、（図書之介殿も遠去け、尾張守殿と二人のみで、ひざをまじえて語り合ったほうが、よいのではあるまいか……）と、おもった。

しかし、そのとき、小幡尾張守信貞が、

『うけたまわった』

大きく、うなずき、

『伊勢守殿のおこころ入れ、かたじけのうござる』

『いや……』

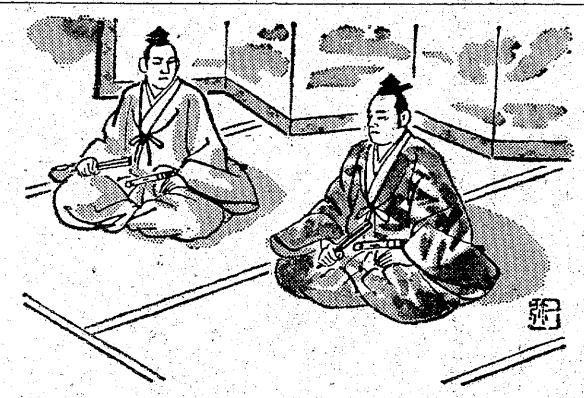

『それがしも、わたかまりなく、申しあげたい』

『そうして下され』

信貞は

『越後の長尾景虎公が、関東管領と、上杉の称号をうけつぐことは、いまや、だれの目にもあきらかでござる。それがしも、まことにもって希代の名将とおもっています』

と、いった。

上杉謙信（長尾景虎）は、この年の翌年に、小幡信貞のことばどおりになる。

それはさておき……。

信貞の声は、いくらか沈痛のひびきをたたえてきて、

『なれど……越後に本国のあるかぎり、景虎公には、天下をおさめることができませぬ。越後にては地の利がございぬ。これは、伊勢守殿も、よく御承知のはず』

『む……』

『いまは、諸国の小さな大名、武人たちが、いくつかの大きな勢力（ちから）にふくみこまれ、戦国の世の最後の戦いがおこなわれつつあります。この戦いに打ち勝つものこそが、天下をおさめ、天下に平穏をもたらします。天下おわす京の都へのぼり、京をおさめるためには、景虎公の武勇のみをもってしても、これは、および申さぬ』

信貞が、あまりにも、はっきりというものだから、伊勢守よりも、むしろ図書之介のほうが、びっくりして従兄の顔を見つめている。

信貞は、上杉謙信や長野業政に味方をしていても、戦国乱世の決勝戦には、とっていい、生き残れるものではないと、見きわめをつけていることが、これで、はっきりとした。

では、小幡信貞は、これより先、だれに味方しようというのか……。

それを、わざと問わずに、上泉伊勢守は、

『なれど、この関東を、われらの手によって戦いとるならば、おのずから、道はひらけるのではあるまいか……』

と、切り出してみた。

上杉謙信が関東を制圧したあかつきには、その本城を関東へ移してもよいのである。

塩屋ふとん店　いわき市常磐湯本町黄金町電(42)二四七四

ひな鳥・唐揚げ　湯本の鳥勝　湯本中央通り店電(42)三二五一代　湯本駅南店電(43)五五五五　駐車場完備

質　平・かじ町(74)2088　草野質店

・子犬の売買・犬具・医薬品
・犬舎・化粧品・交配指導・フード
・ワンワン・美容室・ホテル
犬の専門店　ドッグセンター　カワマタ　いわき市平・十五町目5－1　☎23－3106

PINO-RE　ピノレ　ピノーレショップ　ミセスファッション　おしゃれの店　ちかうち　chikauchi　平店　いわき市平字三町目1　電23－1611　白立店　日立市鹿島1の5　電22－1216

〝酔族館〟は――
水族館ではありません
あなた自身のやすらぎの場です
酒館　酔族館
たいら・新田町（志賀ビル2F）　電(23)3645

ご婚礼・忘年会・新年会のご予約承ります
大ホールは一八〇〇名様
中ホールは一〇〇名様
日本間は八〇名様
までのお席がございます
駐車場完備　暖房完備
割烹　内郷飯
いわき市内郷駅前　電(25)三二六一代・〇五七〇

ともし火近く酒酌む父は
過ぎし炉ばたの鍋の味を語る
味レ鍋の即味二川政の一（なべの味節ち川政の味）
・一月九日TBSテレビ推選全国味自慢福島県いわきの味として放映されました
・あんこう料理もそろそろおいしくなりました
・50名様までの大小宴会予約中です（席料無）
郷土酒亭　川政
大衆座席　炉ばた
植田町　電(33)三五二五代

忘年会・新年会は
ご予約はお早めにお申し込み下さい
なべ料理の季節！
・すきやき　・よせなべ
・ちりなべ　・しゃぶしゃぶ
ご賞味下さい
■ご宴会・ご商談にご利用下さい
※ご予算に応じます
割烹　谷口
平・二町目　電23－0208・0209

犬の専門店
世界一の名犬➡天然記念物秋田犬
洋犬・優秀子犬が常時在舎
交配・販売・食餌
管理・犬具・薬品
血統書申請その他
なんでも当店にご相談ください
犬の総合メーカー
いわき愛犬センター
小名浜・林ノ上　電53－2389

贈答品・記念品
コンペの賞品
置物・飾り物・壁掛け各種なべ類
・トロフィー・カップ・楯
各種お歳暮用品を取りそろえました
■年末年始オープン記念
1月10日まで
全商品3割引き
専門店　ダイワ物産
平・十五町目14　電74－7028

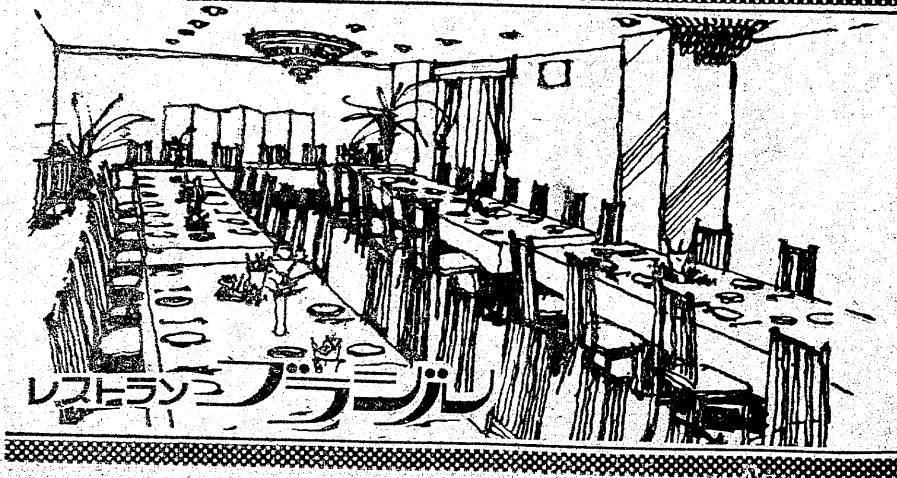

楽しいお食事とご宴会は洋食で
◇ユッタリとしたゴージャスなふんいきのグリルでフランス料理を手ごろなお値段でサービスしております
◇ご宴会のプランは洋食で……
4人様から70人様まで大小5つのお部屋を用意してございます
お気軽にご相談下さいませ
＜無料駐車券進呈……お車でお食事のときは隣の田町駐車場をご利用下さいませ
ウエートレス募集中
RESTAURANT BRASIL　営業時間 AM11:00～PM8:30
いわき市平・田町・並木通り／いわき民報ビル2F☎(74)2990
レストラン ブラジル

本年最後のフィナーレ大バーゲン。この一年ご愛顧をたまわりありがとうございました。

有名専門店のフィナーレ大バーゲン

全館蔵売大売出し

ヨークショッピングスクェア
有名専門店グループ

紳士服・洋品

1F taka-Q

ビジネススーツ（毛100%）… ￥28,000
「73 バイバイ・セール」開催中

1F つばめやチェーン

バルキーソックス　2足組
￥500

婦人服・洋品

1F ブティック Boutique-Hana ルナ

ヤング向きセーター（アクリル100% M判）
￥780～980

ミセス向きスカート（ポリエステル100%L判）　LL判）
￥980～1,480

1F 東京おしゃれ教室

コート　￥7,800より

1F ハイネット

横分け人工ヒフ付き
￥7,800

呉服・和装小物

2F 呉服 わたなべ

謝恩歳末特別大売り出し
オール商品1割～3割引き

2F 安田屋

中振袖　3割奉仕中

くつ・バッグ・履物

1F ブクヤマ

和装用　きんちゃくバッグ
￥800より

1F ぶこまつ

本年最後の大バーゲンセール

1F イケヤ軒店

婦人カジュアルシューズ
￥980均一

時計・カメラ

3F サトウ ダイヤモンドチェーン

スキー用度付きサングラス
フレーム・レンズとも
￥12,000均一

3F カメラのフレンド

キャノン各種（カメラ月販ご利用下さい）

おもちゃ・スポーツ

3F トイプラザ

家中で楽しめる　人生ゲーム
￥2,300

3F 中村

スキー用品　ボーナスセール

楽器・書籍・陶器

3F 共立レコード

年末・年始のプレゼントには音楽を

3F 錦屋

ブルーシルエット銘々皿
5枚入れ　￥500

3F マルトモ書店

「日本沈没」（上）（下）
好評発売中　各￥430

味のショッピング

1F 天文

天文特製　年越そばをどうぞ

1F パーラー森永

イタリアの味が生きている
森永スパゲッティ
ナポリタン ミートソース ￥230 ジャポネ ￥250

1F ベニーズチェーン

焼そば　￥80

1F 味の焼魚 吉 中華スナック ユーカラ

家族の味ワ焼魚定食（各種）￥350

花の絵皿
毎週土曜日プレゼント

プレゼントも12月29日㈯のみです

期間中毎週土曜日にお買上げ1,000円以上のレシートご持参の方、先着1,700名様に沖縄と花をテーマの花の絵皿〈ツバキ〉を進呈いたします。

毎週土曜日プレゼント
・12月29日㈯

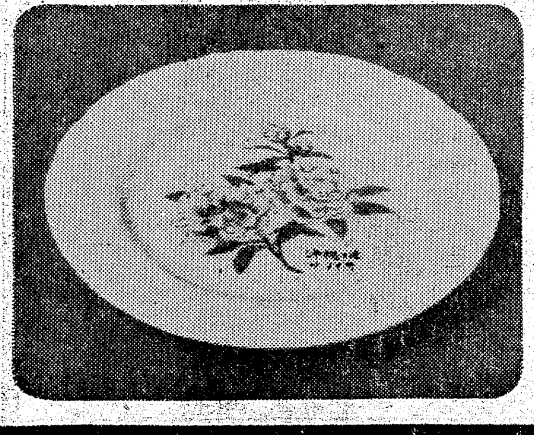

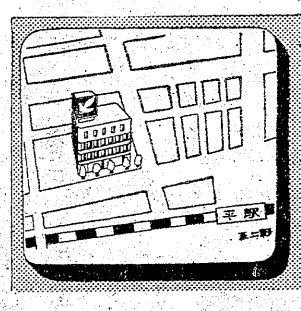

★12月29日㈯30日㈰31日㈪は
7時30分まで営業いたします
★1月2日㈬～7日㈰の年始の
営業はあさ9時30分よりよる
5時までおこなっております

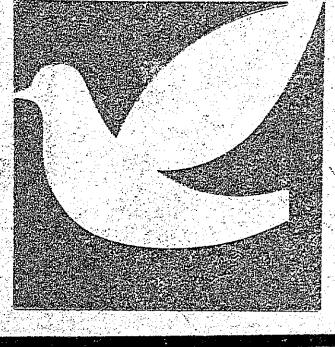

平店
TEL0246(23)3636
イトーヨーカドー
ヨークショッピングスクェア

ハンブルグ便り

木田あつ子

いわき市平字古銀冶町・医師後藤金久氏の次女木田あつ子さんから、第二信として石油危機に見舞われている西ドイツの近況を、次のように本社に寄せて来ました。

今日は久し振りの青空、主人が窓から顔を出して「スキー場にいるみたいだ」というので、私もまねして顔を出してみました。青空ってこんなにも人の心を浮き浮きさせるものなのですね。早速、満四カ月の処を連れて散歩に行くことにしました。冬になると毎日毎日、曇天なので、ちょっとでも青空が顔を見せようものなら、待ってましたとばかりに飛び出して行くのです。それでも外の空気は冷たくて、五分もすると耳が痛くなってきます。ドイツ人は、そんな中を、雨の日でも平気で、子供を乳母車に乗せて散歩するのです。

セントラル・ヒーティングで室内は一年中二三～二四度に保たれ、快適で居心地が良いので、ついつい家の中に閉じ込もりがちになるのですが、こちらの人は、一日一度必ずといって良いくらい、「新鮮な空気を吸うため」「下肢血管障害の予防のため」に、せっせと散歩に精を出します。

散歩と日光浴が日課に

散歩と日光浴は、遊びではなく、健康を維持するための重要な日課なのです。こちらに来た当時は、よぼよぼの老人達が杖をつき、おぼつかない足取りで、雨の中を散歩しているのを見て、不思議に思ったものでした。

さて、今まで平穏無事に送ってきたドイツ生活にも、ちょっとした異常事態が起こっています。アラブの石油放出拒否によってもたらされた石油危機がそれです。西ドイツでは、十一月二十五日の日曜日を皮切りに、毎日曜日タクシー、バス、救急車、パトカー、市電などの公的交通機関並びに、特別の許可証を持つ自家用自動車（医師の往診など）を除くすべての車の走行が禁止されました。

許可証なく走れば罰金

この許可証は、雇用者の責任のもとに発行されます。もし、許可証を持たない人が走った場合、罰金として五〇〇マルク、許可証を忘れて走った場合八〇マルクの罰金が課せられます。そして日曜日には、特別危険な場所以外の交通信号もすべて消されます。これが初めて実施される前日には、プラント首相がテレビ、ラジオを通じて、政府の考えと今後の見通しを説明した上で、国民に協力を呼びかけました。

国の処置を見事に守る

新聞によれば「石油危機は、まだそれほど深刻ではない」とのことですが、それに備えて、政府が早目にとったこうした処置に対して、国民から、それほどの反対の声もないままにたちに施行されて、そして、見事に守られているのです。反対の声がそれほどなかった理由として、中・高年層が第二次大戦を通して石油及び石炭などの熱燃料の大切さを身を持って体験したこと、デパート、一般商店など日曜日は、すべて休みであること、そしてまた、隣国オランダがドイツに先がけて行っているのを見ていることなどがあげられると思います。（つづく）

ハンブルグの中央公園と市街地を望む

石油危機　西独でも深刻

家庭自用　日曜日の運行を禁止

雪やけを防ごう

◇…近年は年末年始の休暇を利用して、スキー……◇
◇…に出かける女性が増えて来ました。スロー……◇
◇…プを滑りおりる楽しさは格別ですが、雪が…◇
◇…反射する光は意外と強く、ハダが陽やけし…◇
◇…がちです。ギラギラ輝く光から目を守るた…◇
◇…めに、サングラスを準備することはもちろ…◇
◇…ん必要ですが、雪やけや霜やけ防止もした…◇
◇…いもの。そこでその防ぎ方と美容法を。……◇

家庭婦人

油性の白粉を厚めに

手当ては早めにしよう

雪やけ　雪やけ防止には、栄養分の多い下地化粧料と油性白粉を使います。まず、ふだんの下地化粧料の上に、はだの血行をよくし乾燥を防ぐ、ビタミンEやAを配合したクリームをたっぷりつけ、一、二分おいて油分を吸収させてから油性白粉をぬります。こうしますと、はだによくなじみ、もちもいいようです。

油性白粉は、粉分が多く、厚くぬれるのが効果的です。寒い、ときでも皮脂や汗の分泌の多い人は、スポンジでつける固型のものを使いましょう。また、スポンジに水でなく化粧水をつけると、皮ふがカサカサするのを防ぎます。仕上げには粉白粉でおさえます。粉白粉は光を乱反射し、化粧くずれを防ぎます。

くちびるは、リップクリーム、油性白粉、口紅の順につけ、粉白粉をはたいておくと、はげにくいものです。サングラスをかけるとくちびるが目立ちますので、はっきりした色調の口紅で、口角を上げ気味に、リンカクをはっきり描きましょう。

雪やけは、その日のうちに手当てしましょう。いつもより念入りに、クレンジングクリームで二回ふき、石けん洗顔をします。そのあと、下地に使った栄養クリームをつけてマッサージ。ほおがほてっているときは冷湿布で静め、ラノリンオイルをぬります。

帰宅後は、まめに栄養パックをしてください。栄養クリームをつけ、余分な油をティッシュペーパーでとってからゼリー状のパックをします。ハダが落ち着くまで続けてください。皮がむけてきたらその部分にラノリンオイルをたっぷり含ませた脱脂綿を当てます。くちびるの炎症は、副じん皮質ホルモン入りの薬効クリームをのばしておきます。スキーに出かける前にも、マッサージやパックをすると効果的です。

霜やけ　またスキーなどで冷たい思いをすると、手先や足の指、耳などが霜やけにかかることがあります。赤くはれ上がってかゆくなるばかりでなく、ひどくなると水ぶくれになったり、潰ようなどを作るようになりますので、早いうちに手当てをし、防止したいものです。

この霜やけは寝床の暖かみ、水浴などによってかゆみを増し、ひどくなると〝どん痛〟さえ感ずるようになります。

冷湿などによってかゆみを増し、ひどくなると〝どん痛〟さえ感ずるようになります。

にし、さらに女性ホルモン軟膏や一%の塩酸ピロカルピン、ラノリンなどを塗って、保温につとめると効果があります。

◇～◇

看護婦・家政婦の
求人、求職は
(平)74—2307へ
労働大臣認可
平看護婦家政婦紹介所
いわき市平字南町76

噴水のある楽しい喫茶
ヘレンデル
平駅前　藤田ビル2F　TEL・(23)4442
営業時間　7:00AM～10:00PM

お宮と仏壇
橋本屋
平・新川町1
五町目バス停わき
電74—3948

人の和で企業が伸びる
ユニフォーム
白衣
作業服
事務服
ユニフォーム総合商社
株式会社タケヘン
いわき市内郷御厩町久世原（6号国道　共立病院前）電(26)2910

プラザーミシン　各種工業用ミシン
シルバー編機　プラザー編機
フランスベッド　■カタログ進呈■
渡辺ミシン商会
いわき市平・新川町（6号国道沿い）電(74)3401番
（夜間）電(74)3201　ミシンハイチバン

御婚礼・免許証写真とDPE
スタジオマツモト
平・聚楽館通り　電74—6368

★ラウンジコーナー特設しました　グループでの集いに
忘年会にご利用下さい
★サンディー・ナイツ　常時出演中

平駅前不二屋ビル　TEL・23—3003

火災を予防し
生命財産を守ろう
防炎加工
当社は消防庁の厳重な検査を受けて合格した日本防炎協会の指定業者で　防炎加工に関しては責任ある仕事を行っております
適合施設登録番号甲NO2001
全国防炎加工振興会員
日本ドライクリーニング協会員
株式会社オギノ
本社　いわき市内郷綴町一之坪61
電(26)1051
平店　いわき市平字紺屋町13
電(74)5852

フレッシュな
男をつくる
フィンランド・サウナ
■営業時間
早朝10時から
深夜1時まで
■マッサージ
正午～夜10時
料金900円
■毎月　月曜日　は
お休みです

フインランド
サウナ
平駅前不二屋ビル3F (23) 3660

ガソリン計量を調査

市計量検査所　便乗・不良機器ないか

いわき市計量検査所は値上がり、品不足による規制が激しくなっているガソリンは、消費者にとっては厳しくもせちがらい問題だが、それだけに便乗値上げや不正計量の可能性にもなるので、消費者を守る立場から市内のガソリン取扱店を対象に計量器のいっせいチェックを実施する

石油危機に対する便乗値上げや品不足の横行はもっとも警戒すべき問題だが、この中で不良計量器の不正使用防止と正しい計量の呼びかけ、チェックによって消費者保護とガソリンの節約を推進しようというのがねらい。とくに計量機器が計量法で規定されている検定の有無、有効期限などをとくに調査するもの。

買い物実習兼ねパーティー　はまなす荘

「いらっしゃいませ。毎度どうもありがとうございます」―県精薄者更生施設はまなす荘（大平年所長、七十七人）は二十四日、作業室、食堂に模擬店を開き、指導員がウエーター、ウエートレスに扮する一方、入所生がお客になって食べ歩くという買い物実習を兼ねた楽しいクリスマスパーティーを行った。

入所生に一枚つづりの食券を持たせ、ものを食べたり、買う時はお金や食券が必要なのだという社会のルールを教えようというのがネライ。

【模擬店でバクつく入所生】

会場には喫茶店、うどん屋、おしるこ屋、たんご屋など七つの模擬店が設けられ、指導員はエプロンや三角巾を身にまとい、「さあいらっしゃい、さあどうぞ」と本職並の掛け声で客を呼んでいたのは、バナナとグレープフルーツ、ほし柿の盛り合わせを出していたパーラーで、室内の電灯を消し、テーブルの上にロウソクをともしムードミュージックを流すなどふん囲気づくりも満点だった。入所生は手にした食券を持って各お店を回り、指導員の手作りの味に舌づつみを打つなど、一風変わったクリスマスを楽しんだ。

ステンレス製の白ポスト　平駅に、井上工業が寄贈

井上工業福島工場からステンレスの白ポスト二個が少年センターに寄贈されたことにより、少年センターでは二十六日午前、平駅ビル内に設置した。

白ポストは「読まない、見せない、売らない」の三ない運動を推進させ、少年達から悪書を追放しようと各駅に設置されている。しかし、白ポストは木製のため風雨などで破損したり、心ない市民のゴミ箱になるなど痛みも激しく、約五年間の寿命。今回設置した平駅の場合も破損したため一日に撤去、その後は設置していなかったことから市民の要望もあり、一日も早い設置が望まれていた。

【ステンレス製の白ポスト】

これを見かねた井上工業福島工場が、ステンレスの白ポストの寄贈になったもの。この白ポストは高さ一・〇六㍍、副四〇㌢、奥行き四〇㌢で、一個約八万円かかるという。

建設車両運転士特例講習会

県建設業協会いわき支部では、来年一月に平と勿来で車両系建設機械運転特例講習会を開く。これは労働安全衛生法の改正に伴い、来年十月からは免許証なしでは運転できなくなるが、現在運転している者が講習会を受け、修了証を獲得すれば資格が得られるという特例によって開いているもので、建設機械はブルドーザーをはじめローダーショベル、モーターグレーダー、スクレーパー、スクレードーザー、パワーショベルなど十数種。受講希望者は早目にいわき市平字寺手町の同支部へ申し込むこと。受講料は県災害防止協会会員が千八百円、非会員が二千百円。講習会の日程は次の通り。（いずれも午前九時半から）。

▼九、十日＝勿来市民会館▼十七、十八、二十九、三十日＝いわき産業会館

松本楼従業員が九千円寄付　いわき市平字南町二一、割烹『松本楼』の経営者大谷伝長氏をはじめ従業員十人は、この一年間賃い物をした時の釣り銭など、現金九千百三十円がたまり、二十五日本社に『カナン村に…』と寄託した。

ヘアさん

8058　中島安男

くらし随筆

今やいずこ

中村文教

冬が深まるにつれて軒先近く熟れゆく黄金色のユズの実そっと肌に触れてみる。幽かな香だ。ささやかな日本の冬の感覚である。その木の根方を見遣れば、菊が霜枯れて無残である。菊を見ていると昔が懐かしく思い出される。

◇

酒を好み、菊をこよなく愛したと言われる中国東晋時代の詩人陶潜の作になる「飲酒詩」の中に菊を印象的にうたいあげた一句がある。それはいかにも彼らしいさりげない詠み方であるが、彼の高潔な人柄を具現し詩全体をいやが上にも大きなものにしている。

「菊を東籬の下にとり、悠然として南山を見る」がそれである。若き時代、友と安酒を酌み交わしながら、よくこの「飲酒詩」を口ずさんでは貧しいうちにも「若き魂の幸せ」を享受し合い陶然としたものである。その感懐をわかつ友も今は遠くにある。平易かつ自然にして気取りを捨てた陶淵明の詩（うた）の心を、私はこのごろすっかり忘れているときが多い。おごりに慣れたものの寂しい影がそこにあるのみである。

この頃の世相といえば、冷水ならぬ石油を頭からかぶせられて逆上あがり、あたかも現世をうたかたのものに見て、疑心暗鬼し、いたずらに不安におびえて、東に声すれば直ちに東に走り、西に影動けばすぐ西に走るといった付和雷同の繰返しを続けて、いささか浮薄に思われる。

◇

この様な皮相的な見方、考え方は一体どこから生じて来たのだろう。元来、狭い島国であり貧しいわが国ではあるが、歴史的に培われて来た民族の魂は、今やいずこにあるのであろうか。いよいよ、陶潜の詩の心がおくゆかしく思われる。あと五日で新年である。静かに酒を酌みながらゆく年を送りたいものである。

（水先人会事務局長・小名浜）

味で評判の…　味で勝負の店
和食　高はし　中華　宝来軒
内郷ショッピングセンター内〈味の街〉　電26―0500

店舗総合・企画・設計施工◆各種ケース製造販売
総合ディスプレー器具販売◆建築ガラス工事販売
株式会社　石神
いわき市小名浜字本町19
電㉒2405・㊸4928

お得意様ご注文のお客様に
虎の掛軒形カレンダー進呈
個性ある良い仕立て
洋服・洋品　大平テーラー
福島信販加盟店
平字堂ノ前28　東邦銀行西支店横　TEL・23―4029／74―3972

あなたの職場のユニホーム
会社・病院・商店・学校・諸官公署・事業所
作業服・事務服・白衣
いわき市平字大町11
電話（74）3788　（74）8056
鈴屋
直属工場・有限会社いわき縫製・内郷高坂町　電（26）2510

■なべ料理
よせなべ・すき焼き・ちりなべ
■忘年会・新年会予約承ります
江戸川紅小路店
いわき市平字二町目紅小路　電㉒二七二七

老人と子供を交通事故から守りましょう
〈電話〉
㉔3071
㉔8434

無線車
株式会社平タクシー

暖かいお部屋で楽しむ日本料理！
柳川なべ
牛肉ロース柳川風
魚料理
なべ類各種
お食事・商談・会合
ご家族連れにご利用下さい
味処・割烹　柳
平・田町（新田町）電23―2590

みなさまの健康に奉仕する――
東映サウナ
いわき市平字十五町目
東映24ビル
2F　男性サウナ　入浴料¥600　3F　女性サウナ　（午後4時まで）　入浴料¥600　レジャーサウナM・B　（午後5時から）　入浴料¥800

落ち着いたお部屋でご商談、ご会食にお気軽にご利用ください
料亭　いま田
いわき市平字中町二三　電㉓一六一三

肉の御用は
下坂食肉店
好間町　電㊱三二四　二四四七

金融
お気軽にご相談下さい
三協商事
平字田町二四（阿部給油所横通り）　電㉓九二三五
●信用貸し付け
●短期・月掛け・日掛け
●担保貸し付け
不動産・保証・手形

カラカラ天気で火事が多発

ホース乾く暇もなし

この一週間に23件も

いわき市内では、この二十日から二十六日までの一週間に二十三件もの火災が発生、まさにホースのかわくヒマもない状態。特に異常乾燥注意報と強風注意報が発令されていた二十一日には七件の火災が発生しており、いわき市消防本部では、一時解除された異常乾燥注意報が二十五日になって再び発令されたため、市民に火の取り扱いには十分注意するよう呼びかけている。

同消防本部がまとめたところによると、ことしの初めから十一月末までに計二百八件（昨年同期比十三件増）の火災が発生し、七人（同一人増）が死亡、四十三人（同二十一人増）が重軽傷を負っている。被害総額は一億五千八百七十五万円にのぼり、百十二世帯三百七十五人が被災。内訳は、建物百十八件をトップに林野火災が五十七件、車両十九件と続く。

十一月末までは、月平均十九件の火災が発生したわけだが、二十日から二十六日までの一週間だけで、すでにこの月平均発生件数を上回る二十三件もの火災が発生したことに関係者は頭を痛めている。

十二月に入ってから二十七日午後一時現在の発生件数は四十二件にものぼり、火災予防週間中の一日には、平の旅館が火事になり一人の焼死者を出すなど、火災が相次ぎ、内訳は、建物火災十九件、林野火災十七件、車両火災二件、船舶一件と続く。

いわき地方は、十一日にわか雨、二十二日に雪がちらついた程度で空気が乾燥しており、おまけに冬型の気圧配置となっているため風も強い。いったん火が出ると燃えやすく消しにくいという最悪の状態。また二十五日から冬休みに入って、こどもたちの火遊びも少なくなく、市教委では各家庭に子供にマッチなど持たせないよう注意している。

【消防ホースはかわくヒマもない＝平消防署で】

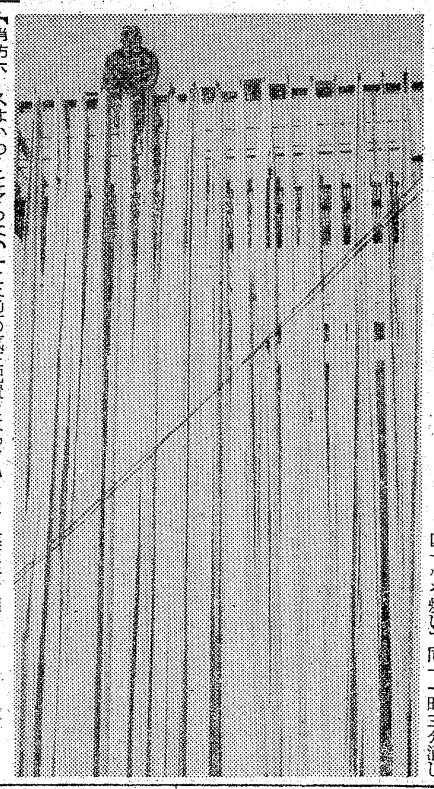

蛭田川の堤防焼く

二十七日午前十時三十六分ごろいわき市勿来町酒井廻ノ内一、蛭田川堤防から出火、枯れ草など約四十㎡を焼いて同十一時三分消し止めた。

勿来消防署の調べによると、子供の火遊びらしい。

マイクロバスと衝突し重傷

二十六日午後二時十分ごろ、いわき市常磐関船町諏訪下二五地内県道カーブで、湯本駅方面に進行してきた同町矢津二九ノ三、運転手常盤正義さん(26)のマイクロバスと、対向してきた同上湯長谷町長倉七二、会社員西丸英次さん(20)運転のバイクが正面衝突、西丸さんは頭などを打って一カ月の重傷。

いわき中央署の調べによると、西丸さんが道路の右側に寄りすぎたため。

空地に駐車した車が全焼

けさ上好間で

二十七日午前十時三十一分ごろ、いわき市好間町上好間字空山一六、作業員長谷川宗敏さん(五三)宅の近くの空き地に止めて置いた長谷川さんの軽ライトバンから突然出火、たちまち燃え広がって全焼し、同四十三分消し止めた。

平消防署で原因、損害調査中。

【全焼した軽ライトバン】

上小川で二棟全焼

二十七日午後一時四分ごろ、いわき市小川町上小川字横川四、農業園井信義さん(五六)方木造平屋建てから出火、二棟全焼したが、同二時に鎮火。

整肢療護園でクリスマス会

聖誕劇などで祝福

福島整肢療護園（大河内一郎園長、百四十人）のクリスマス会は二十五日午後二時半から同園厚生館に園児や保母さん、カナン村入所者、父兄など約三百人が集まって行われ、イエス・キリストの生涯を劇で演じたり賛美歌をうたってキリストの降誕を祝福した。

ステージでは、一病棟の園児達がキリストが誕生する場面をたどたどしいが、それでも一生懸命セリフを話したりしてかわいらしく演じるなど、各病棟、職員、カナン村入所生がそれぞれ趣向をこらした劇や賛美歌の合唱を行い、父兄から盛んな拍手を受けていた。

劇の後、神様の象徴である光りを自分達の心にともすというキャンドル・サービスを行った。高坂恵美子さん(二四)が祭壇のロウソクと大河内園長の持つロウソクに火を付けると、その火が会場の人達全員に受け渡された。日中のように明るくなった会場の中で聖書と賛美歌をかわるがわる読み、お祈りをささげて会を終えた。

天王崎に俳句教室誕生

常磐湯本町天王崎に俳句教室が誕生した。責任講師は俳句協会会員芳賀他郷さん(六六)で、俳句の歴史、歳時記の読み方、現代俳句の観賞など。会費は月二百円。

道路を遊び場に解放

東署が初のケース　冬休み中、朝の2時間

いわき東署は、〝三小交通安全母の会〟と〝玉川東、西子供を守る会〟などの協力を得て、二十五日から小名浜字玉川町南二一、県営アパート前十二メートル道路を子どもの遊び場とした。

この道路の遊び場は、毎日午前十時から正午までで、百メートルにわたりクルマの交通を禁止、遊び場に開放しているもので、期間は一月七日までの冬休み中。

同署管内で道路の遊び場はじめて、またテストケースとして結果がよければ各町内に一カ所ずつこのような遊び場を設け、日曜、祭日などの休みにも実施する方針。

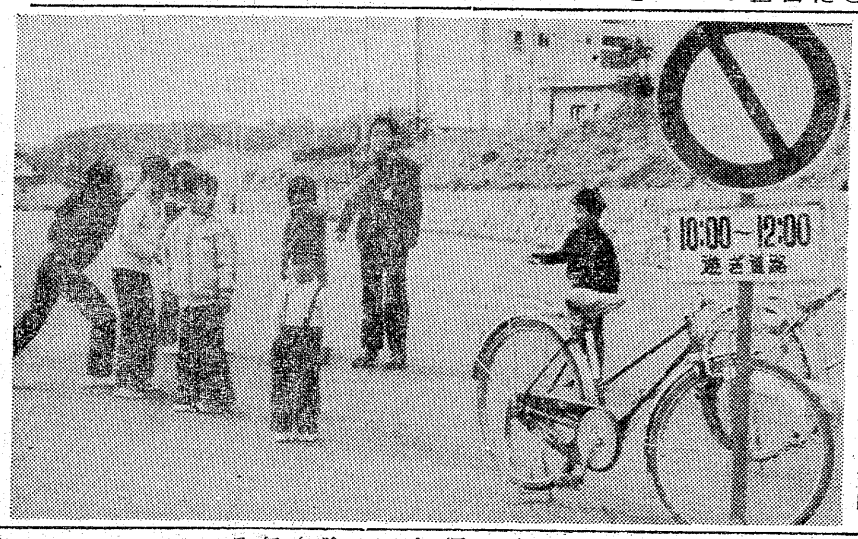

【道路の遊び場で喜んで遊んでいる子供達】

浩子ちゃんが拾得遺付金を寄付

いわき市小名浜字上明神町三六、小野浩子ちゃん(六ツ)＝わかき幼稚園生＝は二十五日「交通安全に役立ててください…」と八千円をいわき東署に寄付した。

浩子ちゃんは、さる四月同幼稚園前で現金八千円を拾い、同署に届けたが、六カ月経っても落とし主が出ないので浩子ちゃんに還付、その八千円をその場でそっくり寄付したもの。同署は、交通安全協会磐城支部の予算に組み入れて交通事故防止用資材購入費にあてる。

内郷少年愛連で街頭補導

いわき市内郷少年愛護連盟では年末年始の街頭補導を一月六日午後二時から、内郷地区で行う。

年賀はがき一、二、三日は配達休み

一日は現金扱わず

今年の年賀はがきの配達は、全逓と当局との交渉で元日は例年通り行うが、二日の配達は休むことになった。三日からは例年通りの配達に戻るが、年末年始の各郵便局の窓口業務は、一、二、三の三日間は現金の取り扱いはしないことになった。また無集配特定局は三が日間は休業する。各局の年末年始の窓口業務は次の通り。

▽二十九日＝為替、貯金、振替、保険などの現金取り扱いは午前九時～正午、郵便物の取り扱いは午前八時～午後八時。

▽三十日＝為替、貯金、振替、保険など現金の取り扱いはしない。郵便物の取り扱いは午前八時～正午。

▽三十一日＝為替、貯金、振替、保険などの現金取り扱いは午前九時～午後四時、また郵便物の取り扱いは、午前八時～午後八時。

▽一、二、三日＝為替、貯金、振替、保険などの現金の取り扱いはしない。郵便物の取り扱いは午前八時から午後八時。

▽四日＝為替、貯金、振替、保険などの現金取り扱いは午前九時～午後四時、郵便物の取り扱いは午前八時～午後八時と平常に戻る。

横向温泉場でスキー講習会

ユースホステル協会

ユースホステル協会いわき支部主催の「スキー講習会」は一月二十六、二十七日の一泊二日の日程により、横向温泉スキー場で行うが、その参加者を募っている。

このスキー講習会はユースホステル会員の親睦を兼ねて行われるが、一般の参加者も募集しており参加費は三千五百円。申し込みは二十七日までで、いわき市教委青少年課ユースホステル事務局で受け付けている。

初貯金セール

小名浜郵便局

小名浜郵便局は、一月四日に〝初貯金セール〟を実施する。同日、定額貯金五万円以上の預入者（先着五十人）にお年玉を贈る。この初貯金セールは、今年試みたところ好評を得たので、引き続き実施するもの。

交通事故

	発生	死者	傷者
いわき中央署	3件	0	3人
〃東署	1件	0	2人
〃南署	1件	0	1人

（26日・県警交通企画課調べ）

お互いに交通法規を守りましょう

＜開設8周年を迎えて＞

私　いわき市発足と時を同じくし損害保険関係の総合相談所を開設以来早くも8年目を迎えることができました、ここに皆様方の日ごろのご好意に対し心から感謝しあわせて末長くご指導下さるようお願い申し上げます

＜親切なサービスと敏速な支払い＞

万一自動車事故を起こした場合は　被害者に対して完全な保障ができ得るという原則が車両保有者としての義務であり常識です

そんな時のため安田火災の自動車保険をご利用下さい事故書類の手続きからそれに付随する一切の業務をお引き受けいたします

＜自賠責保険の新料率と保険支払基準改訂について＞

自賠責保険の新料金が昭和48年11月30日付で正式に認可されました　「48年12月1日以降事故発生のものにつき」

■死亡一500万円が　1,000万円に

■傷害一50万円が　80万円に改訂されました

また自賠責保険支払基準も昭和48年11月1日以降発生の事故につきましては下記の通り改訂されました

■傷害による損害

①看　護　料

○近親者またはその他の者の看護料

1日につき1,300円

立証資料などにより上記の金額を超えることが明らかな場合は　社会通念上必要かつ妥当な実費

※原則として医師が　療養上必要と認めた場合に限る

②諸　雑　費

○入院中の諸雑費

入院1日につき90日までは300円　91日以上は200円として定額化する

立証資料などにより上記の金額を超えることが明らかな場合は社会通念かつ妥当な実費

③休業損害

○日額について

1日につき1,700円とする

立証資料などにより　上記金額を超えることが明らかな場合は　1日につき 5,000円を限度としてその実額とする

④慰　謝　料

○日額について

1日につき1,500円

※日数の算出方法は従来通り

その他につきご不明の点はご遠慮なくお気軽にご相談下さいませ

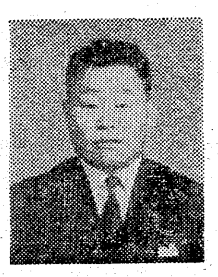

＜おもな取り扱い保険種目＞

■自動車保険　■自賠責保険　■火災保険

■傷害保険　■その他新しい各種損害保険

★安田火災海上保険株式会社代理店

★交通事故関係書類手続き代行

★自動車保険に関するあらゆる相談

いわき自動車コンサルタント

山野辺　充　胤

やまのべ　みちたね

いわき市平字田町8（三延ビル3F）電0246—74—5537（留守番電話設置）

世の中のきょうのこと

よいしりは　自分で自分の腰掛けを見つける

（エストニアの諺）

どうなる？既契約の預金金利

小名浜　佐川　太平

来年から銀行や郵便局などの預金金利が引き上げられ、物価高に追いつかないまでにも預金者にとって福音となる。

今年は目の回るように何回か預金利率のアップがあったが、今まで安い利率で契約した定期や積立預金はどうなるのか知りたい。ある人は解約して積み直した方が良いというし、そのままにしておけばアップ時点で自動的にスライドされるというが、意見はマチマチである。

尊い庶民の金を預かる銀行、郵便局の当時者の紙上解答をお願いしたい。これは案外知られていないものだから。（会社員・42歳）

一生涯かけてもできぬ住宅

平　柿崎　和三

最近、友人が家を建てようとして工務店に工事費の見積書を求めたところ、荒見積もりだけで総計があやふやである。

基礎工事から始まって木工、左官、電気、塗装など新築に必要な各自別工事費が細かに列挙されているが、有効見積期間十日間は良い方で、あとはその時点での購入価格とある。裏を返せば資材の異常な高騰と品不足で見積書はあって無い存在のものようである。これでは余裕金に余裕のある人でないと現時点では家を建てられないことになる。

〃マイホームづくりは一生涯の仕事〃といわれたが、こんな状況下では借金は息子の代にまで残すサラリーマンへと転落した。来年から更に金融引き締めで都市銀行からの借り入れは容易でなくなるうえ、利率もアップされそうな気配にある。友人は建築に踏み切るか、延ばすかでふんぎりがつかないでいるが、住宅建築費の異常な高騰を押える手はないものだろうか。

（会社員・50歳）

読者の声投稿規定▽住所・氏名・年齢・職業明記▽字数四百字以内▽原稿は返しません

★……今夜の番組……★

NHKテレビ　☆印は白黒

- 5・50　くまくんトリオ大脱走
- 6・10　ミクロ決死隊
- 30　人形劇「新八犬伝」
- 7・00　ニュース
- 30　日本の自然「都会に群れる」
- 8・00　総理対談・転換期の日本「緊急事態にどう対処するか」田中角栄　東畑精一
- 9・00　ニュース
- 15　ニュース解説
- 30　ニュース特集
- 10・00　「抜の上の家」
- 15　海外ドラマシリーズ「最後の旅」
- 11・30　自然のアルバム

NHK教育　☆印は白黒

- 6・00☆スペイン語講座
- 30☆フルートとともに
- 7・00☆英語会話
- 30☆中国語講座
- 8・00　市民大学講座「瀬戸内文化論」
- 9・00☆通信高校講座　生物Ⅰ
- 30☆通信高校講座　化学A
- 10・00☆通信高校講座　物理A
- 30☆通信高校講座　地学
- 11・00☆たのしいフランス語
- 30☆大学講座

福島テレビ　☆印は白黒

- 6・00　FTVテレポート
- 7・00　仮面ライダーV3
- 30　おもちゃ屋ケンちゃん「早くこい，お正月」
- 8・00　「ありがとう」水前寺清子　山岡久乃　石坂浩二　奈良岡朋子　佐野浅夫　岡本信人　長山藍子　沢田雅美ほか
- 9・00　新十郎捕物帖・快刀乱麻「今年最後の斬り斬り舞い」池部良　浜田光夫　夏純子　植木等
- 10・00　「冬の貝殻」加藤道子　藤まゆみ　高岡健二
- 11・05　夜の大行進

福島中央テレビ　☆印は白黒

- 6・00　ディズニーばれーど
- 30　ワイドニュース
- 45　ニュースフラッシュ
- 7・00　クイズタイムショック
- 30　木曜スペシャル＜現代の怪奇／決定盤・これが空飛ぶ円盤だ／」▽世界各地の円盤実写フィルム写真数100点大特集▽宇宙人の写真撮影に成功　ほか
- 9・00　クイズオンクイズ
- 30　すばらしい世界旅行「氷原の狩人」～グリーンランド～
- 10・00　じゃがいも「泣いて笑って年が行く」森光子
- 11・15　ワイドショーⅠⅠPM

NHK第1　1340KC

- 6・00　ニュース
- 05　株式・商品市況
- 40　じょうずな話し方
- 7・00　ニュース▽ニュース解説
- 25　ニュース特集
- 8・00　総理対談・転換期の日本「緊急事態にどう対処するか」田中角栄　東畑精一
- 05　浪曲十八番「南部坂雪の別れ」松平国十郎「まだら雪」五月一朗
- 10・00　ニュース
- 20　若いこだま
- 11・05　夢のハーモニー「トゥー・ロマンティック」

NHK第2　1540KC

- 6・00　そろばん教室「読上算テスト練習」
- 40　英語ニュース
- 45　英語会話
- 7・00　ラジオ農業学校＜新しい時代の農村計画＞
- 15　続基礎英語
- 30　中学生の勉強室　理科
- 8・00　通信高校講座　英語①
- 20　通信高校講座　英語②
- 40　通信高校講座　英語③
- 9・00　通信高校講座　世界史
- 20　通信高校講座　倫・社
- 40　通信高校講座　保・体
- 10・20　通信高校講座　数学Ⅰ（第2部）
- 11・00　大学講座　英語
- 40　フランス語入門

ラジオ福島　1060KC

- 6・00　ニュースハイライト
- 30　長門裕之の男の話
- 50　歌謡曲デース
- 7・00　ワールドミュージックゴールデンワイド＜八木誠・ショー・オブ・ザ・ワールド＞～フランク・シナトラショー～いそしぎ　フライ・ミー・トゥ・ザ・ムーン　ほか
- 8・30　グルーヴィ・ポップス
- 9・00　今晩は落合恵子です
- 20　ふるさとの詩集
- 30　東芝歌謡パレード
- 10・30　MUハイフォニック＜マウンテン特集＞
- 11・20　歌謡リクエスト合戦

FM放送　☆印はステレオ

- 6・00　くらしの話題＜ディスクジョッキー＞
- 7・15☆サウンド・オブ・ポップス　さすらいの口笛　夕陽のガンマン　駅馬車　別れの朝　ほか
- 8・05☆ステレオコンサート＜ジャズ・フラッシュ＞カラマズーの女　リル・ダーリン　サックス・ノー・エンド　マンテカ　フィンガーズ　ホーホー・フラッツ
- 10・20☆邦楽百番　箏曲「貴船」箏二重奏曲「葦のうた」
- 11・05　夜のしらべ
- 35　朗読「うた日記」

市況

魚類

（26日午後1・27日正午）

二十七日朝の小名浜港はマイワシが豊漁。

【小名浜港】巻網船四カ統　四百七十トン　底引船十七隻四十四トン　小型底引船十四隻八百五十キロ　小舟十五隻

▼マイワシ　四十七万キロ　三八・六〇―三〇・八〇▼小サバ　一万八千キロ　三五―六▼ヤリイカ　九千二百九十キロ　三五―五〇―一八〇▼水ダコ　五千三百キロ　二五〇―一　二〇▼サバ　四千キロ　四〇―三〇　八百五十キロ　六三〇―三五〇▼マダコ　八百五十キロ　六三〇―九〇―一〇▼ノドグロ　八百五十キロ　六百五十キロ　九〇―一〇▼マイカ　六百五十キロ　六〇〇―四〇〇▼メヒカリ　五百五十キロ　一八〇―一五〇▼ハモ　五百五十キロ　六五〇―四〇〇　一三〇〇▼イシダガレイ　五百キロ　三三〇　一三〇〇▼ホウボウ　五百キロ　六〇〇▼水ガレイ　四百キロ　九〇〇　一三〇〇▼ヤナギ　三百五十キロ　二五〇―四五〇▼ボタンエビ　二百五十キロ　三〇〇―一三〇〇　一七〇〇▼ヤリイカ　六千五百キロ　五三〇　一二五〇▼水ダコ　千三百キロ　三　五〇―五〇▼サバ　千三百キロ　三　五・八〇▼ハモ　三百キロ　五五〇　一四五〇▼マイカ　百九十キロ　五　九〇―五〇〇▼ムシガレイ　百八十キロ　七〇―二〇〇▼ヒラメ　百七十キロ　二五〇―二〇▼ヒイカ　百二十キロ　一五〇▼ドンコ　百キロ　三〇〇―五五　【中之作港】底引船三隻五十六百キロ

▼ヤリイカ　三千五百キロ　五四〇　一二〇▼サバ　千キロ　二八▼マイカ　二百キロ　五五〇―三五〇▼水ダコ　百六十キロ　一〇〇―五〇

【江名港】底引船九隻十トン

▼白菜二〇一　五▼ニンジン　一〇〇―二〇▼ゴボウ一〇〇―三　〇▼大根二五―五▼玉ネギ一四　〇▼一三〇▼キュウリ四〇〇―一二　〇▼ナス三〇〇―二五〇▼キャベ　五・八〇▼ハモ　三百キロ　五五〇　一四五〇▼マイカ　百九十キロ　五　一四〇▼サツマイモ一五〇　ツ七〇―三〇▼ナガイモ一五〇―三〇▼　一四〇▼サヤマメ　ジャガイモ八〇―二〇▼トマト三〇　一三〇―一二〇▼サトイモ二〇―一　〇〇▼レンコン三〇〇―一五〇▼　二五〇▼ピーマン六〇―五五▼シイタケ七　〇〇―四五〇▼根ショウガ三五〇　一三〇▼ナメコ六〇―三〇（以上キロ）▼ホウレン草五〇―二〇▼　菜類三〇―一〇▼ネギ六五―三〇　一八〇▼春菊五〇―三〇（以上　束）▼カリフラワー一〇―二〇　▼玉子二五―二〇（以上コ）

果物

▼リンゴ一五　〇―七〇▼ミカン一二〇―九〇▼バナナ八〇―　六〇（以上キロ）▼干しガキ一七―　一〇（コ）（丸平青果市場調べ）

家屋

貸家

一戸建て▽六畳二室▽台所トイレふろ付き▽場所＝小名浜・常磐交通営業所から徒歩5分　▽連絡先＝電㉒二五八一

アパート

▽六畳二室▽台所、トイレ付き▽場所＝小名浜・小滝前（一中入り口）　▽連絡先＝電㉒二五八一

新築

▽台所、バス、トイレ付き、駐車可▽場所＝郷ケ丘　▽連絡先＝電㉔三六一五

アパート

▽六畳、四畳半▽台所、トイレ付▽日当良▽場所＝平字倉前（城南荘）　▽連絡先＝電㉔八九七二

新築

建売住宅▽六畳六畳四畳半▽台所六畳▽外部モルタル、総アルミサッシ▽諸設備完備▽共立病院前　▽電㉘一二二一

新築

高級アパート▽六畳六畳▽DK水洗トイレガスふろ付、駐車可、電話便有▽場所＝平鍛田　▽連絡先＝電㉔七七七九

募集

基本

給五万円以上他高歩合▽得意先回り運転者▽第一第三水曜休日　式会社仙昭いわき▽電㉞四七三八

ホステス

募集▽若干名▽年齢18歳～30歳位の方▽新装開店▽平・白銀町　▽連絡先＝電㉓六七〇六（自宅）志賀

いわき民報案内

⊙…一ダン四行　一〇〇〇円

⊙…同一広告五回以上掲載は一割引き

⊙…お申し込み、お問い合わせは本社営業局広告部　電㉓一六六六代＝支社、支局、いわきPRセンター＝電㉓〇六九〇＝へ

免許番号　福島県知事（1）第742号
住宅建材不動産総合商社
東北通商株式会社
いわき市泉町滝尻字泉町123
電56―5467・5468

土地　小名浜港一望　528平方㍍（160坪）　3・3平方㍍　3・9万

土地　新舞子　485平方㍍（147坪）　3・3平方㍍　3万　保養所最適

土地　小名浜丁新地　1501・5平方㍍（455坪）　3・3平方㍍　県道沿い　4・2万　工場最適（仲介）

お座敷ホステス増員募集
▽月収＝八万円以上の見込み　▽委細面談　▽車で送ります
小名浜第一ホステスクラブ
いわき市小名浜字沖見　電㉔五二一一

貸家
◉一戸建て◉6畳・6畳・4畳半◉台所・バス・トイレ付き・駐車可◉場所＝平北白土字中島（北白土青年研修所隣）◉家賃2万5千円・協力金家賃2カ月分・前家賃
●連絡先電（95）7412

学習強化・いよいよ充実
いわき進学教室（夜間）
●教科　数・英・国・理・社の五教科
●小学5・6、中学1・2・3年生
●火曜日から土曜日
平駅前　石島公民館（23）4001

従業員募集
●女子販売員
●デザイナーとカッター
●パートタイマー　各若干名
（AM9：30～PM4：00まで）
▶年齢18歳～38歳
▶各種保険あり　委細面談
履歴書持参ご来社下さい
ハイファッション　マルエ
平・三町目　電㉓6611

あんのう　北安濃　胃腸科　内科　医院
平字堂根町4の7（しゃくなげ会館隣）☎23―6000

本年はいろいろお世話になりました
よいお年をお迎え下さいませ
（年内30日まで・新年7日から営業いたします）
新年早々店舗拡張のため
ホステス10名急募致します
お早目にご応募下さい
日給5000円から
（アルバイト可）
巴里に値上げはありません
・ビール（中瓶）300円
・オールドウイスキー（ボトル）5,000円
高級クラブ　**巴里**
ひる㊸3292・よる㊸4255

カバンはフクヤマ
平・2電㉔二三一七

財団法人　松村総合病院
院長　松村亨
内科　松村亨　佐藤勝彦　大井竜雄　金生富雄
消化器科　佐々木徳雄
循環器科　斎藤動
外科　遠藤健七郎
脳神経外科　石井正一　土屋敦雄
整形外科　長谷川国男
産婦人科　二瓶貢
神経科　小野常夫　水島繁美
眼科　遠藤紀子
耳鼻咽喉科　今泉信一郎
麻酔科　土屋敦雄
放射線科　水島伯子　金生富雄
いわき市平字小太郎町一　平消防署南側　電（〇二四六）二三―二一六一代

精神科・神経科
財団法人　**新田目病院**
院長　新田目五郎
本院　いわき市平字才槌小路　電㉔四三二七～八
分院　いわき市平上荒川字安草　電㉔四三一九

内科　胃腸科　循環器科　呼吸器科
長瀬内科
入院設備あります
院長　長瀬克慶
四倉町上仁井田字北姥田　電㊷3125

●内科　●皮膚科　●放射線科
蓮沼医院
院長　蓮沼清夫
いわき市平字尼子町（旧尼子橋きわ）電㉔五二六

佐藤産婦人科医院
入院応需　院長　佐藤綾
いわき市平字太郎町（NHKうら）電㉔二七二五