土地売買に新しい秩序

公有地先買い制度スタート

来月から法律改正で

調整区域 五千平方メートル以上届け制

いままで〝無法地帯〟を思わせるような土地の売買が横行し、投機や乱開発の対象になっているフシが強く、対策を望む声が市民の間に強くあった。こんど法律改正で、来月からやっと公有地の先買い制度がスタートするなど、失われた〝新しい秩序〟が土地売買に適用されることになった。

いわき市は公有地の拡大の推進に関する法律の改正に伴い、十二月一日から公有地の先買い制度を都市計画区域（八千四百十㌶）全域に広げるほか、同区域内のうち市街化調整区域における五千平方㍍以上の土地の売買についても新たに県知事に届け出るよう義務づけることにしている。民間業者による土地の買い占めや乱開発、地価の上昇などを防ぎ、学校や道路、公園など公共施設の予定区域を容易に先行取得しようというもので、四十九年度からはさらにこの〝決め手〟として地価公示制をスタートさせる。

公有地の先買い制度は、地価の上昇などが炎いし、公共施設の整備を進めるための土地取得が思うように進まないことから、都道府県や市町村が道路、公園など公共的な目的のため必要な土地を計画的に先行取得しようと作られたもの。現行法ではこの制度が適用される区域は市街化区域だけだったが、今回の法改正で市街化調整区域までの都市計画区域全域に拡大された。さらに、県知事への届け出制（窓口は市町村）は、これまでの①都市計画施設の予定区域三百平方㍍②市街化区域二千平方㍍以上、の二点に限られていたのが③市街化調整区域五千平方㍍以上、の土地売買についても適用されることになった。

このため、前記のような土地の売買については契約を結ぶ前に県に届け出、県は三週間以内に県および市町村、土地開発公社など公的機関が必要とする土地かどうかを協議通知したうえ公的機関が地主との買い取り交渉に入る。とくに、学校、道路など公共施設の予定区域にかかっている場合については、買い取りが不可能になっても最低、計画区域だけは確保できるよう話し合うことにしている。また、買い取りしない場合は届け出から六週間経過すれば自由に売買できる。

公的機関が買い取る場合は不動産鑑定を行うが、この鑑定はこれまで基準となるものがなかったため、逐一実施し、買収するというめんどうな作業を繰り返さなければならなかった。そこで、市は来年度から地価公示制をスタートさせ、民間業者と公的機関の地価の開きを是正し、容易に先行取得できるようにした。

学校や道路を優先に

来年度から地価公示制

地価公示制は都市計画区域内で一㌶につき一カ所程度〝基準点〟を選定、二人以上の不動産鑑定士がこれを鑑定、土地の評価額を決め、縦覧（三年）するもの。公的機関はこの評価額を基準に土地買収交渉にあたるとしており、市では四十九年度から同区域内九十九カ所（商業地域十カ所、住居地域六十七カ所、準工業地域六カ所、工業地域二カ所、調整地域十四カ所）に〝基準点〟を設ける方針。

なお、都市計画区域内の三百平方㍍以上の土地を公的機関に売りたい場合は県に申し出るとよく、県は届け出と同様三週間以内に、市町村などの公的機関がその土地を必要としているかどうかを通知することになっている。

神谷に珍しい〝冬ザクラ〟

○…紅葉の便りも遠のき、冬の訪れを告げる落葉の季節がめぐってきたが、七五三の前後に決まって花を咲かせるサクラがあり、話題になっている。いわき市平中神谷字天神一四、公務員鷹崎角江さん(三七)方の庭先にある、通称〝四季咲きザクラ〟の土手があり、年中〝日だまり〟のような状態になっているため、暖かさが関係しているのでは、と家族は説明しているがくわしいことはわかっていない。

○…春と違って咲き方も一回り小さく、葉も出ないが、一カ月も咲き続けるため、近所の人たちから珍しがられている。いわき園芸試験場では学名など不明なため、特異現象かどうかわからないとしながらも、家族は、半世紀以上も続いている現象であるから、狂い咲きとは考えられないといっている。

【見事に咲いた冬のサクラ】

才言

▼…営利を目的とする民間デベロッパーの買収価格が高く、公共事業はさっぱりだ。市民のための施策が現実に妨害されている。ニュータウンの買収遅れも同様。なげかわしい次第。

▼…公害センターと市がアンケートを送った、受け取らないで変な問答をしている。こと公害問題になると、世間は神経が過敏である。このあいまいな話を市民は何とみるだろうか。

むずかしくなった不動産

夕刊 いわき民報
いわき市平字田町63
いわき民報社
© 振替口座（郡山）
本社 0246
小名浜支社 0246
常磐支局 0246
勿来支局 02466

魚類
（15日午後1―16日正午）十六日朝の小名浜港はサンマとマイワシが好漁。
【小名浜港】サンマ船十一隻二百十六㌧ 巻網船三九統百二十㌧ 底引船十隻九㌧四百㌔ 大目流し網船一隻二㌧九百㌔
▼サンマ 三万㌔ 四五・七〇一 四二▼イワシ 二万八千㌔ 二三・一〇一一八▼ヤリイカ 八百㌔ 四〇〇一二〇〇▼マイカ 二百三十㌔ 四〇〇一二七〇▼小サバ 百五十㌔ 一五
▼ネギ 四〇一一五（束）▼玉ネギ 一一〇一七〇（㌔）▼キュウリ 二〇〇一四〇（〃）▼キャベツ 三〇一一〇（〃）▼サツマイモ 一〇〇一一〇（〃）▼ナガイモ 一五〇一四〇（〃）▼ジャガイモ 六五一二〇（〃）▼トマト 二〇〇一七〇（〃）▼サトイモ 二〇〇一一三〇（〃）▼カリフラワー 六〇一一〇（コ）▼玉子 一五一一〇（〃）
果物
▼リンゴ 一五〇一五〇（㌔）▼カキ 一〇〇一二〇（〃）▼ミカン 九〇一五〇（〃）▼バナナ 九〇一七〇（〃）
野菜
▼カレイ 六〇〇一一五〇▼ヤナギカレイ 千㌔ 一四五〇一三〇▼シイラ 千㌔ 三〇一一五▼マイカ 五百㌔ 六〇〇一二〇〇▼カジキマグロ 四百㌔ 八三八一五五五▼メヒカリ 四百㌔ 五〇一一五▼ニクモチ 三百㌔ 五五〇一一〇〇▼ハモ 三百㌔ 一六五一一〇〇▼ムシガレイ 百㌔ 六一〇一一二六〇▼イルカ 五本 二六〇
船一隻一九二百㌔▼サンマ 三万㌔ 四五・七〇一 四二▼イワシ 二万八千㌔ 二三・一〇一一八▼ヤリイカ 八百㌔ 四〇〇一二〇〇▼マイカ 二百三十㌔ 四〇〇一二七〇▼小サバ 百五十㌔ 一五

平飲食業会で役員改選

平飲食業会定期総会は十五日午後二時から平市民会館で開き、過年度報告、新年度事業、予算を決めたあと、金子松男氏を会長に再選するなど、次の役員を改選した。

▼会長＝金子松男▼副会長＝長谷川直江 伊東実 志賀精二 高尾祥一▼常任理事＝木田昌平 馬上公一 水竹弘 篠原芳夫 中村義規 島高幸▼監査＝滝沢晃 長谷川伝 鈴木清 遠藤晃

贈られた。

…創業60周年記念 注文服専門店 冬木枯 紳士服
テーラー サカ
平・三町目 電㉖2
運転者求む▽大型二名・小型四名▽委細面談▽内郷綴町金谷（内郷運送）▽連絡先＝電㉖三五〇一・三五〇二
バーテン、ホステス至急募集▽高給優遇、委細面談▽小名浜字中部六二 バーもなみ
募（男・女）
航空垂直写真販売
テレビCM受注業
ご希望の方は電話連絡して下
ユニークで格調高い広告
宣伝から販売促進まで
東日本経営企画
電・㉖062
沖縄国際海洋博覧
公式記念メダル（銀・銅セッ
EXPO75 沖縄国際海洋博覧会 International Ocean Exposition Okinawa Japan 1975
¥16,000
製造／大蔵省造幣局
トキワ
平・一町目 電㉖2
本場松阪牛肉
精肉は品質特選
平の 牛豚肉
緑屋精肉店
本店 平・一町目電23―0185代
支店 平・中央通り電74―2794
40年の伝
花嫁の
衣裳の相談も承
美容 さ
二階 美容室
一階 カバーマークサロン
平・中
山科
監督
17日〈土
堂々大公開

しゃくなげ
本日堂々開催!! 25日まで
いわき大産業祭協賛
百貨店開店4周年記念謝恩超廉売
大黒屋が感謝で贈るこの秋最大の贈りもの!!
おしゃれを大切にする貴女のために
'73 コートフェア
《2階婦人服売り場》
シートコートなら
●若向きのチェック柄は今年も人気（ウール100%・サイズ9～13号） 11,900円から
オーバーコートなら
●若い方はコート長いものに話題集中（ウール100%・サイズ9～11号） 24,900円から
毛皮コートなら
●カジュアルなジャケットとして毛皮が人気 ラムショートで… 40,000円から
紳士セーター
3割引倍加値セール
●紳士カーディガン（毛・アクリル混）……3,500円の 3割引
●紳士ハイネックセーター（毛・アクリル混）3,000円の 3割引
《2階紳士服売り場》
お正月・成人式・初春のご婚礼ご準備の年内ご用命はお早目に
大黒屋服店
●和装既製品均一大バーゲン《超破格値奉仕》
●ウールきもの地5,000反 大バーゲン
■3階呉服売り場
催し物ご案内
掘り出し市 ■19日㊊まで ■5階大催し会場（第二会場）
日展入選記念 熊坂太郎個展 ■19日まで ■5階大催し会場（第一会場）
●市民社会の生んだ美のロマン
19世紀英国絵画展
■23日㊎～26日㊊
■6階催し会場
大黒屋は心と心のふれあいを大切にします
大黒屋
しゃくなげ

元保養所を患者に開放

格子なき自由天国へ

長橋病院で県初の試み

会社保養所の払い下げを受け、これをすっかり改装して〝グリーンハウス〟と名付け、比較的軽症の患者を格子から開放、太陽と緑いっぱいの環境の中で、数時間の〝心の洗たく〟をさせている精神病院がいわき市内郷にあり、新しい試みとして注目されている。県内では初めて。

いわき市内郷御厩町長町九、医療法人長橋病院（鈴木将夫院長・患者三百人）がそれ。常磐線をへだてた山際の日だまり同市内郷御台境町六反田六八に、呉羽化学錦工場の社員保養所〝くれたけ荘〟があったが、坑内温泉の排湯ストップで保養所の用を果たさなくなったのをこの七月に買い受け、これを改装して十月一日から開設したのが同病院の生活療法センター〝グリーンハウス〟だ。

山に抱かれた三千三百平方㍍の敷地には、緑と太陽と空間を十分にとり、一部二階建て延べ八百二十五平方㍍の建物は、玄関を入ってロビー、ロッカールーム、ギリシャルーム（会合、コーラス用）シャワールーム、その二階に遊技や休憩用のオリエントホールを配し、廊下から離れに応接室、二つの日本間が、いずれも南に面してある。建物の周囲は池、フラワーガーデン、花壇と散策や軽いスポーツのできる広いスペースが開放的。

毎日、午前九時半から十一時半まで二時間、午後一時から四時まで三時間の前後に分けて、社会復帰の可能性がある患者二百人を対象に医師一人、看護士五人がわずか一〝弱の道程を専用のマイクロバスで二十五人ずつ引率、センターではハウス管理者の二人と計八人で患者と一緒に交歓指導している。

【コーラスを楽しむグループ】

園芸、音楽、読書、スポーツなどのグループがあるが、自由にグループを選び合ってグループ活動にとけ込む。

薬物投与療法から自由で開放的な環境療法へと気分の転換を図り、社会復帰を促進し、社会へ出ても異和感、劣等感といったものを少しでもないようにーというのがねらいだが、鉄格子のある世界からの開放感、自由に好きなことがグループで楽しめるこの生活環境は、患者にとってはまさに桃源境のようなもの。だから、週一回のセンター通いが待ち遠しいらしく、治療効果はゆっくりだが、出てきている。第一、患者の表情が明るくなった。

千葉常務事務局長の話＝やはり環境を変えることが一番良いように思います。閉鎖的な環境にばかりいると、病人でなくても病人になりやすいものです。野外に出たいという患者の願いに近い環境を設け、週に数時間でも、心の中に太陽を当てることをと考えたわけです。

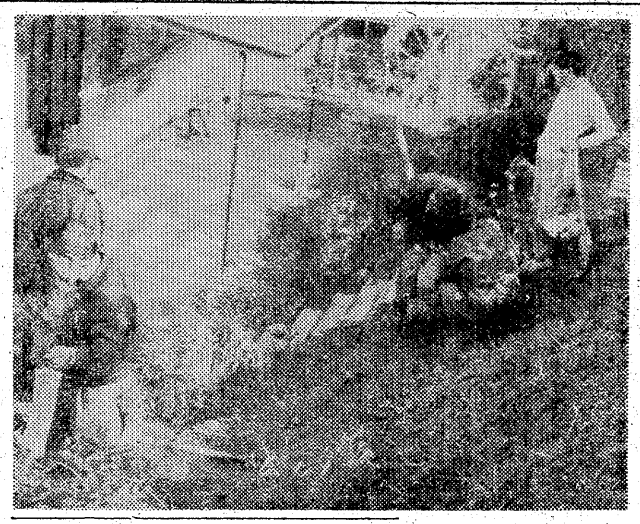

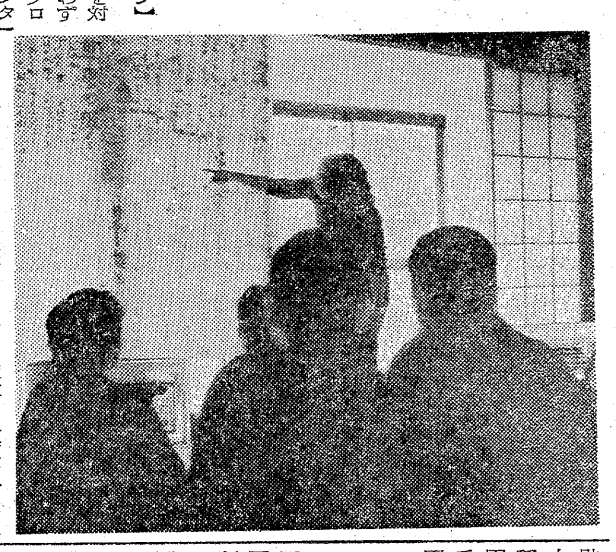

干害にたった66万円

コンニャクなどに助成金

この夏の日照りは農作物が枯死したり、発育が止まるなどの被害が続出、農家では大きな損害を出したが、県では被害を受けた農家に助成金を出すことになり、県いわき農政事務所では被害を受けた農家と被害面積を調べていたがこのほどまとまった。

それによると、被害を受けた農家は約三千戸で被害面積は二百三十・四㌶、これに対し、助成金は六十六万五千円で近く被害を受けた農家に支払われる。

助成金の支払いを受ける農家の対象は被害程度が三〇％以上。この助成金はこんにゃくが一番多く五十㌶で二十五万二千円、次いで水稲が百十六・四㌶、十三万五千円、果樹二十四・五㌶、十三万四千円、いちご十五㌶、十一万二千円などが主なもの。

【環境に恵まれた生活治療センター】

各校に〝流感予防〟通達

勿来でも流感予防接種

県内の福島や原町など小中学校でインフルエンザB73という新型のカゼが流行し、児童・生徒の欠席が増えている。これに対しいわき市教育委員会では市内百九校の小中学校にうがい、消毒など予防に努めるよう通達することになった。

県内で発生している新型のインフルエンザB73は猛威をふるい、全県内に広がって来た。しかし、いわき市内では各校一人から三人位とカゼによる欠席者はいなく、新型のインフルエンザということもない状態で、各校とも現在欠席している児童・生徒を含め、先生方も予防接種を受けていることから、万全の注意をはらうとカゼの広がりはないという。

だが、今回県内で流行している新型インフルエンザの予防接種はまだ受けていない学校もあるため、市教委では各校に通達を流し、うがいの励行を進めることになった。

また、昨年はカゼにより上遠野中など欠校した学校、短縮授業を行った学校もあり、この際徹底した予防を行うことになった。

勿来でも流感予防接種　いわき市勿来支所は十九日午前九時半から正午まで各保育所で、インフルエンザ予防接種を行う。

市民文化祭絵画　第五回展29日に延期　いわき市民文化祭参加の絵画展覧会は二十八日から十二月二日までの日程だったが、二十九日から十二月二日まで変更された。

あさってから停電

▼四倉地区＝（8時～12時）和具、栗木作、町田（8時～16時）戸田の一部

会と催し　18日

【平市民会館】▽日本舞踊協会福島県支部舞踊発表会（午前11時）全館

【磐城市民会館】▽第5回市民文化祭民謡・詩吟発表会（正午）大会議室

【勿来市民会館】▽第5回市民文化祭鶯風流詩吟大会（午前9時）全館

【平公民館】▽聴力障害者成人講座（午前10時）第一ホール▽一絵画研究会（午後零時30分）第一ホール

【常磐公民館】▽第一回市民読書感想文発表会（午前9時）第一会議室▽第三会議室▽第四サークル（午前9時）第三会議室▽第五サークル（午前9時）第三会議室▽第六サークル（午前9時）第三会議室▽第七サークル（午前9時）第三会議室▽第八サークル（午前9時）第三会議室▽第九サークル（午前9時）第三会議室▽第十サークル（午前9時）第三会議室▽第十一サークル（午前9時）第三会議室▽第十二サークル（午前9時）第三会議室▽第十三サークル（午前9時）第三会議室▽第十四サークル（午前9時）第三会議室▽第十五サークル（午前9時）第三会議室▽第十六サークル（午前9時）第三会議室▽第十七サークル（午前9時）第三会議室▽第十八サークル（午前9時）第三会議室▽第十九サークル（午前9時）第三会議室▽第二十サークル（午前9時）第三会議室▽第二十一サークル（午前9時）第三会議室▽第二十二サークル（午前9時）第三会議室▽第二十三サークル（午前9時）第三会議室▽第二十四サークル（午前9時）第三会議室▽第二十五サークル（午前9時）第三会議室▽第二十六サークル（午前9時）第三会議室▽第二十七サークル（午前9時）第三会議室▽第二十八サークル（午前9時）第三会議室▽第二十九サークル（午前9時）第三会議室▽第三十サークル（午前9時）第三会議室▽第三十一サークル（午前9時）第三会議室▽第三十二サークル（午前9時）第三会議室▽第三十三サークル（午前9時）第三会議室▽第三十四サークル（午前9時）第三会議室▽第三十五サークル（午前9時）第三会議室▽第三十六サークル（午前9時）第三会議室▽第三十七サークル（午前9時）第三会議室▽第三十八サークル（午前9時）第三会議室▽第三十九サークル（午前9時）第三会議室▽第四十サークル（午前9時）第三会議室▽第四十一サークル（午前9時）第三会議室▽第四十二サークル（午前9時）第三会議室▽第四十三サークル（午前9時）第三会議室▽第四十四サークル（午前9時）第三会議室▽第四十五サークル（午前9時）第三会議室▽第四十六サークル（午前9時）第三会議室▽第四十七サークル（午前9時）第三会議室▽第四十八サークル（午前9時）第三会議室▽第四十九サークル（午前9時）第三会議室▽第五十サークル（午前9時）第三会議室▽第五十一サークル（午前9時）第三会議室▽第五十二サークル（午前9時）第三会議室▽第五十三サークル（午前9時）第三会議室▽第五十四サークル（午前9時）第三会議室▽第五十五サークル（午前9時）第三会議室▽第五十六サークル（午前9時）第三会議室▽第五十七サークル（午前9時）第三会議室▽第五十八サークル（午前9時）第三会議室▽第五十九サークル（午前9時）第三会議室▽第六十サークル（午前9時）第三会議室▽第六十一サークル（午前9時）第三会議室▽第六十二サークル（午前9時）第三会議室▽第六十三サークル（午前9時）第三会議室▽第六十四サークル（午前9時）第三会議室▽第六十五サークル（午前9時）第三会議室▽第六十六サークル（午前9時）第三会議室▽第六十七サークル（午前9時）第三会議室▽第六十八サークル（午前9時）第三会議室▽第六十九サークル（午前9時）第三会議室▽第七十サークル（午前9時）第三会議室▽第七十一サークル（午前9時）第三会議室▽第七十二サークル（午前9時）第三会議室▽第七十三サークル（午前9時）第三会議室▽第七十四サークル（午前9時）第三会議室▽第七十五サークル（午前9時）第三会議室▽第七十六サークル（午前9時）第三会議室▽第七十七サークル（午前9時）第三会議室▽第七十八サークル（午前9時）第三会議室▽第七十九サークル（午前9時）第三会議室▽第八十サークル（午前9時）第三会議室▽第八十一サークル（午前9時）第三会議室▽第八十二サークル（午前9時）第三会議室▽第八十三サークル（午前9時）第三会議室▽第八十四サークル（午前9時）第三会議室▽第八十五サークル（午前9時）第三会議室▽第八十六サークル（午前9時）第三会議室▽第八十七サークル（午前9時）第三会議室▽第八十八サークル（午前9時）第三会議室▽第八十九サークル（午前9時）第三会議室▽第九十サークル（午前9時）第三会議室▽第九十一サークル（午前9時）第三会議室▽第九十二サークル（午前9時）第三会議室▽第九十三サークル（午前9時）第三会議室▽第九十四サークル（午前9時）第三会議室▽第九十五サークル（午前9時）第三会議室▽第九十六サークル（午前9時）第三会議室▽第九十七サークル（午前9時）第三会議室▽第九十八サークル（午前9時）第三会議室▽第九十九サークル（午前9時）第三会議室▽第百サークル（午前9時）第三会議室▽第百一サークル（午前9時）第三会議室▽第百二サークル（午前9時）第三会議室▽第百三サークル（午前9時）第三会議室▽第百四サークル（午前9時）第三会議室▽第百五サークル（午前9時）第三会議室▽第百六サークル（午前9時）第三会議室▽第百七サークル（午前9時）第三会議室▽第百八サークル（午前9時）第三会議室▽第百九サークル（午前9時）第三会議室▽第百十サークル（午前9時）第三会議室▽第百十一サークル（午前9時）第三会議室▽第百十二サークル（午前9時）第三会議室▽第百十三サークル（午前9時）第三会議室▽第百十四サークル（午前9時）第三会議室▽第百十五サークル（午前9時）第三会議室▽第百十六サークル（午前9時）第三会議室▽第百十七サークル（午前9時）第三会議室▽第百十八サークル（午前9時）第三会議室▽第百十九サークル（午前9時）第三会議室▽第百二十サークル（午前9時）第三会議室▽第百二十一サークル（午前9時）第三会議室▽第百二十二サークル（午前9時）第三会議室▽第百二十三サークル（午前9時）第三会議室▽第百二十四サークル（午前9時）第三会議室▽第百二十五サークル（午前9時）第三会議室▽第百二十六サークル（午前9時）第三会議室▽第百二十七サークル（午前9時）第三会議室▽第百二十八サークル（午前9時）第三会議室▽第百二十九サークル（午前9時）第三会議室▽第百三十サークル（午前9時）第三会議室▽第百三十一サークル（午前9時）第三会議室▽第百三十二サークル（午前9時）第三会議室▽第百三十三サークル（午前9時）第三会議室▽第百三十四サークル（午前9時）第三会議室▽第百三十五サークル（午前9時）第三会議室▽第百三十六サークル（午前9時）第三会議室▽第百三十七サークル（午前9時）第三会議室▽第百三十八サークル（午前9時）第三会議室▽第百三十九サークル（午前9時）第三会議室▽第百四十サークル（午前9時）第三会議室▽第百四十一サークル（午前9時）第三会議室▽第百四十二サークル（午前9時）第三会議室▽第百四十三サークル（午前9時）第三会議室▽第百四十四サークル（午前9時）第三会議室▽第百四十五サークル（午前9時）第三会議室▽第百四十六サークル（午前9時）第三会議室▽第百四十七サークル（午前9時）第三会議室▽第百四十八サークル（午前9時）第三会議室▽第百四十九サークル（午前9時）第三会議室▽第百五十サークル（午前9時）第三会議室▽第百五十一サークル（午前9時）第三会議室▽第百五十二サークル（午前9時）第三会議室▽第百五十三サークル（午前9時）第三会議室▽第百五十四サークル（午前9時）第三会議室▽第百五十五サークル（午前9時）第三会議室▽第百五十六サークル（午前9時）第三会議室▽第百五十七サークル（午前9時）第三会議室▽第百五十八サークル（午前9時）第三会議室▽第百五十九サークル（午前9時）第三会議室▽第百六十サークル（午前9時）第三会議室▽第百六十一サークル（午前9時）第三会議室▽第百六十二サークル（午前9時）第三会議室▽第百六十三サークル（午前9時）第三会議室▽第百六十四サークル（午前9時）第三会議室▽第百六十五サークル（午前9時）第三会議室▽第百六十六サークル（午前9時）第三会議室▽第百六十七サークル（午前9時）第三会議室▽第百六十八サークル（午前9時）第三会議室▽第百六十九サークル（午前9時）第三会議室▽第百七十サークル（午前9時）第三会議室▽第百七十一サークル（午前9時）第三会議室▽第百七十二サークル（午前9時）第三会議室▽第百七十三サークル（午前9時）第三会議室▽第百七十四サークル（午前9時）第三会議室▽第百七十五サークル（午前9時）第三会議室▽第百七十六サークル（午前9時）第三会議室▽第百七十七サークル（午前9時）第三会議室▽第百七十八サークル（午前9時）第三会議室▽第百七十九サークル（午前9時）第三会議室▽第百八十サークル（午前9時）第三会議室▽第百八十一サークル（午前9時）第三会議室▽第百八十二サークル（午前9時）第三会議室▽第百八十三サークル（午前9時）第三会議室▽第百八十四サークル（午前9時）第三会議室▽第百八十五サークル（午前9時）第三会議室▽第百八十六サークル（午前9時）第三会議室▽第百八十七サークル（午前9時）第三会議室▽第百八十八サークル（午前9時）第三会議室▽第百八十九サークル（午前9時）第三会議室▽第百九十サークル（午前9時）第三会議室▽第百九十一サークル（午前9時）第三会議室▽第百九十二サークル（午前9時）第三会議室▽第百九十三サークル（午前9時）第三会議室▽第百九十四サークル（午前9時）第三会議室▽第百九十五サークル（午前9時）第三会議室▽第百九十六サークル（午前9時）第三会議室▽第百九十七サークル（午前9時）第三会議室▽第百九十八サークル（午前9時）第三会議室▽第百九十九サークル（午前9時）第三会議室▽第二百サークル（午前9時）第三会議室▽第二百一サークル（午前9時）第三会議室▽第二百二サークル（午前9時）第三会議室▽第二百三サークル（午前9時）第三会議室▽第二百四サークル（午前9時）第三会議室▽第二百五サークル（午前9時）第三会議室▽第二百六サークル（午前9時）第三会議室▽第二百七サークル（午前9時）第三会議室▽第二百八サークル（午前9時）第三会議室▽第二百九サークル（午前9時）第三会議室▽第二百十サークル（午前9時）第三会議室▽第二百十一サークル（午前9時）第三会議室▽第二百十二サークル（午前9時）第三会議室▽第二百十三サークル（午前9時）第三会議室▽第二百十四サークル（午前9時）第三会議室▽第二百十五サークル（午前9時）第三会議室▽第二百十六サークル（午前9時）第三会議室▽第二百十七サークル（午前9時）第三会議室▽第二百十八サークル（午前9時）第三会議室▽第二百十九サークル（午前9時）第三会議室▽第二百二十サークル（午前9時）第三会議室▽第二百二十一サークル（午前9時）第三会議室▽第二百二十二サークル（午前9時）第三会議室▽第二百二十三サークル（午前9時）第三会議室▽第二百二十四サークル（午前9時）第三会議室▽第二百二十五サークル（午前9時）第三会議室▽第二百二十六サークル（午前9時）第三会議室▽第二百二十七サークル（午前9時）第三会議室▽第二百二十八サークル（午前9時）第三会議室▽第二百二十九サークル（午前9時）第三会議室▽第二百三十サークル（午前9時）第三会議室▽第二百三十一サークル（午前9時）第三会議室▽第二百三十二サークル（午前9時）第三会議室▽第二百三十三サークル（午前9時）第三会議室▽第二百三十四サークル（午前9時）第三会議室▽第二百三十五サークル（午前9時）第三会議室▽第二百三十六サークル（午前9時）第三会議室▽第二百三十七サークル（午前9時）第三会議室▽第二百三十八サークル（午前9時）第三会議室▽第二百三十九サークル（午前9時）第三会議室▽第二百四十サークル（午前9時）第三会議室▽第二百四十一サークル（午前9時）第三会議室▽第二百四十二サークル（午前9時）第三会議室▽第二百四十三サークル（午前9時）第三会議室▽第二百四十四サークル（午前9時）第三会議室▽第二百四十五サークル（午前9時）第三会議室▽第二百四十六サークル（午前9時）第三会議室▽第二百四十七サークル（午前9時）第三会議室▽第二百四十八サークル（午前9時）第三会議室▽第二百四十九サークル（午前9時）第三会議室▽第二百五十サークル（午前9時）第三会議室▽第二百五十一サークル（午前9時）第三会議室▽第二百五十二サークル（午前9時）第三会議室▽第二百五十三サークル（午前9時）第三会議室▽第二百五十四サークル（午前9時）第三会議室▽第二百五十五サークル（午前9時）第三会議室▽第二百五十六サークル（午前9時）第三会議室▽第二百五十七サークル（午前9時）第三会議室▽第二百五十八サークル（午前9時）第三会議室▽第二百五十九サークル（午前9時）第三会議室▽第二百六十サークル（午前9時）第三会議室▽第二百六十一サークル（午前9時）第三会議室▽第二百六十二サークル（午前9時）第三会議室▽第二百六十三サークル（午前9時）第三会議室▽第二百六十四サークル（午前9時）第三会議室▽第二百六十五サークル（午前9時）第三会議室▽第二百六十六サークル（午前9時）第三会議室▽第二百六十七サークル（午前9時）第三会議室▽第二百六十八サークル（午前9時）第三会議室▽第二百六十九サークル（午前9時）第三会議室▽第二百七十サークル（午前9時）第三会議室▽第二百七十一サークル（午前9時）第三会議室▽第二百七十二サークル（午前9時）第三会議室▽第二百七十三サークル（午前9時）第三会議室▽第二百七十四サークル（午前9時）第三会議室▽第二百七十五サークル（午前9時）第三会議室▽第二百七十六サークル（午前9時）第三会議室▽第二百七十七サークル（午前9時）第三会議室▽第二百七十八サークル（午前9時）第三会議室▽第二百七十九サークル（午前9時）第三会議室▽第二百八十サークル（午前9時）第三会議室▽第二百八十一サークル（午前9時）第三会議室▽第二百八十二サークル（午前9時）第三会議室▽第二百八十三サークル（午前9時）第三会議室▽第二百八十四サークル（午前9時）第三会議室▽第二百八十五サークル（午前9時）第三会議室▽第二百八十六サークル（午前9時）第三会議室▽第二百八十七サークル（午前9時）第三会議室▽第二百八十八サークル（午前9時）第三会議室▽第二百八十九サークル（午前9時）第三会議室▽第二百九十サークル（午前9時）第三会議室▽第二百九十一サークル（午前9時）第三会議室▽第二百九十二サークル（午前9時）第三会議室▽第二百九十三サークル（午前9時）第三会議室▽第二百九十四サークル（午前9時）第三会議室▽第二百九十五サークル（午前9時）第三会議室▽第二百九十六サークル（午前9時）第三会議室▽第二百九十七サークル（午前9時）第三会議室▽第二百九十八サークル（午前9時）第三会議室▽第二百九十九サークル（午前9時）第三会議室▽第三百サークル（午前9時）第三会議室▽第三百一サークル（午前9時）第三会議室▽第三百二サークル（午前9時）第三会議室▽第三百三サークル（午前9時）第三会議室▽第三百四サークル（午前9時）第三会議室▽第三百五サークル（午前9時）第三会議室▽第三百六サークル（午前9時）第三会議室▽第三百七サークル（午前9時）第三会議室▽第三百八サークル（午前9時）第三会議室▽第三百九サークル（午前9時）第三会議室▽第三百十サークル（午前9時）第三会議室▽第三百十一サークル（午前9時）第三会議室▽第三百十二サークル（午前9時）第三会議室▽第三百十三サークル（午前9時）第三会議室▽第三百十四サークル（午前9時）第三会議室▽第三百十五サークル（午前9時）第三会議室▽第三百十六サークル（午前9時）第三会議室▽第三百十七サークル（午前9時）第三会議室▽第三百十八サークル（午前9時）第三会議室▽第三百十九サークル（午前9時）第三会議室▽第四百サークル（午前9時）第三会議室▽第四百一サークル（午前9時）第三会議室▽第四百二サークル（午前9時）第三会議室▽第四百三サークル（午前9時）第三会議室▽第四百四サークル（午前9時）第三会議室▽第四百五サークル（午前9時）第三会議室▽第四百六サークル（午前9時）第三会議室▽第四百七サークル（午前9時）第三会議室▽第四百八サークル（午前9時）第三会議室▽第四百九サークル（午前9時）第三会議室▽第五百サークル（午前9時）第三会議室▽第五百一サークル（午前9時）第三会議室▽第五百二サークル（午前9時）第三会議室▽第五百三サークル（午前9時）第三会議室▽第五百四サークル（午前9時）第三会議室▽第五百五サークル（午前9時）第三会議室▽第五百六サークル（午前9時）第三会議室▽第五百七サークル（午前9時）第三会議室▽第五百八サークル（午前9時）第三会議室▽第五百九サークル（午前9時）第三会議室▽第六百サークル（午前9時）第三会議室▽第六百一サークル（午前9時）第三会議室▽第六百二サークル（午前9時）第三会議室▽第六百三サークル（午前9時）第三会議室▽第六百四サークル（午前9時）第三会議室▽第六百五サークル（午前9時）第三会議室▽第六百六サークル（午前9時）第三会議室▽第六百七サークル（午前9時）第三会議室▽第六百八サークル（午前9時）第三会議室▽第六百九サークル（午前9時）第三会議室▽第七百サークル（午前9時）第三会議室▽第七百一サークル（午前9時）第三会議室▽第七百二サークル（午前9時）第三会議室▽第七百三サークル（午前9時）第三会議室▽第七百四サークル（午前9時）第三会議室▽第七百五サークル（午前9時）第三会議室▽第七百六サークル（午前9時）第三会議室▽第七百七サークル（午前9時）第三会議室▽第七百八サークル（午前9時）第三会議室▽第七百九サークル（午前9時）第三会議室▽第八百サークル（午前9時）第三会議室▽第八百一サークル（午前9時）第三会議室▽第八百二サークル（午前9時）第三会議室▽第八百三サークル（午前9時）第三会議室▽第八百四サークル（午前9時）第三会議室▽第八百五サークル（午前9時）第三会議室▽第八百六サークル（午前9時）第三会議室▽第八百七サークル（午前9時）第三会議室▽第八百八サークル（午前9時）第三会議室▽第八百九サークル（午前9時）第三会議室▽第九百サークル（午前9時）第三会議室▽第九百一サークル（午前9時）第三会議室▽第九百二サークル（午前9時）第三会議室▽第九百三サークル（午前9時）第三会議室▽第九百四サークル（午前9時）第三会議室▽第九百五サークル（午前9時）第三会議室▽第九百六サークル（午前9時）第三会議室▽第九百七サークル（午前9時）第三会議室▽第九百八サークル（午前9時）第三会議室▽第九百九サークル（午前9時）第三会議室▽第十百サークル（午前9時）第三会議室▽第十百一サークル（午前9時）第三会議室▽第十百二サークル（午前9時）第三会議室▽第十百三サークル（午前9時）第三会議室▽第十百四サークル（午前9時）第三会議室▽第十百五サークル（午前9時）第三会議室▽第十百六サークル（午前9時）第三会議室▽第十百七サークル（午前9時）第三会議室▽第十百八サークル（午前9時）第三会議室▽第十百九サークル（午前9時）第三会議室▽第十百十サークル（午前9時）第三会議室▽第十百十一サークル（午前9時）第三会議室▽第十百十二サークル（午前9時）第三会議室▽第十百十三サークル（午前9時）第三会議室▽第十百十四サークル（午前9時）第三会議室▽第十百十五サークル（午前9時）第三会議室▽第十百十六サークル（午前9時）第三会議室▽第十百十七サークル（午前9時）第三会議室▽第十百十八サークル（午前9時）第三会議室▽第十百十九サークル（午前9時）第三会議室▽第十百二十サークル（午前9時）第三会議室▽第十百二十一サークル（午前9時）第三会議室▽第十百二十二サークル（午前9時）第三会議室▽第十百二十三サークル（午前9時）第三会議室▽第十百二十四サークル（午前9時）第三会議室▽第十百二十五サークル（午前9時）第三会議室▽第十百二十六サークル（午前9時）第三会議室▽第十百二十七サークル（午前9時）第三会議室▽第十百二十八サークル（午前9時）第三会議室▽第十百二十九サークル（午前9時）第三会議室▽第十百三十サークル（午前9時）第三会議室▽第十百三十一サークル（午前9時）第三会議室▽第十百三十二サークル（午前9時）第三会議室▽第十百三十三サークル（午前9時）第三会議室▽第十百三十四サークル（午前9時）第三会議室▽第十百三十五サークル（午前9時）第三会議室▽第十百三十六サークル（午前9時）第三会議室▽第十百三十七サークル（午前9時）第三会議室▽第十百三十八サークル（午前9時）第三会議室▽第十百三十九サークル（午前9時）第三会議室▽第十百四十サークル（午前9時）第三会議室▽第十百四十一サークル（午前9時）第三会議室▽第十百四十二サークル（午前9時）第三会議室▽第十百四十三サークル（午前9時）第三会議室▽第十百四十四サークル（午前9時）第三会議室▽第十百四十五サークル（午前9時）第三会議室▽第十百四十六サークル（午前9時）第三会議室▽第十百四十七サークル（午前9時）第三会議室▽第十百四十八サークル（午前9時）第三会議室▽第十百四十九サークル（午前9時）第三会議室▽第十百五十サークル（午前9時）第三会議室▽第十百五十一サークル（午前9時）第三会議室▽第十百五十二サークル（午前9時）第三会議室▽第十百五十三サークル（午前9時）第三会議室▽第十百五十四サークル（午前9時）第三会議室▽第十百五十五サークル（午前9時）第三会議室▽第十百五十六サークル（午前9時）第三会議室▽第十百五十七サークル（午前9時）第三会議室▽第十百五十八サークル（午前9時）第三会議室▽第十百五十九サークル（午前9時）第三会議室▽第十百六十サークル（午前9時）第三会議室▽第十百六十一サークル（午前9時）第三会議室▽第十百六十二サークル（午前9時）第三会議室▽第十百六十三サークル（午前9時）第三会議室▽第十百六十四サークル（午前9時）第三会議室▽第十百六十五サークル（午前9時）第三会議室▽第十百六十六サークル（午前9時）第三会議室▽第十百六十七サークル（午前9時）第三会議室▽第十百六十八サークル（午前9時）第三会議室▽第十百六十九サークル（午前9時）第三会議室▽第十百七十サークル（午前9時）第三会議室▽第十百七十一サークル（午前9時）第三会議室▽第十百七十二サークル（午前9時）第三会議室▽第十百七十三サークル（午前9時）第三会議室▽第十百七十四サークル（午前9時）第三会議室▽第十百七十五サークル（午前9時）第三会議室▽第十百七十六サークル（午前9時）第三会議室▽第十百七十七サークル（午前9時）第三会議室▽第十百七十八サークル（午前9時）第三会議室▽第十百七十九サークル（午前9時）第三会議室▽第十百八十サークル（午前9時）第三会議室▽第十百八十一サークル（午前9時）第三会議室▽第十百八十二サークル（午前9時）第三会議室▽第十百八十三サークル（午前9時）第三会議室▽第十百八十四サークル（午前9時）第三会議室▽第十百八十五サークル（午前9時）第三会議室▽第十百八十六サークル（午前9時）第三会議室▽第十百八十七サークル（午前9時）第三会議室▽第十百八十八サークル（午前9時）第三会議室▽第十百八十九サークル（午前9時）第三会議室▽第十百九十サークル（午前9時）第三会議室▽第十百九十一サークル（午前9時）第三会議室▽第十百九十二サークル（午前9時）第三会議室▽第十百九十三サークル（午前9時）第三会議室▽第十百九十四サークル（午前9時）第三会議室▽第十百九十五サークル（午前9時）第三会議室▽第十百九十六サークル（午前9時）第三会議室▽第十百九十七サークル（午前9時）第三会議室▽第十百九十八サークル（午前9時）第三会議室▽第十百九十九サークル（午前9時）第三会議室▽第二十百サークル（午前9時）第三会議室▽第二十百一サークル（午前9時）第三会議室▽第二十百二サークル（午前9時）第三会議室▽第二十百三サークル（午前9時）第三会議室▽第二十百四サークル（午前9時）第三会議室▽第二十百五サークル（午前9時）第三会議室▽第二十百六サークル（午前9時）第三会議室▽第二十百七サークル（午前9時）第三会議室▽第二十百八サークル（午前9時）第三会議室▽第二十百九サークル（午前9時）第三会議室▽第二十百十サークル（午前9時）第三会議室▽第二十百十一サークル（午前9時）第三会議室▽第二十百十二サークル（午前9時）第三会議室▽第二十百十三サークル（午前9時）第三会議室▽第二十百十四サークル（午前9時）第三会議室▽第二十百十五サークル（午前9時）第三会議室▽第二十百十六サークル（午前9時）第三会議室▽第二十百十七サークル（午前9時）第三会議室▽第二十百十八サークル（午前9時）第三会議室▽第二十百十九サークル（午前9時）第三会議室▽第二十百二十サークル（午前9時）第三会議室▽第二十百二十一サークル（午前9時）第三会議室▽第二十百二十二サークル（午前9時）第三会議室▽第二十百二十三サークル（午前9時）第三会議室▽第二十百二十四サークル（午前9時）第三会議室▽第二十百二十五サークル（午前9時）第三会議室▽第二十百二十六サークル（午前9時）第三会議室▽第二十百二十七サークル（午前9時）第三会議室▽第二十百二十八サークル（午前9時）第三会議室▽第二十百二十九サークル（午前9時）第三会議室▽第二十百三十サークル（午前9時）第三会議室▽第二十百三十一サークル（午前9時）第三会議室▽第二十百三十二サークル（午前9時）第三会議室▽第二十百三十三サークル（午前9時）第三会議室▽第二十百三十四サークル（午前9時）第三会議室▽第二十百三十五サークル（午前9時）第三会議室▽第二十百三十六サークル（午前9時）第三会議室▽第二十百三十七サークル（午前9時）第三会議室▽第二十百三十八サークル（午前9時）第三会議室▽第二十百三十九サークル（午前9時）第三会議室▽第二十百四十サークル（午前9時）第三会議室▽第二十百四十一サークル（午前9時）第三会議室▽第二十百四十二サークル（午前9時）第三会議室▽第二十百四十三サークル（午前9時）第三会議室▽第二十百四十四サークル（午前9時）第三会議室▽第二十百四十五サークル（午前9時）第三会議室▽第二十百四十六サークル（午前9時）第三会議室▽第二十百四十七サークル（午前9時）第三会議室▽第二十百四十八サークル（午前9時）第三会議室▽第二十百四十九サークル（午前9時）第三会議室▽第二十百五十サークル（午前9時）第三会議室▽第二十百五十一サークル（午前9時）第三会議室▽第二十百五十二サークル（午前9時）第三会議室▽第二十百五十三サークル（午前9時）第三会議室▽第二十百五十四サークル（午前9時）第三会議室▽第二十百五十五サークル（午前9時）第三会議室▽第二十百五十六サークル（午前9時）第三会議室▽第二十百五十七サークル（午前9時）第三会議室▽第二十百五十八サークル（午前9時）第三会議室▽第二十百五十九サークル（午前9時）第三会議室▽第二十百六十サークル（午前9時）第三会議室▽第二十百六十一サークル（午前9時）第三会議室▽第二十百六十二サークル（午前9時）第三会議室▽第二十百六十三サークル（午前9時）第三会議室▽第二十百六十四サークル（午前9時）第三会議室▽第二十百六十五サークル（午前9時）第三会議室▽第二十百六十六サークル（午前9時）第三会議室▽第二十百六十七サークル（午前9時）第三会議室▽第二十百六十八サークル（午前9時）第三会議室▽第二十百六十九サークル（午前9時）第三会議室▽第二十百七十サークル（午前9時）第三会議室▽第二十百七十一サークル（午前9時）第三会議室▽第二十百七十二サークル（午前9時）第三会議室▽第二十百七十三サークル（午前9時）第三会議室▽第二十百七十四サークル（午前9時）第三会議室▽第二十百七十五サークル（午前9時）第三会議室▽第二十百七十六サークル（午前9時）第三会議室▽第二十百七十七サークル（午前9時）第三会議室▽第二十百七十八サークル（午前9時）第三会議室▽第二十百七十九サークル（午前9時）第三会議室▽第二十百八十サークル（午前9時）第三会議室▽第二十百八十一サークル（午前9時）第三会議室▽第二十百八十二サークル（午前9時）第三会議室▽第二十百八十三サークル（午前9時）第三会議室▽第二十百八十四サークル（午前9時）第三会議室▽第二十百八十五サークル（午前9時）第三会議室▽第二十百八十六サークル（午前9時）第三会議室▽第二十百八十七サークル（午前9時）第三会議室▽第二十百八十八サークル（午前9時）第三会議室▽第二十百八十九サークル（午前9時）第三会議室▽第二十百九十サークル（午前9時）第三会議室▽第二十百九十一サークル（午前9時）第三会議室▽第二十百九十二サークル（午前9時）第三会議室▽第二十百九十三サークル（午前9時）第三会議室▽第二十百九十四サークル（午前9時）第三会議室▽第二十百九十五サークル（午前9時）第三会議室▽第二十百九十六サークル（午前9時）第三会議室▽第二十百九十七サークル（午前9時）第三会議室▽第二十百九十八サークル（午前9時）第三会議室▽第二十百九十九サークル（午前9時）第三会議室▽第三十百サークル（午前9時）第三会議室▽第三十百一サークル（午前9時）第三会議室▽第三十百二サークル（午前9時）第三会議室▽第三十百三サークル（午前9時）第三会議室▽第三十百四サークル（午前9時）第三会議室▽第三十百五サークル（午前9時）第三会議室▽第三十百六サークル（午前9時）第三会議室▽第三十百七サークル（午前9時）第三会議室▽第三十百八サークル（午前9時）第三会議室▽第三十百九サークル（午前9時）第三会議室▽第三十百十サークル（午前9時）第三会議室▽第三十百十一サークル（午前9時）第三会議室▽第三十百十二サークル（午前9時）第三会議室▽第三十百十三サークル（午前9時）第三会議室▽第三十百十四サークル（午前9時）第三会議室▽第三十百十五サークル（午前9時）第三会議室▽第三十百十六サークル（午前9時）第三会議室▽第三十百十七サークル（午前9時）第三会議室▽第三十百十八サークル（午前9時）第三会議室▽第三十百十九サークル（午前9時）第三会議室▽第三十百二十サークル（午前9時）第三会議室▽第三十百二十一サークル（午前9時）第三会議室▽第三十百二十二サークル（午前9時）第三会議室▽第三十百二十三サークル（午前9時）第三会議室▽第三十百二十四サークル（午前9時）第三会議室▽第三十百二十五サークル（午前9時）第三会議室▽第三十百二十六サークル（午前9時）第三会議室▽第三十百二十七サークル（午前9時）第三会議室▽第三十百二十八サークル（午前9時）第三会議室▽第三十百二十九サークル（午前9時）第三会議室▽第三十百三十サークル（午前9時）第三会議室▽第三十百三十一サークル（午前9時）第三会議室▽第三十百三十二サークル（午前9時）第三会議室▽第三十百三十三サークル（午前9時）第三会議室▽第三十百三十四サークル（午前9時）第三会議室▽第三十百三十五サークル（午前9時）第三会議室▽第三十百三十六サークル（午前9時）第三会議室▽第三十百三十七サークル（午前9時）第三会議室▽第三十百三十八サークル（午前9時）第三会議室▽第三十百三十九サークル（午前9時）第三会議室▽第三十百四十サークル（午前9時）第三会議室▽第三十百四十一サークル（午前9時）第三会議室▽第三十百四十二サークル（午前9時）第三会議室▽第三十百四十三サークル（午前9時）第三会議室▽第三十百四十四サークル（午前9時）第三会議室▽第三十百四十五サークル（午前9時）第三会議室▽第三十百四十六サークル（午前9時）第三会議室▽第三十百四十七サークル（午前9時）第三会議室▽第三十百四十八サークル（午前9時）第三会議室▽第三十百四十九サークル（午前9時）第三会議室▽第三十百五十サークル（午前9時）第三会議室▽第三十百五十一サークル（午前9時）第三会議室▽第三十百五十二サークル（午前9時）第三会議室▽第三十百五十三サークル（午前9時）第三会議室▽第三十百五十四サークル（午前9時）第三会議室▽第三十百五十五サークル（午前9時）第三会議室▽第三十百五十六サークル（午前9時）第三会議室▽第三十百五十七サークル（午前9時）第三会議室▽第三十百五十八サークル（午前9時）第三会議室▽第三十百五十九サークル（午前9時）第三会議室▽第三十百六十サークル（午前9時）第三会議室▽第三十百六十一サークル（午前9時）第三会議室▽第三十百六十二サークル（午前9時）第三会議室▽第三十百六十三サークル（午前9時）第三会議室▽第三十百六十四サークル（午前9時）第三会議室▽第三十百六十五サークル（午前9時）第三会議室▽第三十百六十六サークル（午前9時）第三会議室▽第三十

児童生徒のケガ急減

校内外の安全が徹底

市内小・中学生の通勤神経が昨年より発達してきた。いわき市教育委員会では四月から九月までの学校内、通学途中のケガ（安全会請求件数）は、前年に比べ、小学生で九十六件、中学生は八十一件も減り、とくに学校内でのケガが少なくなっている。

学校内での発生と、登下校を始め、校外での発生を分けると、小学生は校内が三百十一件と昨年より八十五件減少。校外は十四件に対して昨年が二十五件で十一件の減少となり、校内外を合わせると九十六件も少なくなっている。

月別にみると最高は五月の九十六件、次いで九月の七十五件。最低は八月の十一件、四月の三十四件となるが、八月は夏休み期間が大半を占めているため、校内・校外は招集日の数日間と、二十六日から三十一日までの六日間。また四月は進級、入学の時期となり、各父兄、先生たちも細心の注意をはらっていることを物語っている。そして、中だるみ的に気を抜いた五月は九十七件、六月六十七件と、四月の約二倍から三倍にあたる発生件数となっている。なお九月は夏休み明けも手伝い、休み気分が残っていることから件数も多いという。

一方中学生の場合は、校内で昨年の三百七十六件から三百九十三件に八十三件減少しているが、校外は逆に昨年の十二件から、今年十四件と二件の増加をみせている。校内外差し引いて八十一件の減少だが、小学生と違い中学生は六月に最高の九十六件（昨年百四件）発生し、五月に九十一件（九十九件）と両月が多い。最低は小学生と同じく八月で校内の十六件だけ。次いで七月の四十三件だという。

中学生は小学生よりも十七件少ないが、昨年と比較すると、小学生の発生件数が急速に減っているのがだつ。

これらは体力づくりと交通事故防止のための運動神経、反射神経の向上、徹底した安全活動によりケガをする子が、急速に減ってきたと市教委で説明している。

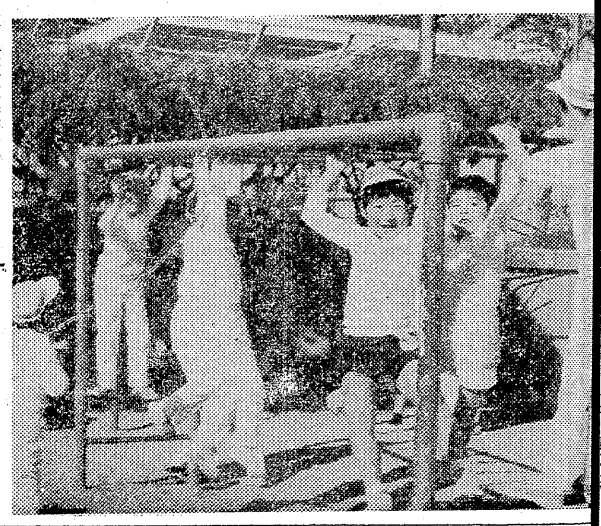

【きょうも元気に運動する児童ら】

読書グループ　あまがき会など

感想発表の11人きまる

いわき市教育委員会、図書館連絡協議会主催、いわき民報社など後援の"第一回いわき市読書感想発表大会"は、十八日午前九時半から常磐公民館で行うが、その発表者に山田武清さん(四九)はじめ十一人が決まった。

市内の平、内郷、常磐、磐城、勿来の五図書館と市教委が中心となり、静かな読書熱を反映し、発表できる機会をと同大会が企画されたもの。また、市立五図書館では市民の要望により、時間の延長はもちろん暖房などをして市民サービスを行う一方、移動図書館いわき号、読書グループの配本などを行い、一人でも多くの人に一冊でも読んでもらおうと努めている。

感想発表大会は第一部が「読書感想」、第二部は「普及活動」と分かれている。今回の発表者の中には県から読書活動に功績があったとして表彰を受けた「あまがき会」も含まれている。

発表者は次の通り。

▼住井すゑ著「橋のない川」を読んで　田中澄子(三五)＝常磐関船町矢津▼子どもの本について思うこと　小野正子(三六)＝植田町本町二丁目一の八▼林芙美子著「風琴と魚の町」を読んで　岩村ミツ子(三三)＝内郷綴町町之内一四▼大石邦子著「この生命ある限り」を読んで　小泉レイ子(三九)＝小名浜字道珍一五九の一四▼「生きることへの欲求」　山崎尚(一九)＝常磐湯本町三函二七二▼「式子内親王」を読んで　佐藤清子(三四)＝常磐本町梅ケ平▼松本清張著「危険な斜面」を読んで　西田一(三六)＝小名浜字玉川町北四の三▼「なかよし文庫」普及活動　佐川千賀子(三三)＝植田町本町三丁目八の一〇▼玉川団地における移動図書館活動の事例発表　持地和子(四六)＝小名浜字玉川町東三三の七▼かたつむり読書会　神谷サト(三八)＝平字旧城跡一一▼読書の普及活動について親と子の読書「あまがき会」　山田武清(四九)＝内郷高坂町立野七八

安全チェック形式化を注意

常交営業所一日所長懇談会

常磐交通では創立三十周年記念事業の一環として、十二日いわき地区バス運営協議会の委員による一日所長を実施したが、この後、本社会議室で座談会が行われ、一日所長して感じた点、などを議題に話し合った。

座談会は、当日一日所長を務めた七委員と本社側から役員が出席して話し合われた結果、委員から各営業所とも事故防止、安全運行には万全を期していることがよくわかったとおほめの言葉を頂戴したが、反面、形式的にならないよう注意してほしいという注意も出た。

これに対し会社側では事故防止、安全運行には特に気を配っており、今後も安全確保には万全を期していくと答えた。

参員から出された意見をまとめると①点呼執行については各営業とも厳重な態度で行っており、事故防止、安全運行に努力しているのが認められる②両の整備点検は常に念入りに行われている様子がうかがえる③バス利用者からの苦情も一部にはあるようなので、社員教育の徹底を図ってほしいなどが主なもの。

なお小名浜、植田など市街地のバス待合室の移転統合案など検討してはという注文が出るなど、さすがバス事業については専門家だけに適切な話題が多かった。

【常交営業所一日所長の座談会】

あすの運勢

小川石洞

十一月十八日（日・先負）

【1月生】大きな夢は実現不可能自力に応じた行動が結果吉

【2月生】思わぬ困難に直面することがある、冷静に対処せよ

【3月生】方針一貫でがんばり通せ、中途半端ではマイナスに

【4月生】七、八分で満足しておこう、深追いすれば逆行する

【5月生】取り越し苦労し消極的になりやすい、自信持って出よ

【6月生】現状は苦しいが見通しは明るい、辛抱して転機待て

【7月生】身辺に何かと変化がありやすい、用心して行動せよ

【8月生】過ぎたことにいつまでもこだわるな、心機一転せよ

【9月生】あれこれと思案し迷いやすい、今は軽率に出ぬこと

【10月生】無より有を生じる運がある、あせらず堅実に当たれ

【11月生】だいたい計画どおりに運ぶ、だが深追いはつつしめ

【12月生】情勢がつかめず迷いやすい、自信なければ無理禁物

◇　◇

十一月十九日（月・仏滅）

【1月生】運気は低調で困難が多い、今は冷静に自分を守ろう

【2月生】つまらぬ野心を起こすな、落ちついて後日に備えよ

【3月生】甘言に心が動きやすい、軽率に乗ればマイナス必至

【4月生】目先に迷えば計画だおれになる、冷静に行動せよ

【5月生】あれこれと思案しやすい、消極的では目的は達せぬ

【6月生】思わぬことに直面しよう、あらかじめ用心し慎重に

【7月生】思いどおりにならぬ傾向がある、あせらず転機待て

【8月生】感情に走って争いを起こしやすい、冷静さ失うな

【9月生】引っ込み思案するな、機敏に立ち回って成果もあがる

【10月生】身辺に何かと不安が生じよう、周囲の知恵を借りよ

【11月生】何かと変化が多いとき、軽率に動けばピンチを招く

【12月生】平凡のようでも運気は盛ん、積極的に出て結果よい

商店街

藤ホール＝新装開店＝小名浜字十町のパチンコ藤ホールは14日新装開店。

100字

ようやく酔いが回った。食べるより話す方が多くて、エネルギーの補給であるべきものが、消耗の方になっちまった。すっかり酔ったところで、夜風に当たったせいか、右耳の後ろがチクチク痛む。

◆湿布して休んだが翌朝になっても治らない。こんなことは滅多になかったことだが、おそらくカゼをひいたのかもしれない。さっそく耳鼻科にかかった。耳の中が少々炎症を起こしているとのこと。薬をもらった。食後に三回ほど飲んだ。痛みどめなのか、化膿どめなのか、ききそこなったが、一日で治ってしまった。こうなると医者はありがたい◆ところが、こんどは右肩がこって苦しい。サロンパスをはってもきかない。もんでもダメ。昔から四十肩とか五十肩というが、老化現象なのだろう。そのうち、なんとかなるだろうと、気にしないことにしているが、またまた熱のせいかハナの下に炎症がおきて、少々カサができた。カゼをひいたとき、よくできるアレである◆ヒゲをそるとき、その部分だけ残すのだが、気にかかって仕方がない。とにかくカゼにかかるのは抵抗力が弱くなっているとき。疲れが出るころカゼをひくわけだ。今年は、インフルエンザウイルスB-73型が流行している。これまでのものより比較的熱が低く、38度前後。だが、ハナみずが出、せきがとまらない。頭痛から始まってセキまで進むのに二日ほど。余病を併発しない限り、二、三日から一週間ぐらいで熱は下がるという◆ここで、ことしのカゼはインフレエンザという。セキと同じく物価値上がりは、連鎖反応でとどまるところを知らない。日本経済も老化現象なのであろう。

（龍人）

お宮と仏壇　橋本屋　平・新川町1　五町目バス停わき　電74—3948

専門機械設備による製造が格安料金で受注！
★カーボン付き伝票　★両面印刷
★多量の印刷　★ナンバー入れ印刷
例　領収書・納品書・請求書・見積書・伝票
いわき印刷　平中神谷字十二所24　電34—2049

御婚礼写真には・・・
助川写真館　小名浜字本町　電53 4842・92 2308・54 1120

第2回　大民謡祭
12月1日(土)・平市民会館（午前10時・午後2時の2回）
特別出演　三橋美智也
■前売券取扱所■
平　平民謡会（石井方）　電74 6246
〃　平市民会館食堂　電23 0347
〃　天地堂　電23 2309
〃　ヤマミュージック　電74 3049
〃　キクヤ楽器店　電74 4002
〃　丸市平魚市場　電23 3158
小名浜　いわき民謡保存会（坂脇方）　電92 4461
〃　久代会（和田方）　電92 3660
植田　久代会（小宮山方）　電2 3259
※市内各魚店にあります
※前売券1000円・当日1500円
主催者・佐藤りつ
琴・三味線　山形屋楽器店　いわき市平字田町　TEL・74—288

スグ温かく
美しい暖房器!!
ご家庭用から営業用まで
・応接間・書斎・寝室・旅館
・事務所・病院・飲食店・商店
ほか　豊富な器種
※いわき信販チケットご利用下さい
プロパンガス・都市ガス
東部ガス指定店
日立商事　いわき市平・銀座通り　電74—3665
内郷高坂町一丁目　電26—2609

建築設計・監理
矢内秀幸建築設計室　いわき市平字鎌田町43　☎0246(23)2105

住宅建築のご相談は
住宅コンサルタント
建築　設計　施工
鈴広建設　いわき市平字六人町一一　電74 3293

放射線科
皮膚科
内科
蓮沼医院　院長　蓮沼清夫　いわき市平字尼子町（旧尼子橋きわ）電74 5532

医療法人
長橋病院　院長　鈴木将夫　いわき市内郷御厩町　電26 3526

精神科・神経科・内科

個展三題

大黒屋や東京などで

いわき市が生んだ有名画家達が、芸術の秋を迎えていわき市や東京都内で個展を開く。熊坂太郎個展はすでに十五日から、平の大黒屋デパートで十九日まで開かれており、人気を集めている。個展は次の通り。

▽熊坂太郎個展＝日展入選を記念しての個展。十五日から十九日まで大黒屋デパート五階で開かれている。同氏は十三年に二科展に初入選して以来、二十三年行動美術会友受賞、二十九年脱会、三十二年新世紀美術展会友受賞、四十八年同展会員努力賞を受賞するとともに、日展に初出品して入選の栄に躍した。

▽若松光一郎個展＝二十日から十二月一日まで、東京銀座のギャラリー・オカベで開かれる。同氏は十六年に新作家賞を受賞したほか十九年に岡田賞を受賞、三十一年に日本南画院賞と桂月賞に輝く。現在日本南画院常務理事。

今度が三回目。

▽大平華泉墨彩展＝二十七日から十二月二日まで、東京銀座の三越五階ギャラリーで開く。同氏は南画で活躍、注目されている人で、二十一年に日展初入選以来入選すること十九回。四十二年には

19世紀英国絵画展より

市民社会が生んだ美のロマン〝十九世紀英国絵画展〟は勤労感謝の日の二十三日から二十六日までの四日間、いわき市平字中町の大黒屋デパート六階催し場で開かれる。出品は約百三十点に及び、繊細な英国画風に人気を集めそう。なお会場で

「ヌ　ード」

レイント公

1830～1896年　R・A・などの院長をつとめ、1896年公爵となる。

平ひこばえ

45号より

狭庭辺

綿引伊佐夫

峡の田のなべて小さく稲架ならぶ
たたみくる波の蓑層の磯の秋
枯萩の池にそへるは刈らず置く
枯菊の括りしままに刈らで置く
冬ざれて閑址たづぬる人もなく
ゆくりなく来て公園の菊花展
庭石のかぐろくじくれあまたたび
春水にひびき落して橋普請
閑址のふるみちいゆき梅探る
梅の磯のぼれば海の目のあたり
閑址にのこるふるみち梅探る
萩桔梗芽ぐみて庭の整ひぬ
梅林に日の昇り来て海光る
緑立つ小松がくれに海光る
いちはつの白き夕べの井水汲む
新居より旧居が親し花石榴
庭ぬちに使わぬ古井柿若葉
百日紅淡し秋めく風に謡れ
括られて白秋ことによくこほれ
城址みちみな坂がかり虫時雨
新松子砂丘つづきに療養所
新松子灯台官舎屋根低く
薄氷睡蓮紅葉して残り
枯菊の束ねしままに焚き惜しむ
萩刈って池は明るく雲うつす
開かんと紅梅の紅極まれる
むきむきにベンチただあり梅寒し
れんぎょうの黄に朝雀眼はしく
満天星につづき錦木芽吹きそむ

※

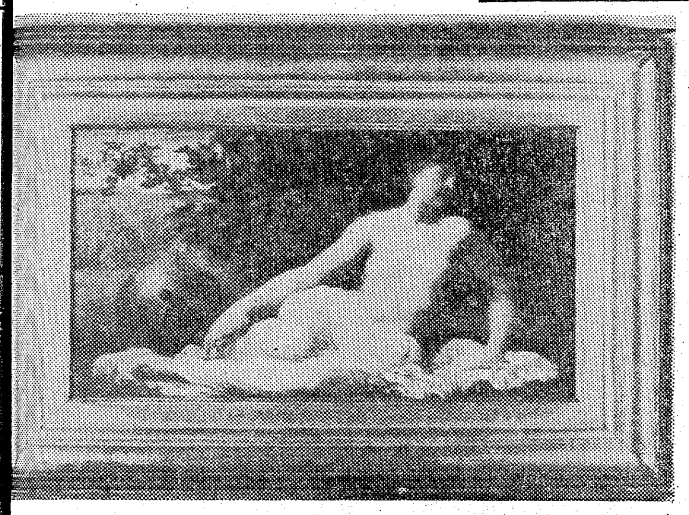

続道ばたの神々 ㊺

カメラと文　木暮幸雄

子安の神々 ㈣

市内には、子供の姿になって代かきを手伝ってくれた四倉の鼻取り地蔵、田植時に子供の守をしてくれていた小名浜の子育地蔵、子供と遊ぶのが好きな北神谷の子好き地蔵、子供の流行病を引き受けてくれる江名の身代り地蔵、百日せきにきく常磐のせきどめ地蔵などがあると「いわき市史・民俗編」に見られている。

▷延命地蔵尊◁

双葉郡川内村下川内で

子供を愛し寿命を増長する

このように、地蔵を子安の神として信仰することは、地蔵がとくに、難渋している子供を護り、救ってくれる菩薩であると信じられているからである。

市内の各地で現在、婦人達によって行われている地蔵講の、多くは延命地蔵を信仰し、子供の無事成長を祈念する講中である。

その延命地蔵とは、衆生の業によっておもむく六道に、配されている六地蔵のなかの一体で、延命利生の功徳があるとされ、殊に、子供を守護して、その寿命を増長する地蔵であるといわれている。

いつの時代にも、変わらない親心が、子供を愛し育んでくれる地蔵さまの信仰となり子供と共に生きているものなのである。

（小名浜岡小名字君ケ塚一〇一・小名浜高教諭）

VICO DIAMOND RINGS
あなだ
貴女の宝石箱
宝石 貴金属 高根沢
いわき市平字中町18 TEL (74) 6726

新写真はどんな写真でもよいではいけないのです
きれいな　あなたの免許証
大切な免許証写真は
格調高い写真を！
仕上げ●1枚ごと真心をこめてつくっています
田中スタジオ
カメラの田中●平・三町目店2階電23－1405

高級紳士服
金福
平・四町目☎23－5678

工事部営業ご案内
■波形スレート工事（浅野スレート特約店）
■タイル工事（クラウン　ダントウ）
■床タイル工事（ニットータイル）
■軽量天井下地工事（三洋工業特約店）
■ALC工事（イトン工業特約店）
■セントラルヒーティング設備一式
その他建築工事に関するご用命は
OSK 思川産業株式会社
いわき市平塩字塩向10　電㉞4117代

Hawaiian Center
提供・鈴屋
常磐ハワイアンセンター
■ショーのご案内■
歌と踊りで楽しさいっぱい
▽11月18日（日）どうする気なの　英亜里
▽11月23日（金）名前は暁子　平浩二
▽11月25日（日）くちべに怨歌　森進一
▽12月2日（日）人ふたり　鶴岡雅義と東京ロマンチカ

レコードと化粧品
11月新譜
ただ今入荷!!
お試し下さいませ
ストップ イン ミタビル2F
べにや
平・三田小路　TEL・㉒1506

原乳の宝庫　あぶくま高原から良質な原乳のみを選びました
自然のおいしさを――
あぶくま
高原牛乳
成分無調整　乳脂肪分3・2%以上　無脂乳固型分8・0%以上

新発売
500cc
1000cc入り
青空と牧草と豊かな自然　のんびりと草を咬む乳牛と新しい酪農に取り組む農民！
あぶくま高原牛乳は良質な牛乳の宝庫です
あぶくま高原牛乳は自然のおいしさを大切にパックしました
●お求めは有名スーパー・デパートまたは岡田牛乳販売店でどうぞ…
岡田乳業
いわき市平・鎌田町11　☎74－6151

NHKテレビ ☆印は白黒

6・00 こどもニュース
05 歌はともだち
45 ネットワークNHK
7・00 ニュース
20 海外の話題
30 連想ゲーム
8・00 「ワンマンショー」鶴岡雅義と東京ロマンチカ
30 真打ち登場 「声帯模写」桜井長一郎
9・00 趣味とあなたと「鳥」高橋英雄 ほか
30 ニュース
45 ニュース解説
10・00 日本史探訪
30 テレビ討論

NHK教育 ☆印は白黒

6・00☆テレビスポーツ教室「レスリング」～グレコローマンスタイル～
7・00 技能講座
30☆中国語講座
8・00 教養特集 歴史と風土「国東・六郷満山」もうひとつの平安文化
9・00☆通信高校講座 英語1
30☆通信高校講座 英語2
10・00☆通信高校講座 英語3
30☆通信高校講座
11・00☆たのしいフランス語

NHKテレビ ☆印は白黒

6・00 ステージ101
40 ふるさとのアルバム ▽森林鉄道のとまる村
7・00 ニュース
20 お笑いオンステージ 由利徹 南沙織 ほか
8・00 国盗り物語「亀裂」高橋英樹 松坂慶子 伊吹吾郎 宍戸錠 ほか
45 「世界の音楽」エドワード・タール
9・30 ニュース
45 ニュース解説
10・00 芸術劇場
11・30 自然のアルバム「森―秋のおわり」

NHK教育 ☆印は白黒

6・00☆若い広場「わたしの労働観」
7・00 セサミストリート
8・00☆教養特集「日本人の生活意識」見田宗介 草柳大蔵 山崎朋子ほか
9・00☆通信高校講座 数学1
30☆通信高校講座 数学1
10・00☆通信高校講座 数学1
30☆通信高校講座 数学1
11・00☆コンピューター講座

福島テレビ ☆印は白黒

6・00 山ねずみロッキーチャック
30 ニュース
7・00 マジンガーZ
30 「お笑い頭の体操」せんだみつお 高島忠夫
8・00 8時だヨ！全員集合「ドリフのお囲！城壁！そして！」金井克子 南沙織 麻丘めぐみ 湯原昌幸 ほか
9・00 狼・無頼控「将軍爆破計画」村野武範 野際陽子 佐藤允 渥美マリ 山村聰 田村亮
10・00 助け人走る「御生命大切」津川雅彦 弓恵子
11・20☆洋画「ロベレ将軍」

福島中央テレビ ☆印は白黒

6・00 やっちゃおう！チータ アン・ルイス ミミ
45 ニュースフラッシュ
7・00 冒険コロボックル「鳩よ飛び上がれ」
30 ビックリ決定版！
8・00 全日本プロレス中継「ジャイアントシリーズ」ジャイアント馬場 キング・イヤウケア ジャンボ鶴田
9・00 さよなら・今日は「亡き母の日記」浅丘ルリ子 中野良子 栗田ひろみ 山村聰 林隆三
10・00 唖侍「血風隙」浜木綿子 中田喜子
11・45 土曜イレブン

福島テレビ ☆印は白黒

5・30 五つの恋「恋人同盟」司葉子 川崎敏三ほか
6・30 ニュース
7・00 隠密剣士
30 「サインはV」中山仁 坂口良子 高橋ひとみ
8・00 人気スター！今週のベストテン「やったるで！」裕也・千帆 金田正一 小柳ルミ子 ガロ 野口五郎 伊東ゆかり
9・00 日曜劇場「想い出草」左幸子 夏夕介 新藤恵美 渡花千栄子 大山のぶ代 白井正明
10・00 ラブラブショーにしきのあきら 安西マリア
35 スパイ大作戦

福島中央テレビ ☆印は白黒

6・00 笑点
40 スターはお年頃「篠ヒロコ」
7・00 全日本歌謡選手権
30 スターものまね大合戦 西城秀樹 浅田美代子
8・00 ご存知遠山の金さん「星はきれいか悲しいか」市川段四郎 桂小金治 豊岡晋 大森不二香 汐路章 浜伸二
9・00 「逆転」ポール・ニューマン エドワード・G・ロビンソン エルケ・ソマー ダイアン・ベーカー ほか
11・00 エキサイトゴルフ
45 ドキュメンタリー現代

今夜の番組

NHK第1 1340KC

6・05 謡曲・狂言 謡曲「烏帽子折」～宝生流～高橋進 近藤礼 高橋勇
7・00 ニュース
15 ニュース解説
25 ニュース特集
8・05 人生読本「顔」
15 趣味の手帳「校正記者の目」
30 健康百話「痛み」
9・05 文芸劇場「富士」（後編）清水紘治 下条正巳 松本典子 仲谷昇 文野朋子 杉山佳寿子
10・20 若いこだま「ロック特集」
11・23 夢のハーモニー

NHK第2 1540KC

6・00 定時制高校「学校図書館から」
45 英語会話
7・00 ラジオ農業学校「これからの農業技術」
30 イングリッシュアワー
8・00 通信高校講座 数学1
20 通信高校講座 数学1
40 通信高校講座 地理B
9・00 通信高校講座 数学1
20 通信高校講座 古典乙1（漢文）
40 通信高校講座 倫・社
10・20 通信高校講座 現国2
40 通信高校講座 現国2
11・00 大学講座 英語

ラジオ福島 1060KC

6・00 ニュースハイライト
20 こちら情報センター
50 ラテンオブラテンズ
7・00 キャンパスホットライン
8・00 ポップス・スーパー・スター＜R・ストーンズ・ストーリー＞悲しみのアンジー オール・ダウン・ザ・ライン
9・00 イン・コンサート＜スリー・ドッグ・ナイト集＞喜びの世界 ワンにっぽん，73
30
10・30 MUハイフォニック＜プールセル楽団＞
11・20 歌謡ベストテン

FM放送 ☆印はステレオ

6・00 日本の民謡 佐渡甚句 りんご節 木更津甚句 秋田節 秩父音頭ほか
7・15☆軽音楽ホール シンデレラ 今はさようなら 僕の歌 雨 お前に
8・05☆NHKシンフォニーホール テクスチュアズ・武満徹作曲 ピアノ協奏曲・矢代秋雄作曲 ほか
9・00☆ステレオコンサート＜映画主題曲集＞スマイル ゲッタウエイ フォロー・ミイ ほか
10・20 芸術展望「演劇時評」
11・05 音楽夜話

日曜夜の番組

NHK第1 1340KC

6・05 ラジオリサイタル 弦楽四重奏曲へ長調作品96「アメリカ」ほか
7・00 ニュース
15 日曜ダイジェスト
40 スポーツアワー
8・00 お笑いラジオ寄席 漫才「ウインタースポーツ」落語「千早振る」ほか 大瀬うたじ・ゆめじ 柳家小さんほか
9・05 民謡をたずねて～佐渡おけさあれこれ～
30 日曜名作座「焚火」森繁久弥 加藤道子
10・20 新聞をよんで
35 経済座談会
11・35 夢のハーモニー

NHK第2 1540KC

6・00 通信高校講座 地理B
20 通信高校講座 現国3
40 通信高校講座 現国3
7・00 精神薄弱児のために「高校進学をめぐって」
30 イングリッシュアワー
8・00 通信高校講座 音楽1
20 通信高校講座 体育
40 通信高校講座 数学II
9・00 通信高校講座 数学II
20 通信高校講座 古典乙1（漢文）
40 通信高校講座 古典乙
10・20 通信高校講座 英語A
40 通信高校講座 英語A
11・00 イングリッシュアワー

ラジオ福島 1060KC

6・00 ロック天国
20 こちら情報センター
50 ラテンオブラテンズ
7・00 欽也一夜物語 映画「幸せはパリで」を語る
30 名調子浪曲十八番集
8・00 お好み名人寄席＜落語独演＞「おかめ団子」林家正蔵
30 桂文楽その世界「夢の酒」暉峻康隆
9・00 花のフォークタウン▽泉谷しげるコンサート
30 ミュージック
40 明日をつくる中小企業
10・30 MUハイフォニック＜ハービー・マン特集＞
11・00 世の光

FM放送 ☆印はステレオ

6・00 リクエストコーナー
7・15☆軽音楽の手帳 テディー・ボーイ 泰情 スターダスト ほか
8・00☆音楽のおくりもの＜日本の歌シリーズ＞～中原中也と音楽～月夜の浜辺・石波日出夫作曲 月夜三唱・三善晃作曲
9・00☆ステレオコンサート＜ラテンタイム＞美わしの故郷 わが故郷の大地 恋人たち ほか
10・20☆現代の音楽＜新しい音の世界＞（2）
11・05 名曲のたのしみ

みもの

★土曜★ ◆ワンショー 鶴岡雅義と東京ロマンチカ
NHK・夜8・00

昭和四十一年、グループ結成以来「のど歌うな心で歌え」を合いことばに、作曲もしながらうたいつづけている鶴岡雅義と東京ロマンチカの登場。

古賀政男、芳村真理、横綱琴桜らの声援もたのしい。

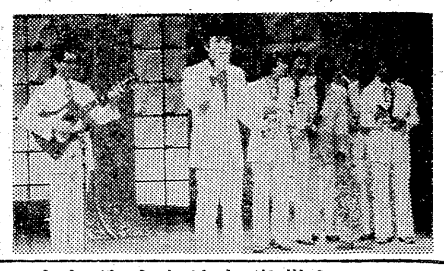

美声を披露する東京ロマンチカ

福島中央・夜9・00

亡き母の日記

病院で愛子（栗田ひろみ）のレントゲン写真をみた洋司（山口崇）はがく然とした。愛子の心臓病は薬物投与では治らない状態になっていたのだ。家に帰った洋司は友二郎（山村聰）や夏子（浅丘ルリ子）らに、すぐ愛子を入院させ、早く手術をするようすすめる。家の居間にあるプランコに乗り、ときにはスナックの手伝いをするほど元気な愛子をみている友二郎には信じられないことだった。そんなある日、愛子のプラン

土曜ロードショー 福島・夜11・20

ロベレ将軍 ―栄誉の銃殺刑―

第二次大戦中のイタリアが舞台。ナチの謀略によってニセの将軍となった初老の前科者が、ナチの手で捕えられたパルチザン達の勇気ある態度に接するうちに、祖国愛にめざめ、最後には本ものの ロベレ将軍として、銃殺されるというドラマ。

ロベルト・ロッセリーニ監督が友人のビットリオ・デ・シーカを主人公にして撮影した話題作。

教育・夜8・00

日本人の生活意識

NHK放送世論調査所では、六月、全国、各階層五千四百三十六人（国民世論調査の一・五倍）に面接して、「変貌する日本人の精神構造」について調査した。その結果は十月中にまとめられる予定であった。

番組では、この七月総理府がまとめた〝世界青年意識調査結果〟をおりまぜ、さらにスタジオに世代別に識者をよんで、NHK調査と同じ質問項目を示しながら結果を紹介する。

★日曜★

日曜洋画劇場 福島中央・夜9・00

逆転

文学賞をうけるアメリカの作家アンドルー・クルーグ（ニューマ

ききもの

校正記者の目

土・第一・夜8・15

◆ 趣味の手帳

日本語の混乱がうんぬんされている現在、印刷物の校正者の役割は大きい。当用漢字のワクの変更、送りがなの改変もあり、最近の原稿は誤字・脱字が著しく多いという。朝日新聞、文芸春秋と五十年以上校正一筋に生きて来た加藤さんに、新聞、出版の裏話、苦労話などをきく。

昼11時～深夜2時 COFFEE SNACK エリ 平駅前TEL.(74)8845 平駅 トップ

ブラザーミシン 各種工業用ミシン シルバー編機 ブラザー編機 フランスベッド ■カタログ進呈■ 渡辺ミシン商会 いわき市平・新川町（6号国道沿い） 電(74)3401番 （夜間） 電(74)3201 ミシンハイチバン

無線通信機・オーディオ部品 綜合部品専門店 マニアの店 フタバパーツセンター いわき市平谷川瀬字明治町60－1 TEL・74－3004

太りすぎの方 新しい痩身法を教えます ご相談下さい

やせる本・婦人倶楽部で話題 日本肥満コンサルタント協会員 さこう薬舗 中之作字川岸2 電(55)7411

おいしい かまぼこ 源氏（無漂白）

株式会社 志賀四郎商店 いわき市平薄磯字中街11 ☎(39)3500代

ともしび近く 酒くむ父は 過ぎし炉ばたの なべの味を語る
※なべ料理はじめました 大衆座席 郷土酒亭 川炉ばた 植田町うえだ館通り 電(23)三五二五代

テレビを見ながら 裏番組の録画ができる U-matic カラービデオカセット 〈店内で……ご覧下さい〉 SONYの店 カメラの伊勢丹 小名浜ショッピング2階電(54)4280 小名浜・古湊店 電(54)5250(62)2404

増築改装のため長らくご不便をお掛けしましたが このほどようやく完成 十一月二日から開店 いたしましたので旧に倍しお引き立てのほどお願い申し上げます 幸平 いわき市平字白銀町 電(74)八二九四

家庭婦人

ママの本だな

○…女性は美しくなるためにあらゆる努力を払います。各地の美容体操教室が…○
○…女性でいっぱいなのは当然のことです。美容整形を試みる女性も少なくあ…○
○…りません。しかし、意外に盲点になっているのが食事です。ただ食事を減…○
○…らせばいいというものではありません。「美しくなるための食事とは」と…○
○…いうテーマに答えたのが、この書物です。…○

菜食を中心に

『美しくなるための食事革命』
市川　桂子・著

フード・コンサルタントとして有名な市川桂子さん、この書のまえがきに「健康は今や、自分でつくるもの。そして、正しいヘルスデザインは、ひいては美しいあなたをつくることになります。そのために、ただただ食べものをもう一度知る、ことにつきます。つまり、食品価値を研究し、ついで生理学を勉強しなくてはいけないことになるのです」と、いっています。

内容は、「やせるためのダイエット」「美しくなるためのダイエット」「健康でいるためのダイエット」「菜食主義のすすめ」「ベジタタル・クッキング教室」の五つの章に分けられています。女性にとって最も関心の深い、やせること、美しくなることから始まって健康のための食事を考えていき、その結果、菜食主義がいいことを説き、最後に具体的な料理法を指示してあり、親切で役に立つ内容になっています。

「やせるため、美しくなるため、健康でいるための食事の基本は、体液をつねにアルカリ性にかたむけておくことです。これがベースです。つまりは野菜食中心の食生活をすることです」――これが市川さんがこの本でのべようとしている骨子です。

インフレで家計のやりくりもたいへんですが、食事の内容にもっともっと注意を払わなければなりません。その点で役に立つはずです。

（エルム社刊・六五〇円）

暮しの知恵

◉…さつまいも
さつまいもの栄養は、でんぷん質だけのように思われがちですが、ビタミン類、とくにビタミンCを豊富に含んでいます。ふつうビタミンCは熱にあうと半分は破壊されてしまいますが、さつまいものビタミンCは煮ても七〇～八〇％残り、油いためでは九三％も残ります。ただ脂肪やたんぱく質がわずかしか含まれていませんから、バターなどつけて食べるとよいでしょう。

◉…かきの汚れのとり方
かきは、大根おろしを摩くまぜ合わせてから洗い流します。また、さるに入れて塩水で振り洗いしてもよいでしょう。洗うとき、小さな残り殻をていねいにとりのぞくことがたいせつですが、あまりいじり回したり、長く水につけることは禁物です。なお、かきはふちの黒い所と肉質部の白い所が

剣の天地（111）

上州一本槍（一）

池波正太郎作
中一弥画

春も、すぎようとしていた。

あれから北条軍は、上泉・大胡・山上の諸城のほかに、膳・仁田山などの、長野業政麾下の諸城を攻め落した。

攻めるとか守るとか、戦うとかいうよりも、それはまったく、北条軍の『おもうままの侵略にまかせるよりほかに……』きわめている。

この点では北条軍も、とうていおよばぬ。

軍団が精強であって、編成が一糸乱れない。

たとえば北条軍が一日に十里を進むとするなら、上杉軍は十五里を行く。

つまり、そのぶんだけ、将兵が休まず、眠りの時間を割（さ）いてまでも行軍をするということなのだ。

それだけ将兵の気力と体力が強く、軍団の組織が完全だということになる。

上杉謙信の大軍が、まっしぐらに平井城へ入るのを、厩橋城にいた北条氏康は、だまって見ているよりほかはなかった。

厩橋城のすぐ近くを行進する堂堂たる上杉軍団。

その行進には、凄まじい闘志が、炎のように燃えあがっており、『何者をも近づけぬ……』

威厳に、みちみちていた。

そして、平井城へ入った上杉謙信に、上泉伊勢守が、はじめて目通りをしたのである。

このとき、上杉謙信は二十六歳の若さであったが、

（なるほど、これは……）

と、伊勢守は、謙信のすばらしい威容に目をみはった。

厩橋城に在（あ）った北条氏康は、自分が留守にしている小田原の本城を、上杉謙信が、

（もしや、攻めるのではないか……？）

不安になってきたという。

上杉軍が、それほどの威圧感をもっていたということであろう。

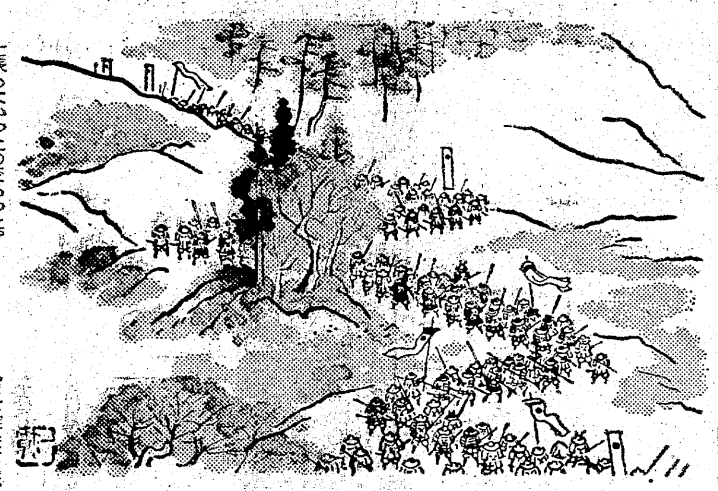

仕様もなかったのであった。

箕輪城の長野業政をはじめ、関東管領方の諸将は、この間、すこしも手出しをせず、守りをかためて、うごこうともせぬ。

それもそれも、越後から上杉謙信が、かならず、関東へ出陣してくれるであろうと、信じていたがわかったからだ。

果して……。

晩春の好機を待っていた上杉謙信は、突如、一万三千の大軍をひきいて関東へあらわれた。

こういうときの上杉軍団の進軍は、まさに、

『疾風のごとく……』

屋内外看板・装飾・企画・施行
箱崎美術広告社
工場　平・佃町3の9　電㉓1319
自宅　平・十五町目2　電㉔6061

人の和で企業が伸びる
ユニフォーム
白衣
作業服
事務服
ユニフォーム総合商社
株式会社 タカハシ
いわき市内郷御厩町久世原（6号国道　共立病院前）電㉖2910

ご婚礼家具・漆器
お引きでもの・ご贈答品はぜひ当店で！
卸・小売　オーミヤ家具店
いわき市平・仲間町53　電74―2711

内科　胃腸科　柴崎医院（36）4555
■院長　柴崎一彌　■いわき市好間町下好間字鬼越101

内科　小児科
佐々木内科医院
院長　佐々木高伯
いわき市泉町（泉公民館前）
電㊻五八五八

入院設備あります
内科　胃腸科　循環器科　呼吸器科
長瀬内科
院長　長瀬克慶
四倉町上仁井田字北姥田　電㉜3―25

【入院随意】
遊佐内科胃腸科医院
いわき市小名浜字丹波沼三八　電（昼）㊹五六五五（ビング）（夜）㊹四六八八（自宅）

財団法人
松村総合病院
院長　松村亨
内科　金生富雄　大竹竜雄　佐藤勝彦　松村勝亨
消化器科　佐々木徳雄
循環器科　斎藤勲
外科　遠藤健七郎
脳神経外科　石井正一郎　土屋敦雄
整形外科　長谷川国男
産婦人科　二瓶貢
神経科　水島繁　小野常夫　遠藤紀子
眼科　今泉信一郎
耳鼻咽喉科　土屋敦雄
麻酔科　水島伯子
放射線科　金生富雄
いわき市平字小太郎町一　平消防署隣

免許証写真
スタジオ
マツモト
平・駅泉館通り電㉔六三六八

■入院設備あります
吉田直政整形外科
いわき市平・仲間町　電23―6343

精神科・神経科
財団法人
新田目病院
院長　新田目五郎
本院　いわき市平字才槌小路　電㉔四三一七～八
分院　いわき市平上荒川字安草　電㉔四三一九

【入院随意】
鈴木助産院
いわき市平字田町五一　電㉔二七八八／産院専用㉓二九五八
院長　鈴木ミエ
副院長　池田敬子

近代設備で面目一新

耐火煉瓦に挑む二代目

社長さん

（株）磐城シャモット社長

堅田 誠一氏

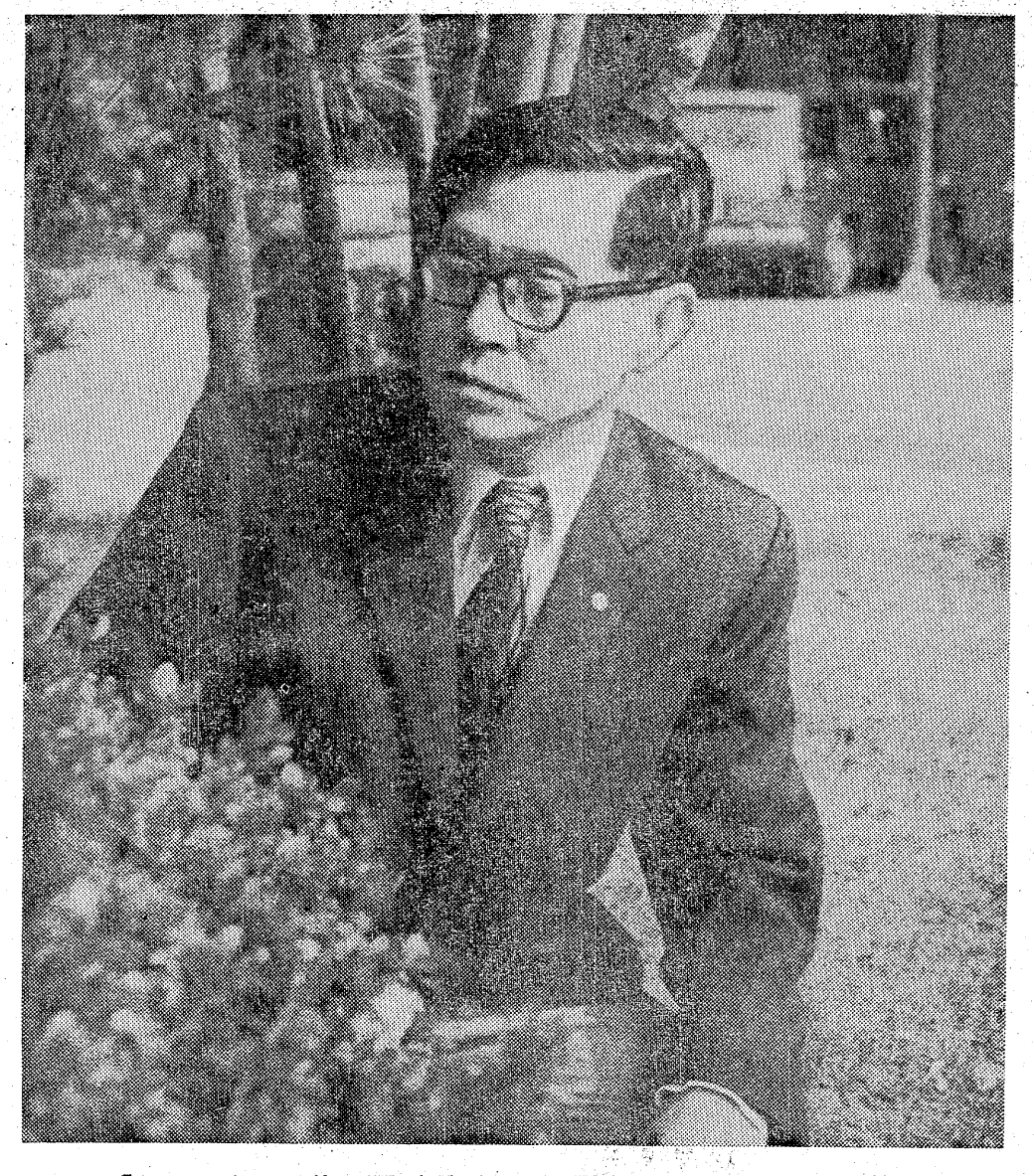

「父が見たら〝昔の面影どこへ〟と言うでしょう」と広い庭園にたたずみ　亡き父をしのぶ堅田社長

「男一人ですから、後を継ぐ運命になっていたのですよ。まあ、好きとは言えなかったが、ガマンをして…。でもね、今、父が（工場を）見たら〝昔の面影どこへ〟と言いたいでしょう！」

技術革新時代を迎え、近代設備で面目一新、今日を築いた二代目、堅田さんの感慨である。父は、岐阜県大垣市の出身。

蔵前（現在、東京工大）を出て品川白煉瓦に勤めた。昭和の初めに退職、いわきの人となり、赤井で工場を経営した、耐火レンガ一筋の技術マン。大阪工場時代に堅田さんが生まれ、六歳の時、湯本工場に転勤、小学校は湯本と平一ですごした。母は、今で言う教育ママ。将来、医師かエンジニアにするつもり。それで、名門校の旧制水戸中学に入れた。そして、旧制静岡高等学校を経て東大に学んだ。が、母の意志に反し、物理学者であり、随筆家でもある寺田寅彦氏の本を読み、心引かれて物理学を専攻した。卒業後、東京電気（のちに東芝に合併）に入社、研究所に勤務、戦時中のため、もっぱら軍関係の仕事をしたという。

こんなわけで、堅田さんは、父の後を継ぐなどとは全然考えていなかった。父も娘（堅田さんの妹）にムコをもらって継がせるハラだったという。

ところが、終戦直前に妹が病死。勤務先の東芝は、戦災で荒廃し、戦後は労働攻勢が激しくなり、ストつづき。研究費もろくにもらえず、研究所が再建されるかどうかもわからない情勢に不安を持ち、二十二年、会社をやめて父のもとへ帰って来たという。

「ワタシは（父から）あきらめられている存在であり（耐火レンガの）教育もされていなかったから〝こんな者が来ても何のタシにもならん〟と、どなれてばかり。それでもね、窯（かま）たきや重いレンガ積みなど、現場の仕事を手伝いました

現場で鍛えた物理学者

技術革新で意欲燃やす

よ。窯に火を入れると三昼夜ぶっ通しでたかねばならないので工場に泊まりこみで―。こうして鍛えられたが、鍛えがいがなかったようですよ」と堅田さんは当時を回想して苦笑する。

「三十三年、父が病死で後を継いだが、そのころは、あらゆる工場は技術革新でした。だが、父は、昔流に徹していたので〝これではいかん〟と思い、いろいろの方から助言してもらったり、新鋭工場を視察したり、あるいはコンサルタントの意見を聴くなどして革新。建物も機械も前のものは何一つ残さず―それだけに資金面の苦労は大きかったが、おかげで銀行から借金をすることも覚えました」と表情を和らげる。そして「父の代は、主として造塊用レンガで、東京の製鋼会社へ送っていたが、製鋼技術の革新で需要が減り、十年前から製鉄、化学工業、窯業、産業廃棄物処理、炉など、築炉資材としての耐火レンガに転向、設備だけでなく製品の改革もやってきたが、まだまだですよ」と事業へ意欲を燃やす。茨城の同業者が廃業に際し、そっくり堅田さんに譲ったというエピソードがある。が、これこそ堅田さんの誠実な人柄と手堅い経営ぶりにホレ込んでのこと。一見、経営者というより学者ハダ。だが、やはり堅田さんは経営者である。理詰めの…。

メモ帳

大正四年、大阪市生まれ、58歳。東大理学部物理学科専攻。〝東北地方の凹作と偏西風の関係〟など研究。卒業後、東芝に入社、研究所に勤務〝原子の分裂〟など研究。広島の原爆では、いち早く原爆であることを察知したという。

二十二年、退社。父経営の耐火煉瓦工場を手伝い、三十三年、父死去で二代目を継ぐ。現在、耐火煉瓦工場とニット製品製造工場を持つ（株）磐城シャモット社長。耐火煉瓦協会東北支部長、東部耐火煉瓦工業協同組合理事長、平ロータリークラブ員元幹事、前R1第三五三地区地区資金委員長。

家庭はフサ子夫人と一男一女。趣味は音楽、合唱団員。

SATURDAY 談話室

【季節の花】　晩秋の山を真っ赤に染めあげるこの木は　実も紅色で美しい種子を実のはじけた中から真っ赤にのぞかせて庭園を飾る　日本が原産地

花　まゆみ

（ニシキギ科）

引よせて　みれどもあかぬは　紅にぬれるまゆみの　もみじなりけり

紀　貫之

花ことばは　あなたの真心が心底にひそんでいる　繁殖は春の播種とさし木で生け花用に珍重されている

家庭婦人

ジタル・クッキング教室」の五つ

◎…さつまいも

さつまいもの栄養は、でんぷん質だけのように思われがちですが、ビタミン類、とくにビタミンCを豊富に含んでいます。ふつうビタミンCは熱にあうと半分は破壊されてしまいますが、さつまいものビタミンCは煮ても七〇～八〇％残り、油いためでは九三％も残ります。

◎…かきの汚れのとり方

かきは、大根おろしを軽くまぜ合わせてから洗い流します。また、ざるに入れて塩水で振り洗いしてもよいでしょう。洗うとき、小さな残り殻をていねいにとりのぞくことがたいせつですが、あまりいじり回したり、長く水につけることは禁物です。なお、かきはふちの黒い所と肉質部の白い所がはっきりしているものは

ならず、関東へ出陣してくれるであろうと、信じてうたがわなかったからだ。

果して……。

晩春の好機を待っていた上杉謙信は、突如、一万三千の大軍をひきいて関東へあらわれた。

こういうときの上杉軍団の進軍は、まさに、

「疾風のごとく……」

という形容があてはまるほどに、無抵抗

と、伊勢守は、謙信のすばらしい威容に目をみはった。

厩橋城に在（あ）った北条氏康は、自分が留守にしている小田原の本城を、上杉謙信が、

（もしや、攻めるのではないか……？）

不安になってきたという。

上杉軍が、それほどの威圧感をもっていたということであろう。

★ラウンジコーナー特設しました　グループでの集いに
忘年会にご利用下さい
★サンディー・ナイツ　常時出演中

平駅前不二屋ビル　TEL・23―3003

夢をみたす
世界の味！
●平駅前店（マルサビル3階）は
夜10時まで営業！
お気軽にご利用くださいませ
〈小宴会・ご会合などにお座敷の用意がございます〉
中国料理　廬山
平・二町目（平和通り）　電23―3321～2
平・駅前店（マルサビル3階）電74―3820

内科
消化器科
循環器科
今内科医院
医師　今　憲二
医師　今　エキ
平字新川町10　TEL・(74)6412

耳鼻咽喉科　気管食道科
放射線科
大和田医院
院長　大和田　一郎
いわき市平字南町
電(74)三三八七（みみはな）
▽入院応需△

内科
小児科
松本医院
院長　松本勝衛
いわき市平谷川瀬字三十九町八四の一
（平変電所となり）　電(74)八六七〇

屋内外看板・装飾・企
箱崎美術
工場　平・田町3の9　電
自宅　平・十五町目2　電

内科
胃腸科
柴崎
■院長　柴崎一彌

財団
松村総
産婦人科　二瓶貢
神経科　水島繁　小野常夫　遠藤紀子
眼科　今泉信一郎
耳鼻咽喉科　土屋敦雄
麻酔科　水島伯子
放射線科　金生富雄

小名浜のカドミ米

なんと三万二千キロも

農家37戸が交換を申請

県いわき農政事務所は県・市が先に行った小名浜地区での土壌と玄米についてのカドミウム含有量調査で、厚生省の暫定基準である〇・四PPMを超えたカドミウム汚染米が検出されたため汚染米の対象となった農家について、汚染米を健康米に交換希望する農家を調べていたがまとまり、十四日県に申請した。

それによると希望した農家は調査の結果〇・四PPMを超えた小名浜、泉地区の三十七農家で昨年より一農家多く、交換希望数量も小名浜三万一千三百五十キロ、泉千六百二十キロで合計三万二千九百七十キロと昨年よりは約八%の増。このうち政府売り渡し米として交換希望の数量は九百四十五キロといずれも昨年よりは、上回っている。

申請を受けた県はただちに調査、国に答申することにしており、早ければ今月中に認可される見通し。

これるがそんなことはない。しかし、毎日だとどうかな」と味談譲したり、北部し尿処理場では「最終排水がきれいで匂いもないのは結構だが、この水に魚を飼って汚水でないことを証明するのもアイデア」と語り合うなど、施設を通して市政に対する理解を深めていた。

市政モニターを対象に市の施設めぐりを実施した。市の施設を直接みてもらい、今後のモニター活動のプラスになれば、というもので、モニター二十八人中ほぼ全員が参加した。

見学した施設は平浄水場、北部学校給食共同調理場、こどもの村北部し尿処理場、塩屋埼灯台、三崎公園、小名浜、大剣臨海工業地帯、勿来勤労青少年ホーム、東田墓地公園、南部清掃センター、県・市公害対策センターなど。

参加者は北部学校給食共同調理場で試食し、「うまくないといわ

無料人権相談

26日から市内五カ所で

福島地方法務局平支局、平人権擁護委員協議会は第三十五回人権週間行事として、二十六日から十二月十一日まで九回にわたって無料人権相談所を開設する。

相談はいっさい秘密を守り、内容が人権侵犯の疑いのあるものは事実を調査、その解決を図る。また、訟、助の便宜も準備しており、弁護士、人権擁護委員、法務局職員が担当する。

相談内容は戸籍、国籍、相続、登記、借地借家、金銭貸借など家事、民事問題のほか刑事、行政、税務、労働問題などすべての相談にのる。いわき市内での日程次の通り（いずれも午前十時から午後三時まで）。

▼26日＝常磐公民館▼28日＝遠野町青年研修所▼12月4日＝平の藤越デパート▼5日＝磐城市民会館▼11日＝勿来市民会館

灯台など見学

モニターが施設めぐり

いわき市広報課は十三日、今年

第1回勤労者写真展

三等

ポートレート

小名浜　新藤正義

【データ】▼カメラ＝アサヒペンタックスSP▼絞り＝F3・5▼シャッター＝135分の一▼レンズ＝タクマー

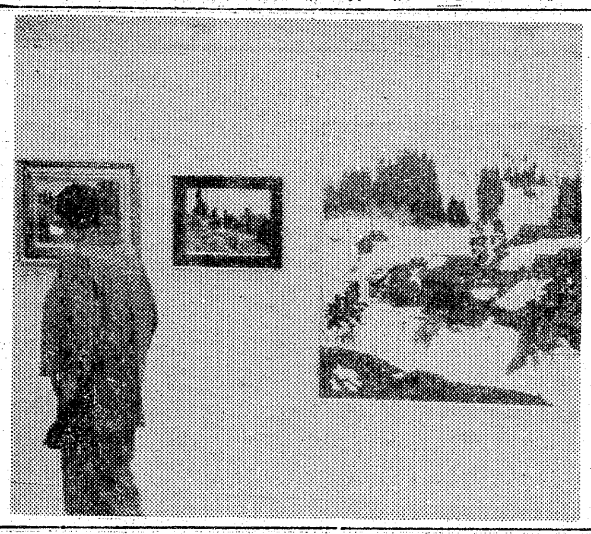

【好評の熊坂太郎個展】

日展入選記念個展に人気

熊坂画伯展 19日まで

熊坂太郎画伯は、十五日から平・大黒屋デパート五階で、日展入選を記念した個展を開いているが、連日、絵画愛好者などでにぎわっている。

会場には、今年の新世紀美術展で会員努力賞を受賞したF百号の「山峡雪景」を中心に、素朴な山村風景など約五十点が展示されている。氏独特の細やかなタッチには定評があるが、特に「山峡雪景」は、バックをあっさり処理し、農家を浮き上がらせ、生活の臭いまでも感じさせている、と好評を博している。十九日まで。

県が社会環境浄化懇談会

22・24日に小名浜、四倉で

県いわき行政連絡室など主催の社会環境浄化懇談会は二十二・二十四の両日、小名浜公民館と四倉公民館で開き、青少年の非行化防止をテーマに話し合う。

青少年の非行化を防止しようというのが趣旨で懇談会には警察、市教委、市青少年問題協議会の役員など約四十人が出席、「風俗環境と青少年問題」について意見が交される。日程次の通り。時間はいずれも午後一時半。

▼二十二日＝小名浜公民館▼二十四日＝四倉公民館

親善ゴルフ大会　いわき市内の五青年会議所親善ゴルフ大会は、十九日午前九時半からいわきゴルフクラブで行われる。

ヘアさん

8029　中島安男

くらし随筆

心道求

秋日和の文化の日の夕暮れ、平市民会館において、近代日本の版画展をみた。

その夜、奇しくもNHKテレビで、版画界の重鎮棟方志功先生にお目にかかった。ひどいズーズー弁の、身振り忙しくしゃべりまくる、誠に風采のあがらないじいさんの第一印象であった。

◇

石の地蔵さん相手の、仕事中のビデオ・テープが入る。「お地蔵さん―いいこちゃん―あんよがあるの」…盛んにお話をしながら、無心に絵筆を動かす。すばらしく速い。これこそ、先生のおっしゃる仕事を遊ぶ心か！はたまた、空即是色の世界か！

先生―芸術家なるやの問いに、否と答えられる。ただ、月を悲しみ、風の音に耳を清ます、その率直な気持ちにほかならない。森羅万象すべてを受け入れる精神こそ必要であると…。

噫々、人生は受け身でいる限り、「生きがい」は決して見い出せない。一道を窮める人、等しく「生きがい」というものが、脈々と流れている感じを否むわけにはいかない。

先生を囲む郷里の女の子、青森リンゴをむいて差し上げる。「皮はむかない方がいいよ。皮と肉の間にうまい所があるんだよ」とがぶりとばくつく。ねぶたの囃子の方々に、やがて丁寧にあいさつをして、リンゴを噛みながら、愛妻つや子さんと寄り添って帰ってゆくスタジオの廊下を、テレビカメラが追いつづける。

◇

足を引きずって遠ざかってゆく、何の変哲もないじいさんのその後ろ姿に、心なしか一瞬、菩薩の姿をみた。

（公務員・植田）

ファミリーカメラ大セール　ますます盛況!!
川口屋だけの価格　川口屋ならでは・・・・
ヤシカ　オリンパス　ミノルタ・・・・一流品
株式会社 川口屋写真機店 平店　平字十五町目14 TEL・22―0811
本店　福島市中町 TEL・22―9126

12月15日堂々オープン！
湯本温泉　≪駐車場完備≫
●忘年会・新年会ご予約承り中
●冠婚葬祭にもご利用ください
●大小宴会場・会議室・パーティーホール有り
ホテル まるいち
いわき市常磐湯本町三函　電42―3016

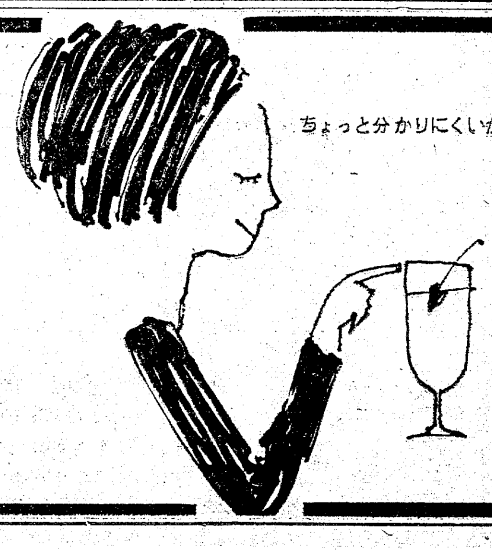
ちょっと分かりにくいかな―2階です　白いとびらとライオンのノッカーが目印です
きょう《17日》
新装開店
いたします
BAR はる
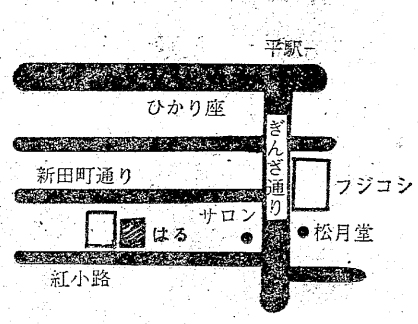

いわき市平字田町紅小路（〈奴〉2階）☎23―3165
料亭《いま田》いわき市平字中町☎23―1613（代）

交通事故

	発生	死者	傷者
いわき中央署	4件	0	4人
〃東署	1件	0	1人
〃南署	2件	0	2人

（16日・県警交通企画課調べ）

あいまいな公害ケアーンケート

『送った』（公害セ）『知らない』（市5）施設

双方譲らず、泥試合様相

県・市公害対策センターは十六日、先に管内八十六事業所（いわき五十八事業所、相双二十八事業所）を対象に実施した、公害と爆発事故を未然に防止するための管理体制のアンケート調査結果を公表、いわき市のし尿処理場など五カ所を含む四十事業所（いわき二十六事業所、相双十四事業所）が未回答であることを明らかにした。ところが、この件について市は「公文書を受け取っていない」と否定、センターでは「送ったことについてはまちがいない」と主張して譲らず、泥試合の様相。ルーズなお役所仕事が、いわば〝内部〟からあらわにされたわけだが、センターをめぐる県と市の確執がさきやかれていただけに、今後の運営に暗いかげを投げかけそう。

センターの話だと、市関係の事業所は平、錦、常磐、内郷の四し尿処理場と磐城終末処理場の五カ所で、期限の五月末日になっても連絡がないため、さらに電話で二度督促した。

これに対して五事業所はいずれも「文書は受け取っておらず、督促の電話もなかった」と真っ向から否定。重要書類は本庁文書課を通じて関係課に回されるはずになっているが、環境衛生課では「連絡もなく初耳」と、両者の言い分は平行線のまま。

同課では問題が大きいだけに、十七日五事業所について、公文書がはたして来たのかどうかを調べて回った。仮に届いていたとしても①場長のポストが設けられる前のことであり、作業員の目にも触れなかったの目に触れたとしても文書の内容が製造関係の内容であり処理関係ではないと判断した、などが考えられると関係者はいっているが、本庁文書課を通さず末端に直送したこと自体、「組織に逆行したもの」と暗にセンターを批判する声も聞かれる。

【簡保センターの落成式】

簡保センターが落成

誘致合戦から10年の歳月

簡易保険郵便年金福島事業団のいわき簡易保険保養センター落成式は、快晴の十七日午前十一時から新装なったセンター一階大広間（八十畳間）に、松平、菅波、上坂の各国会議員、大和田市長ら来賓と武田年金福祉事業団長、郵政大臣、郵政局各代理、地権者や地元代表者二百人が出席して開いた。

初代所長大内忠治氏が『今日りっぱに完成したのはすべて地元の協力があって初めて出来たこと。従業員全員素人だが、素人なりにサービスにつとめたい』とあいさつ、武田事業団理事長は『十年前に郡山センターが完成したが、当時の県内の誘致合戦はすさまじかった。県内一カ所の原則を熱意に動かされて新設することになった。これからは地元はもちろん東北地方、全国からの利用を期待している』と結び、『五十四番目の同センターが日本一の規模、内容になった』と紹介した。

このあと郵政大臣、郵政局長代理の祝辞、工事経過報告、施工者に感謝状の贈呈、来賓祝辞があって祝宴に移った。

郡山センターが出来る前の十三年前、一つの簡保保養センターをめぐって県内から激しい誘致合戦が行われ、浜通りいわき地方が戦有力に見られた中で、白砂青松の平と温泉の内郷が競願、ついに郡山に油あげをさらわれた格好になった。その内郷も今は温泉がなくなった。

合併後、新舞子に誘致先を絞って運動、五年がかりで誘致に成功、いらい用地買収、埋め立てと問題が重なってようやく今日の完成を見たものだけに、人にいわれぬ苦心をした関係者には感銘深いものがあった。

新設の保養センターは二十一日からオープンする。いわき市平藤間字柴崎六〇の二万五千平方㍍に五階建て延べ三千三百五十五平方㍍を三億五千万円で建設。青い松林を頭越しに太平洋を一望できる五階大浴場が自慢。百五十人収容で、バス・トイレ付きの部屋を始め、各部屋にカラーテレビを配し、窓際に応接セットもあるホテル並の施設。もちろん厨房完備で、娯楽室には十五台の遊戯施設も備わり、食堂も開店、みやげ物店にはいわき名物が並べられている。

また舞台付き大小の広間は宴会にも好適とあって、早くも全国からの宿泊申し込み、忘年会申し込みもきてスタートは好調。

とにかく国民宿舎同様に安いのが身上でもある。

報徳社（内郷）が全国表彰

小さな親切運動を推進

社団法人『小さな親切運動』本部が設置されて以来、今年で十年目。総理府文部省の協賛を得て、会員は全国で七十余万人、県内でも一万二千人を数えているが、同運動を提唱するとともに会員の拡充を図っている、いわき市内郷財団法人福島県報徳社（野木稔弥理事長）が、十二月一日午後一時半から東京・虎ノ門ホールで開かれる十周年記念全国大会で表彰される。表彰されるのは全国で四団体だけ。

茅誠司東大総長が辞任の際に提唱した『小さな親切運動』が全国的に広がり、すでに十年になるが、同報徳社は率先して同運動を取り入れ、各事業所をはじめ銀行や小、中学生にも呼びかけ、現在いわき地区の会員は四千三百五十人に及んでいる。このうち小、中学生の会員は千三百人を占め、大浦、四倉、久之浜の各小学校と四倉中はほとんど全員が会員となり、社会奉仕を心がけており、いわき地区で善行賞が贈られた者は十数人に達するなど、その功績が認められたもの。

酒飲み運転を現行犯で逮捕

いわき中央警は十六日午後十一時十五分ごろ、いわき市平字八幡小路五八、溶接工中山正三(28)を業務上過失傷害と酒酔い運転の現行犯で逮捕した。

中山は同市常磐湯本町地内の飲み屋でウイスキー少量のほかビール一本、日本酒〇・三六㍑（二合）を飲んで自宅へ帰ろうと普通乗用車を運転、同日午後十一時ごろ、同市内郷御台場町自在町二七ノ一地内国道交差点で、信号待ちで停止していた同市平下平窪字朔鮮川原五〇ノ一、ハイヤー運転手舟生来さん(28)の普通乗用車に追突、舟生さんにムチ打ちなど一カ月のケガを与えたもの。

覚せい剤の一人千葉で逮捕

覚せい剤取締法違反の疑いで、いわき東警から指名手配されていた福島市生まれ、住所不定、強盗致傷前科一犯、無職鈴木三夫(35)は十六日午後、千葉県・成東警に逮捕され、同夜、いわき東警に護送されてきた。

鈴木は、去る七月二十八日、先に同容疑で逮捕された、いわき市小名浜字滝尻道六五夕月アパート内、大連生まれ、大頭滝根組幹部、前科二犯、無職安斎正吉(35)方で、同じく同容疑で捕まった同市小名浜字上朗神町三六、時計商小野茂(28)からもらい受けた覚せい剤〇・二五㌘を自分の腕に注射した疑い。

表千家　秋の茶会

第五回いわき市民文化祭参加、表千家秋の茶会が十七日午前十時から表千家平地区会場での主催で、平市民会館で開かれ、秋のひとときを楽しんだ。

会場には濃茶席と薄茶席の二席が設けられ、約二百人の市民が開寂な茶道を通し、利休の心を汲もうと御点前に見入っていた。

しめて10億円宝石の供宴

19日まで　ネモト展示会

いわき市平字三町目、ネモトの宝石展は十七日から十九日まで、いわき民報ビルことぶき会館五階会場で開いた。

ことし最後の宝石展とあって、とくに選りすぐった石が集められたという。三千六百万円のキャッツアイやスタールビー、二千四十万円のエメラルドといったところは目の保養だが、先行き不安のインフレの中の財形貯蓄？と人気のある宝石だけに、中年層から若いOLまでが自己の可能性の限界に挑戦、好みの石を物色する。この会場だけで十億円という展示品で、八千円のプラチナ指輪もヤングに人気。

世界的彫刻家木内克氏が絶賛する古代エトルリア（紀元前七世紀）のツボが展示されて人目を集めている。戦車と馬をあしらった高さ二十五㌢ほどのもの。

交通事故

	発生	死者	傷者
いわき中央署	4件	0	4人
〃東署	1件	0	1人
〃南署	2件	0	2人

（16日・県警交通企画課調べ）

消防平支団分団長会議

いわき市は十九日午後三時から平消防署で、平支団分団長会議を行う。

県PTA指導者の研究集会

いわき市は十九日午前十時から泉中学校で、県PTA指導者研究集会を行う。

市初級職員の採用試験

いわき市は十八日午後一時から平一中で、四十九年度初級職採用試験を行う。

大野で健康相談

いわき市四倉支所は十九日午前十時から正午まで大野公民館で、血圧測定・健康相談を行う。

久之浜で流感予防

いわき市久之浜・大久支所は十九日午後一時から久之浜一小で、インフルエンザ予防接種を行う。

小川で流感の予防接種

いわき市小川支所は十九日午後一時から同三時まで第一保育所、下小川分校でインフルエンザ予防接種を行う。

マイカーセンター
神谷カローラ中古車展示場全面舗装完成記念！即売会11月30日まで

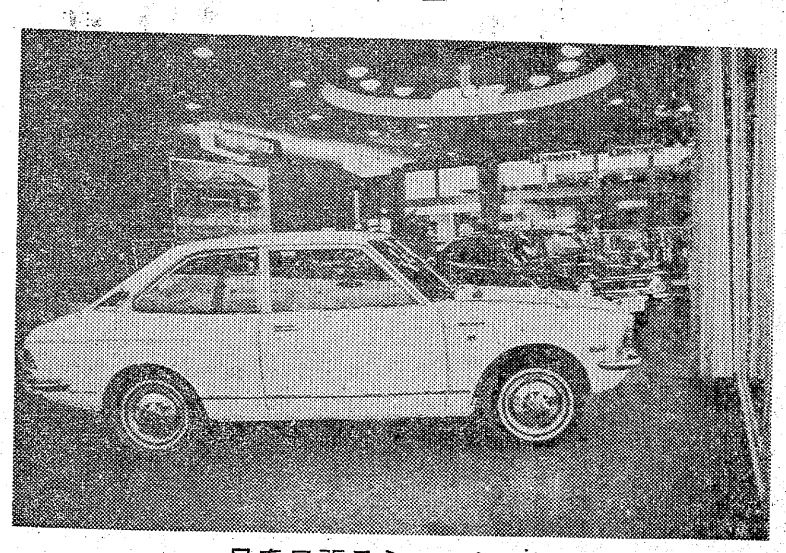

年末 年始のレジャー 通勤に商用にマイカー車の準備はいかがですか

マイカーセンター
中古車展示場
展示場　新車モータープール
3305平方㍍（1,000余坪）の舗装がこのほど完成いたし記念即売会開催中です　あなたのご予算でマイカーをお選びください

サービス工場（年中無休）
いつでもすぐ車検ができる民間車検場をご利用ください
軽自動車所有のお客様へ
軽自動車対象指定整備工場として指定を得ました
お気軽にご利用ください

電話番号変更のお知らせ
新電話　平（0246）34局5220代表
＜切り替え日時＞
11月16日

—目を見張るショールーム—
県下一のショールームにはカローラ・セリカ・リフトバック各シリーズから各種マイカー用品まで取りそろえてあります

愛される車をめざして TOYOTA トヨタカローラいわき 株式会社
神谷カローラセンター
いわき市平下神谷字馬洗12
TEL・34—5220代表

夕刊
いわき民報
いわき市平字田町63の
いわき民報社
© 振替口座〈郡山〉40
本社 0246 ㉓16
小名浜支社 0246 ㉒35
常磐支局 0246 ㊷23
勿来支局 02466②29

市況

魚類

（16日午後―17日正午）

十七日朝の小名浜港は、サンマとイワシが出回った。

【小名浜港】サンマ船十三隻三百七十七㌔　巻網船二カ統五十一㌔　底引船三隻三㌔百二十㌔　定置網船一隻四百五十㌔

1二九▼マイワシ　五万一千㌔　二三一一八▼ヤリイカ　千四百㌔　三五〇一二〇〇▼小アジ　五百㌔　六〇一五〇▼水ガレイ　四百㌔　六五〇一三八〇▼カスゴ　三百二十㌔　一六〇▼イナダ　二百五十㌔　三四〇▼マイカ　二百㌔　六　六〇一二〇〇▼サバ　二百㌔　二〇▼ハモ　二百㌔　一六五一一〇〇▼ヒラメ　百㌔　一七〇〇一一〇〇〇

【江名港】サンマ船四隻百㌔　底引船一隻五㌔二百五十㌔　▼サンマ　十万㌔　四〇一三〇▼キントウ　千二百六十㌔　二三〇一一〇▼ヤリイカ　八百五十㌔　四〇〇一二三〇▼ヒラメ　二百七十㌔　一六五〇一一〇〇▼ハモ　二百六十㌔　二二五一二〇〇▼イシモチ　二百五十㌔　一三〇一三〇▼タコ　二百三十㌔　八〇一五〇▼ムシ　二百三十㌔　五五〇一二六〇▼ヒイカ　二百㌔　一〇六▼スケソウダラ　百八十㌔　一二〇▼ニクモチ　百三十㌔　三五〇一八〇▼サバ　百二十㌔　一五▼ドンコ　百㌔　一五〇一三六

【中之作港】サンマ船二隻七十㌔▼サンマ　七万㌔　四〇一二九▼菜類▼白菜　一五一五（〃）▼ニンジン　八〇一二〇（〃）▼ゴボウ　一〇一三〇（〃）▼大根　二〇一五（〃）▼ネギ　四〇一一五（東）▼玉ネギ　一一〇一七〇（〃）▼キュウリ　二〇〇一四〇（〃）▼キャベツ　四〇一二〇（〃）▼サツマイモ　一〇〇一二〇（〃）▼ナガイモ　一五〇一三〇（〃）▼ジャガイモ　六五一二〇（〃）▼トマト　二〇〇一五〇（〃）▼サトイモ　二〇〇一一〇〇（〃）▼ニラ　三〇一一〇（東）

野菜

▼モヤシ　二〇（〃）▼シイタケ　九〇〇一五〇〇（〃）▼根ショウガ　三〇〇一二〇〇（〃）▼ナメコ　四〇一二〇（〃）▼春菊　二〇一五（東）▼カリフラワー　六〇一一〇（コ）▼玉子　一五一一〇（〃）

果物

▼リンゴ　一五〇一五〇（〃）▼カキ　一〇〇一二〇（〃）▼ミカン　九〇一四〇（〃）▼バナナ　九〇一七〇（〃）

（丸平青果市場調べ）

青少年団体とグループ調査

いわき市教育委員会では市内の青少年団体、グループなどに関する調査を実施することになり、各団体、グループの活動状況、メンバーなどを市教委指定用紙に書き込んで、提出するよう呼びかけている。

今回の調査は一人でも多くの青少年が団体、グループ活動に参加し、地域社会の担い手として成長することができるよう指導援助するためで、県が主体になって実施している。

調査の対象は県内に事務所、連絡場所を置き①十一月一日現在で活動中のもの、その目的が文化、スポーツ、奉仕、親睦などにはいるもの②二十五歳未満の勤労青少年（第一次産業、就労、青少年を含む）が自由に加入出来る③会員が五人以上であること、の三項目にあっていることとなっている。

申し込みは、いわき市教育委員会青少年課に三十日まで。

ハンドボール選手権大会

ハンドボール協会主催の第三回いわきハンドボール選手権大会は十八日午前九時から、小川中校庭で行う。

参加チームは高校の部が好間高、学法高A・B、小野高。女子の部は小野高、小川中、小高高。一般の部で水石クラブ、いわきクラブ、いわき教員、夏井クラブの計十一チームが出場する。

救急医療機関設立へ協議会

県は夜間、休日などの救急医療機関の確立を図りたいとして二十日午後五時半から、平保健所会議室でいわき市医師会の出席を求めて会議を開く。当日は昨年十月に発足した「救急医療確保対策協議会」の役員も出席するため、当面問題となっている夜間時の当番医制度なども議題になる。

南署の錦派出所が完成

いわき市南署の錦派出所は、昭和二十三年に建築され、老朽化がはなはだしかったため、工費二百六十万円を投じ、錦興業の請け負いで新築工事を進めていたが、十六日に完成した。

同派出所は四十九・九平方㍍の鉄筋コンクリート二階建て。

井出保写真展

マロンで好評開催中

十五日から平・大通りカオルビル三階の画廊喫茶マロンで、商業カメラマンの井出保さん(㊸)が白水阿弥陀堂を撮った写真展を開いており、その出来ばえに人気が集まっている。

出展されているのは、カラー三点を含む十点で、とくに、阿弥陀堂の夜景は色彩が美しく、どっしりした重みを感じさせると、好評。一番大きい作品は、タテ一・二㍍、ヨコ〇・九㍍の、国指定重要文化財・多聞天王像を撮ったもので、迫力がある。日本美を追求したすばらしい写真展だ。

【好評博す白水阿弥陀堂写真展】

きのうのボウリング

※ワチゴーボウリングセンター

◇第八回UBC友の会月例大会

①平島　希望（平）　六二一
②日塔　弘（内郷）　五五四
③木田　賢次（同）　五三一
H・G＝平島希望　二二三

※常磐セントラルボウル

◇JBC週例大会

①鴨　博（小名浜）　二一五五
②広瀬　正人（湯本）　一〇七八
③柏原　伯弘（小名浜）　一〇四九
H・G＝鴨　博　二三四

※錦ファミリーボウル

◇アストライン杯月例大会

①市村　タミ（平）　六五二
②鈴木　博（同）　五九二
③市村　道男（同）　五八一
H・G＝市村タミ　二三二

※常磐セントラルボウル

◇JBC週例大会

①鴨　博（小名浜）　二一五五
②広瀬　正人（湯本）　一〇七八
③柏原　伯弘（小名浜）　一〇四九
H・G＝鴨　博　二三四

※錦ファミリーボウル

◇第17回割烹みどり杯

①菅家　勝美（錦）　五八一
②堀　行夫（同）　五七二
③菊地　勇（同）　五六八
H・G＝根本宗雄（同）　二一六

※スズカケボウル

◇市議渡辺昇杯

①吉田　圭子（平）　五八三
②塩田　誠（同）　五七六
③北島　二郎（同）　五六九
H・G＝塩田　誠　二三二

みんぽう映画案内

小名浜ショッピングボウルスケジュール　小名浜ショッピングボウルの十一月後半スケジュールは次の通り。

▼十八日＝桂杯▼十九日＝レディスノータップ▼二十日＝ショッピングセンター職場対抗▼二十二日＝シーガル杯▼二十三日＝JBC週例会▼二十五日＝友の会月例会▼二十六日＝名倉山杯▼二十七日＝大三商事杯▼二十八日＝BB同志会▼二十九日＝島藤建設社長杯

※【平】

☆ひかり座（六・二〇）サマータイムキラー（八・〇五）街の灯（↓19日）

☆聚楽館（五・二〇）ブラザー・サン・シスター・ムーン（七・二〇）ビリー・ホリデイ物語（↓30日）

☆平東映（六・四三）前科おんな・殺し節（八・〇五）現代任侠史（↓30日）

☆平東宝（四・四五）夕日くん・サラリーマン仁義（六・一〇）野良犬（八・〇〇）必殺仕掛人・梅安蟻地獄（↓23日）

☆アポロ座（五・五〇）女性欲情史（七・五〇）デンジャー・ポイント（↓20日）

☆名画座（七・四〇）羅生門（↓23日）

☆平ロマン劇場（五・五〇）女貢い占め売り惜しみ（七・〇〇）艶説・お富与三郎（八・一五）（秘）極楽紅丼天（↓20日）

※【常磐】

☆三画座　セックス行状記　セックスマニア　赤線地帯（↓20日）

※【小名浜】

☆国際　人間革命（↓23日）

☆磐城座　女教師私生活　主婦売春　女子大生・セックス講座（↓20日）

※【植田】

☆うえだ館　殘酷大陸　女狩人（↓20日）

☆中央館　女高生・スケバン物語　性本能と結婚　ネオン裏の25時（↓20日）

☆菊多館　番格ロック　仁義なき戦い・代理戦争（↓29日）

全国酒有連チェーキで！
大喜多
平・材木町☎㉓372
★★★★★★★★★
みなさまの★
ーキは★市川
キで★ことし
さい
ます☆
きょうから湯本で売り出し
湯本専門店会（加入四十八店）の年末年始大売り出しがきょう十九日から始まった。整髪用車を特別賞とする題して〝のりもの大会〟投票券つき抽せん券一枚。抽せんは来月一日から一月六日まで黄金沢の加藤歯科医院前抽せん所で行われる。ダブルチャンス賞はホンダライフ4ドアデラックス。一等ホンダノビオ、二等五段変速スポーツ自転車。一月三日まで。
建築材
松杭丸太
新建材
伊勢木
営業所　電23―3141
工場　電58―2571
川
5
大通り店　☎㉓0912・㊼6405
平・中央通り　☎74―2936

女性募集

（いわき勤務）

専属マネキン　若干名

■給与　55,000円
手当　交通費別途支給

■健康保険などあり

■経験不要　20～40歳

■連絡　はがきで住所　氏名
TEL・

雪印乳業株式会社
郡山市駅前2丁目5の12

募集

運転　者急募（普通免許・経験者優遇）▽東京方面の地理に詳しい方▽委細面談即決▽連絡先＝電㉔二〇七二

急募　女子従業員五名▽年齢学歴不問▽社保完備▽通勤費支給▽給与は面談▽内郷御厩町川向モーテルみまや電㉓二〇七八

運転　者▽日収七千円以上確実▽チリ紙交換・業界最高▽初心者親切指導・車持ち込み歓迎▽四倉・丸一商店電㉜四〇五五

急募　▽ウエートレス若干名▽バイト可▽高給優遇面談▽小名浜金星座ビル内パーラー・シャンテ▽連絡先＝電㊹五八二一

家屋

新築　貸家一戸建て▽六畳二間四畳半▽ガスぶろトイレ物置付き▽場所＝明治団地▽連絡先＝電㉓四〇四四

新築　貸家一戸建て▽六畳四畳半三畳▽台所四畳半ガスぶろトイレ・駐車可▽平上荒川字砂屋戸・競輪場裏▽電㉓四七八五

アパート▽六畳一室▽炊事場付き▽場所＝平・大町竹島肉店隣（喫茶コスモス裏）▽連絡先＝電㉔五五一三

貸家　六畳四畳半▽台所トイレ浴室付き▽駐車場あり▽場所＝神谷農協近く▽連絡先＝電㉔八〇〇三

マンション▽六畳六畳▽台所バス水洗トイレ電気温水器・駐車可▽内郷駅裏・内郷マンション▽連絡先＝電㉖一〇〇〇夜

いわき民報案内
⊙…一ダン四行　一〇〇〇円
⊙…同一広告五回以上掲載は一割引き
⊙…お申し込み、お問い合わせは本社営業局広告部電㉓一六六六代＝支社、支局、いわきPRセンター＝電㉓〇六九〇＝へ

金融

金融▽低利、親切▽電話㉓四五二四▽いわき市平字中町22の2清芳商事株式会社

麗人募集
すてきなあなたも
応募してみませんか
日給　5,000円
お電話ください
クラブ　巴　里
小名浜字上町電話㊸3292夜㊸4255

急募
■調理主任・調理師
■ウエートレス若干名
■高給優遇・委細面談
レストラン　ナカムラ
小名浜ショッピングセンター内
電㊸3584・㊹2548

◆女子事務員　若干名
（年齢不問）
◆男子販売員　若干名
（免許証所有者優遇）
・給与その他委細面談
・面接は毎日午後4時半以後
事務機・測量機・計量器販売
藤森商会
平・鍛冶町2電23―2296

らくらく
メーカークレジット
3回払い～20回払い
カメラ月販（株）加盟店　ダンノカメラ店　平・中町・大黒屋近く　TEL・74―7557

免許番号　福島県知事（3）第43号
建設業県知事（般―48）第（2825）号
東北土地開発株式会社
いわき支店　平字白銀町
電23―1188・1189・2677

売地	内郷御台境 3・3 平方㍍4・6万	717平方㍍（217坪） 閑静 即建可	住宅最高 仲介
売地	平下神谷 3・3 平方㍍4・2万	847平方㍍（256坪） 国道至近	埋立済み 仲介
売地	内郷御厩町 3・3 平方㍍6万	370平方㍍（112坪） 交通便 事務所等適	16㍍道 公面 仲介

忘年会・新年・クラス会予約承ります
宴会場の酒喜庵
いわき市平・銀座　電㉔四三一～㉓三四〇二

連日大盛況

■募集
▼ウエーター
▼キッチンコック（見習）
・給与　各月7万円　委細面談
●ホステス大募集
・給与その他委細面談
・指名料　完全バック即日払い
クラブ　ギブ
若干名
平・白銀町四（世界館ビル四階）電㉔三〇五八

男子社員急募 隔週5日制 軽オフ 経験者

事業拡大　新鋭機設置のため
ファイトある人を求めます
月収十万円以上
社員住宅有　労災　健保　失保
厚生年金完備
勤務地―東京都千代田区神田
支度金―二万～五万円支給
面接場所
株式会社　高山　平支店
いわき市平字月見町25
0246（74）2889
従業員一五〇名
東京都文京区湯島一の一の12
資本六〇〇〇万
株式会社　高山　印刷事業部
（253）5311代
履歴書を右へ郵送または持参して下さい

気管食道科
耳鼻咽喉科
高柳医院
高柳博一
●入院随時
いわき市平駅前　電㉔三八五六

業務拡充のため
急募
堅実な伸びを続ける
ヤクルト　Joie
▽営業幹部候補社員　若干名
・ヤクルト・ジョア及び関連製品の販売指導
・高校卒・大学卒のファイトある男子
・自動車普通免許証所有者
・勤務地　いわき市・日立市
・年齢三十歳位まで
▽輸送部社員　若干名
・自動車普通免許証所有者
・経験一年以上　三十歳までの男子
▽経理部社員　若干名
・経験三年以上の男子
・年齢　二十五歳以上
●給与　当社規定により優遇
・昇給　年一回
・賞与　年二回（年間六カ月以上）
●各種保険加入　退職金規定あり
公休（日曜・祝日・その他）
●履歴書持参　面接決定
いわきヤクルト販売株式会社
いわき市平字菱川町四の五　電㉓五一一一代（東邦生命南隣）