

NHKテレビ	
☆印は白黒	
6・00	こどもニュース
05	あなたに挑戦
30	人形劇「新八大伝」
7・00	ニュース
30	スポーツライト「われ金星をみたり」永六輔
8・00	ふるさとの歌まつり
～北海道稚内市から～	
春日八郎 ヒデとロザンナ 三善英史	
9・00	ニュース
15	ニュース解説
30	ニュース特集
10・00	「すべててころんで」
二宮秀樹 戸浦六宏	
コンサートホール	

NHK教育	
☆印は白黒	
6・00	☆スペイン語講座
30	☆フルートとともに
7・00	☆英語会話
30	☆中国語講座
8・00	☆市民大学講座「法と経済社会」～企業合同と支配力～
富山 康吉 佐藤芳雄 正田彬	
9・00	☆通信高校講座 生物I
30	☆通信高校講座 化学A
10・00	☆通信高校講座 物理A
30	☆通信高校講座 地学
11・00	☆たのしいフランス語

福島テレビ	
☆印は白黒	
6・00	愉快なターザン
15	ニュース
55	カバトット
7・00	仮面ライダー
30	おもちゃ屋ケンちゃん
岸ユキ 永春智子ほか	
8・00	「ありがとう」水前寺清子
児玉清 長山藍子 石坂浩二 沢田雅美 波野久里子 ほか	
9・00	「嫁チャンポン」山本陽子
吉田日出子 藤原釜足 菅井きん	
10・00	「風の色」十朱幸代
佐藤美 下条アトム	
11・05	夜の大作進

福島中央テレビ	
☆印は白黒	
6・00	ストライクボウル
30	ワイドニュース
45	ニュースフラッシュ
7・00	グイズタイムショー
30	ほんものは誰だ?
林美智子 沖雅也	
8・00	水曜ナイター「巨人対広島」
＝中止の時＝8:00	
木曜スペシャル「コントだゲームだキンコンカン」	
三波伸介 野口五郎 南沙織	
9・30	「すばらしい世界旅行」
サハラ砂漠探検～砂漠の女たち～	
10・00	「風の色」十朱幸代
佐藤美 下条アトム	
11・15	ワイドショーIIPM

今夜の番組

NHK第1	
1340KC	
6・05	株式市況▽商品市況
40	じょうずな話し方
「面接」	
7・00	ニュース
15	ニュース解説
25	プロ野球「中日対阪神」
＝中止の時＝7:25	
ポップスコンサート～	
ロックあれこれ～8:05	
人生読本「心をあける」	
8:15趣味の手帳	
「エチオピア香水旅行」	
8:30ふるさとの心	
「柳川・沖ノ端」9:05	
民謡北から南から	
10・20	若いこたまり「おお演歌」
11・05	夢のハーモニー

NHK第2	
1540KC	
6・00	そろばん教室▽かけ算
20	基礎英語
45	英語会話
7・00	ラジオ農業学校「新しい農家のあり方」
30	中学生の勉強室 理科
8・00	通信高校講座 英語A
20	通信高校講座 英語A
40	通信高校講座 英語A
9・00	通信高校講座 世界史
20	通信高校講座 倫・社
40	通信高校講座 体育
10・20	通信高校講座 数学I
40	通信高校講座 数学I
11・00	大学講座 英語

ラジオ福島	
1060KC	
6・00	ニュースハイライト
30	スポーツジョッキー
45	プロ野球木曜ナイター
「ヤクルト対大洋」①	
「中日対阪神」②	
「阪急対太平洋」＝中止の時＝	
8:45プロ野球コーナー	
7:00歌うナイター	
テツと野球と歌謡曲	
テツちゃんの歌なし帰郷曲	
9・30	てつちゃん歌謡ジョッキー
10・00	ポップスNOW
30	MUハイフニック
マラゲーニア ラ・コンパルサ シンボネー	
11・20	歌謡リクエスト合戦

FM放送	
☆印はステレオ	
6・00	くらしの話題くテイクジョッキー
7・15	☆サウンド・オブ・ポップス
あなたなしには恋心はどこへ ほか	
8・05	☆ステレオコンサート
ジャズフレーション	
ガッタ・トラベル・オン	
クパノ・チャント	
ゴールデン・イヤリング	
ロックン・チェア	
アフター・アワーズ	
クール・ブルー アナザー・オパス ほか	
10・20	☆邦楽百番 争曲「若菜」
11・05	夜のしらべ

105年に一度のチャンス われ金星をみたり



明治七年(一八七四)十二月九日、この日は一〇五年ぶりに金星が太陽の直前を通過した日であった。日本は、その観測に絶好の位置であったため、フランスやアメリカ、メキシコの観測隊が来日したが、当時あまり天文知識の普及していなかった日本では、この天文現象はあまり関心を集めなかった。しかし、この現象にかなり興味があった男がいた。ひびきは、明治の写眞師・野原善三さんであり、もうひとりは、現在、東京天文台に勤務する藤岡治さんである。

番組では、「野原さんがどんな働きをしたか、開国後でもない日本に観測隊参加の機会に行なわれた天体観測の経緯は、どんなものであったか……」

明治時代の写眞機を前に奮る命から藤岡治さん、八幡政男さん、司会の水六輔

砂漠の女たち

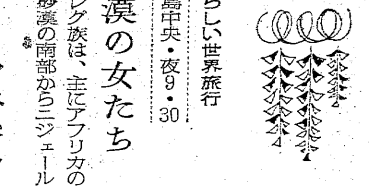

河津清三郎が、家業の成敗や盛衰の運命を、あつち移動生活しているトアレ族の女性に、男たちと同等に扱われ、女子の誕生は男子と同じように祝福される。また、テントと動産は女性の管理下におかれている。

ある夜、女たちの「婿をさがす」パーティーが行なわれた。このパーティーは年に一回行なわれるもので十六歳以上の女性、未入籍でも結婚者でも独身でも限り自由に参加できる。

山から来た乙女

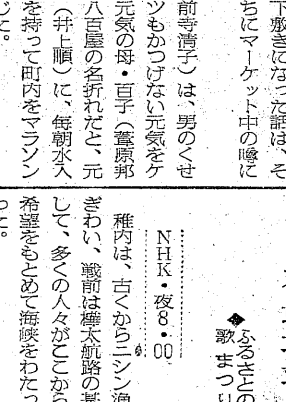

守江(生母あやこ)を紹介した。三郎は、守江の事務所を訪ねたが、三郎たちの話には必ずしも有利ではなかった。そこで、守江が三郎の姉・恭子の存在を隠して、三郎は逃げるように三郎を立ててしまった。

その日、杉沢に会った三郎は、恭子のからだのことが知りたくなった。三郎は、立ち去る、興味半分三郎を捉えた三郎の眼が、この瞬間に三郎と三郎と交わっていた……

日本最北端の稚内市から

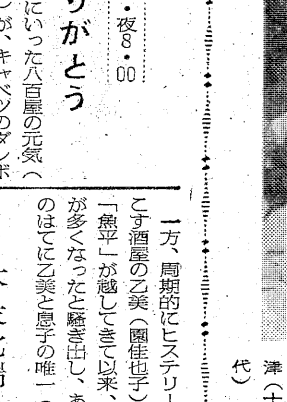

現在、日本三大漁港の一つに数えられ、この六月には「ハリ」(樺太)への不定期船が再開される予定である。

今夜は、その日本最北端の稚内市からの歌まつり。

山から来た乙女



母・光(東山千栄子)と、孫の忍、春樹(加藤剛)の三人暮らし。忍は三年前に夫を亡くして出戻りの身、春樹は市街のランニング「モンター」のロッカーをこける。

たまたま忍に再婚の話を持ち上がり、忍は春樹の存在を知らず、春樹が忍の存在を知らず、忍は春樹の存在を知らず……

ききもの

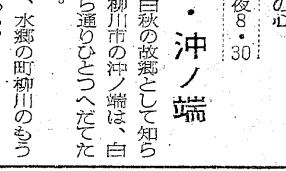

古くは六騎と呼ばれた沖ノ端の漁民たちは、築後川の中流に作りあげた千瀬の海、有明海を眺めた。

柳川・沖ノ端



詩人北原白秋の歌集として知られる福岡県柳川市の沖ノ端は、白秋の生家から通じていた一帯である。

地唄



「若菜」は、初春に女が若菜をつむ唄を歌った華靡な楽曲。

「口切」は、初音の鶯(いす)のなみ風景を歌った、寒い日に別れを惜しむ恋の模様を歌った神(い)な曲。

PINO-RE
ピノレショップ ミセスファッション
ちかちか
chikauchi
〒311-1611
いわき市平野町1丁目5番地
TEL: 222-1216

通産省認可(協)日本店装チェーン会員
店舗診断・企画・設計施工
特注備品・室内造作家具
株式会社 家具の **スズキ** (店装部)
店舗/いわき市平野・松ヶ岡公園裏入り口 TEL: (74) 3741
工場/いわき市好間町下好間字浪井 TEL: (36) 3246

愛犬の栄養食 ビタミン
愛犬の健康食 ドッグビット
子犬用ミルク ■ ネコの専用栄養食
子犬の栄養食 ■ ネコのトイレ用砂
子犬の健康食 ■ 愛犬の缶詰フード
平鏡砲火薬店
TEL: 222-1216

レストラン **BRASIL**
味わってみて下さい
◇豊富なメニューで皆様をお待ちしております
若いお二人のデートの場に 奥様方の憩いの場に ビジネスでお忙しい
あなたの商談の場に お気軽にご利用下さいませ
◇ご宴会のプランは洋食で……4名様から70名様までの用意がございます
◇無料駐車券進呈……お車でお食事のときは隣の田町駐車場をご利用下さいませ
コック見習 募集中
RESTAURANT **BRASIL**
いわき市平野・田町・並木通り/いわき民報ビル2F TEL: (74) 2990
営業時間 AM11:00 PM8:30

味わってみて下さい
◇豊富なメニューで皆様をお待ちしております
若いお二人のデートの場に 奥様方の憩いの場に ビジネスでお忙しい
あなたの商談の場に お気軽にご利用下さいませ
◇ご宴会のプランは洋食で……4名様から70名様までの用意がございます
◇無料駐車券進呈……お車でお食事のときは隣の田町駐車場をご利用下さいませ
コック見習 募集中
RESTAURANT **BRASIL**
いわき市平野・田町・並木通り/いわき民報ビル2F TEL: (74) 2990
営業時間 AM11:00 PM8:30

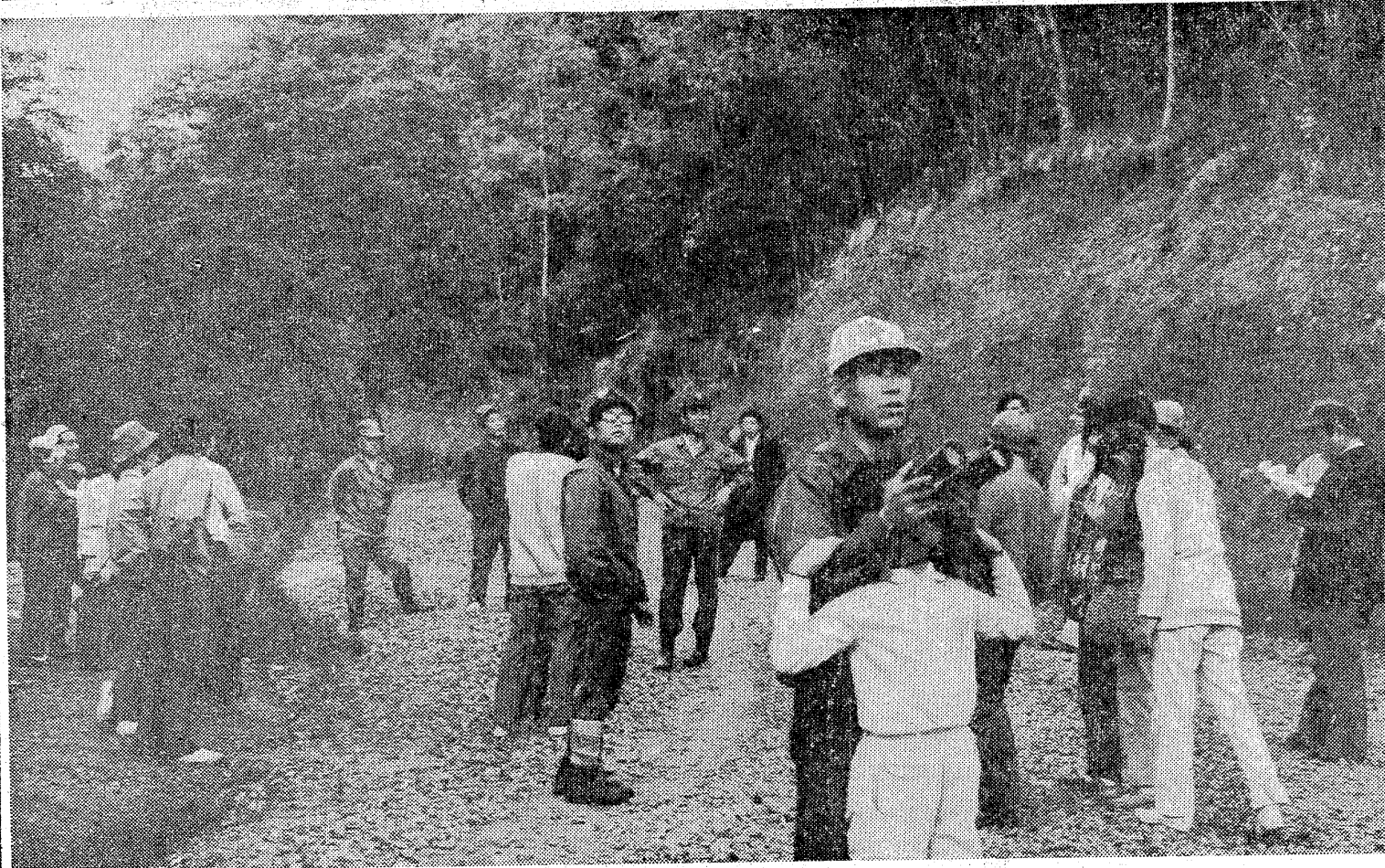

いあれがホオジロだよ、 鳴き声と鳥の姿がいっしょにならない 付き添いの会員たちは子どもたちに 熱心に手を取って教える

びびりびびり探鳥のひととき

石森山森林公園で探鳥のひととき

○毎年水石山・赤井川沿い になってきた。野鳥の声を聞く探 鳥会が、ここは場所を変え ていま開発中の石森山森林公園 で、十三日早朝、百八十人が参 加して頂上周辺で行なわれた。

○新緑が朝日にさめ、遊 歩道の木々は、ホオジロ・シ ニワイチ・ウグイス・サンショウ 鳥などの野鳥がさえずり、鳥と 鳴き声が一致しないほどのま にきこむ。付き添いの会員たち も子どもたちの質問攻めにおっ けタタシ。

○野鳥の分布は水石山とほ ぼ同じといわれたが、一たん 家庭で飼われた小鳥が逃げ だして野鳥化した姿も見られ たという。終わってから忠教寺 で差し入れのさげに舌つみ み。あたりではジュウミンが さまよっている。

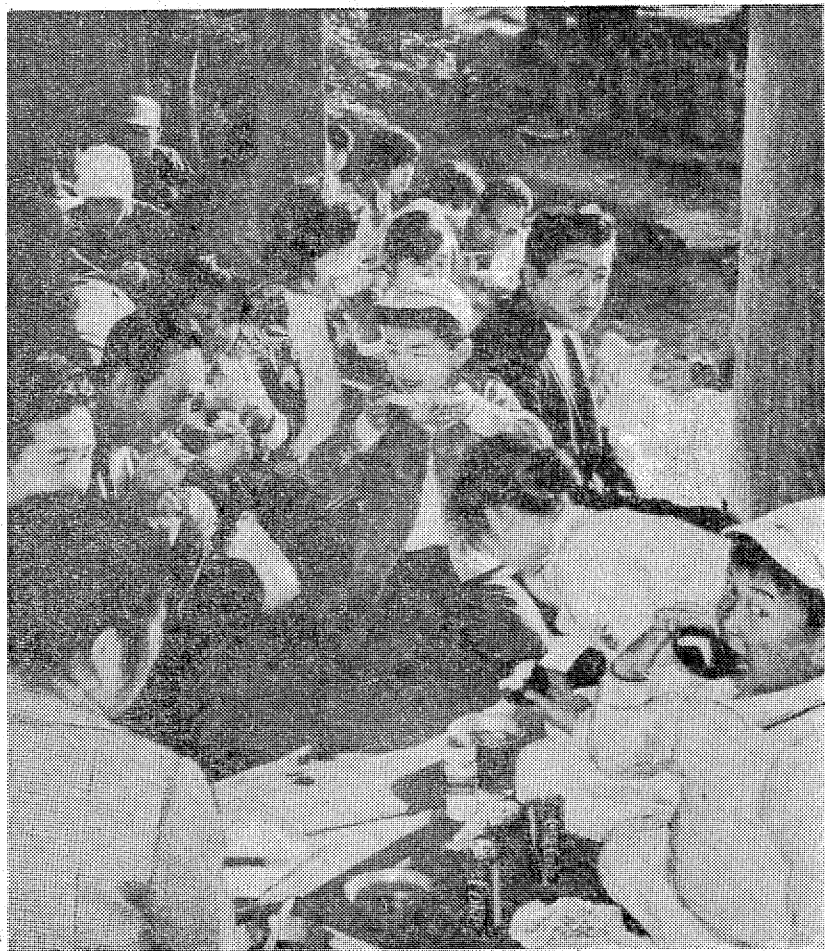

探鳥終えて 忠教寺本堂で朝食 差し入れの山の味 タケノコ汁がずばらしくよかった



カメラ

単箱かけ

野鳥が羽をも多く繁殖するよう 愛の巣箱も要所に取り付けた

プラザマシン 各種工業用マシン
シルバー編機 プラザ編機
フランスベッド ■カタログ進呈■
渡辺マシン商会
いわき市平・新川町(6号国道沿い) 電話3401番
(夜間) 電話3201 ミシンハイパン

ご婚礼家具・漆器
お引きでも、ご贈答品はぜひ当店で！
卸・小売 **オーミヤ家具店**
いわき市平・仲間町53 電話74-2711

の不自由な方に
リオンの補聴器
リオネット
(福祉法指定品)
富永電気商会
いわき市平字田町(平駅前) 電話2496・6732

見よ！ 買よ！
平井ビル
19 20 21
26 27 28
A7B3 発走12時
平井外売の場 郡山外売の場
いわき市平字新町 郡山市方八町
有料指定席完備 無料駐車場増設
・平駅から直通バスあり

公認
平宅地建物取引所
平・才地小敷地下道きわ 色川材木店内 電話七四一三六

タンパク質
トリートメント
実施中！
ささき
カット重点の店
■婚礼着付けもいたします
ビューティーサロン
平・南町3 電話23-9010
(花友ビル2階)

金融
つなぎ資金・不時の出費やレジャー資金等に
自営者・サラリーマン・主婦に二用立てしやす
低利・簡単 **北伸産業**
いわき市平谷川瀬字三十九町 電話6321

臨時休業のお知らせ
五月二十・二十一日の二日間は従業員旅行のため勝手ながら臨時休業させていただきます。
給油 配達につきましては十九日までに御申し付けください。
万一給油の場合小田田石油 油井商店 東武商事の各SS殿に給油いただき、手配のうえにお願いします。
お得意様
株式会社 百沢商店
・本店食品部 いわき市平字西町三
・平駅前SS いわき市平字大町五十一

平中心に環状道路

山形振興調査会が、山形市を平中心に環状道路を建設する計画を明らかにした。この計画は、山形市を平中心に環状道路を建設する計画を明らかにした。この計画は、山形市を平中心に環状道路を建設する計画を明らかにした。

山形振興調査会が、山形市を平中心に環状道路を建設する計画を明らかにした。この計画は、山形市を平中心に環状道路を建設する計画を明らかにした。この計画は、山形市を平中心に環状道路を建設する計画を明らかにした。

市民活動の場「コミュニケーション」



危険な列車のデッキ乗り

山村振興調査会が勧告

山間部がおきざりに

生活・経済の交流必要

山形振興調査会が、山形市を平中心に環状道路を建設する計画を明らかにした。この計画は、山形市を平中心に環状道路を建設する計画を明らかにした。この計画は、山形市を平中心に環状道路を建設する計画を明らかにした。

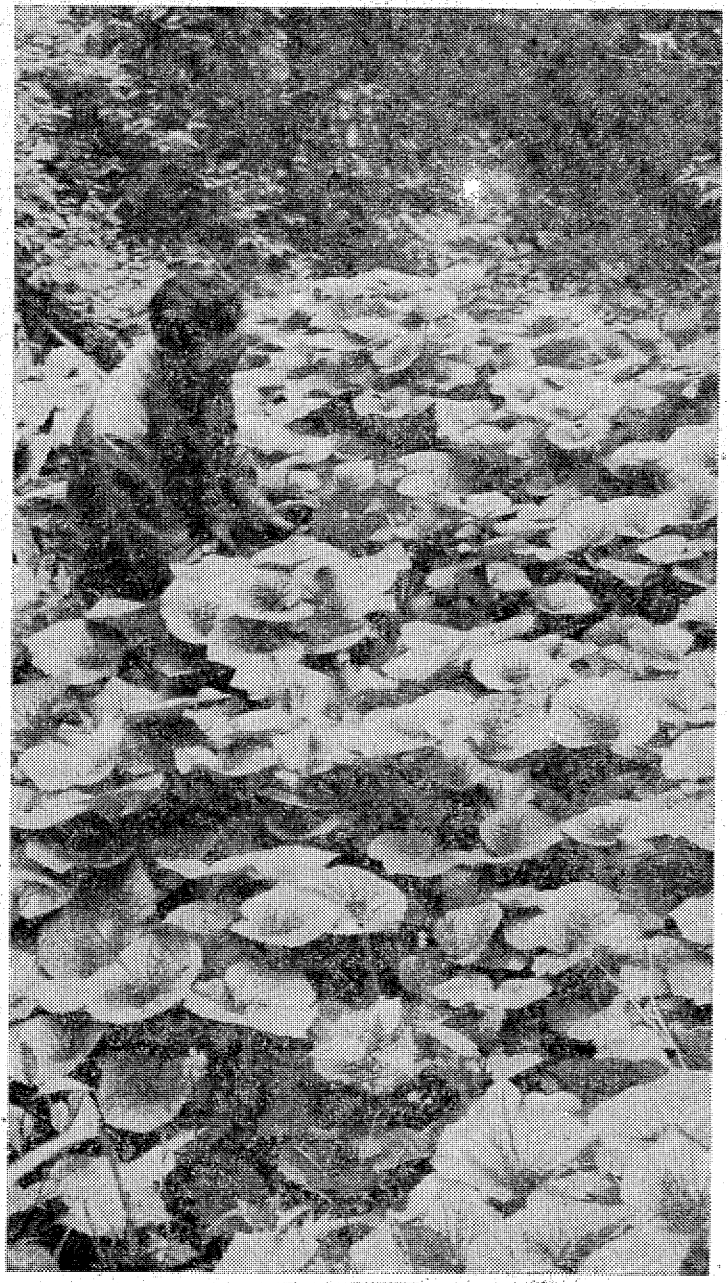

〇本市が、阿武隈山系三和町中野地区の沢では、ワケテが青々として、木の間に陽が差し込んでいます。〇市が、阿武隈山系三和町中野地区の沢では、ワケテが青々として、木の間に陽が差し込んでいます。

見学者 木場屋 泰三

見学者が来られる。工場見学を説明し、見学者の質問に答える。見学者は、工場の設備や製品の品質について質問する。見学者は、工場の設備や製品の品質について質問する。

大臣表彰に記念講演会

立正佼成会茨城支部が、山形市で「大臣表彰に記念講演会」を開催した。講演者は、山形市立第一中学校の校長である。講演者は、山形市立第一中学校の校長である。

危険な列車のデッキ乗り

山形市立第一中学校の生徒が、列車のデッキに乗り込む危険な行為をした。この行為は、列車の運行に支障をきたすおそれがある。この行為は、列車の運行に支障をきたすおそれがある。

みなさまの健康に奉仕する——

東映サウナ

いわき市平野十五丁目 東映24ビル

2F 男性サウナ 入浴料 ¥500 3F 女性サウナ (午後4時〜) 入浴料 ¥500

レジャーサウナ M・B (午後5時〜) 入浴料 ¥600

落ち着いたお部屋で商談、ご会食に
お気軽にご利用ください

料亭 いま

最新の流行を
アレンジする

福島信販加盟店
いわきテラーズクラブ会員

大貝洋服店

注文洋服専門 平・月見町 TEL・7672

福島ビジネス急行バス

常交と相互乗り入れ

23日に要 望書提出

いわき商工会議所は、二年前にわたって運動を続けてきた「いわき福島急行バス」の実現、「もろ」一車二社の相互乗り入れが実現するに当たり、二十三日、野崎会頭、理事等が、県と福島交通に相互乗り入れの要望書を提出する。

いわき市と郡山と津市の特急バス、企業間へ計画の実現を陳情するバスは、40号国道の開通に伴い、ともに、相手方の福島交通に相互乗り入れによる福島郡山いわき相互乗り入れを提議して増発するに決めたが、それが実現しない場合は、いわき市と郡山と津市の急行バス運行を申し入れた。この急行バスは、福島交通の4号国道の急行バスに乗り入れ、いわき市と郡山と津市を結ぶ。現在、この急行バスは、いわき市と郡山と津市を結ぶ。現在、この急行バスは、いわき市と郡山と津市を結ぶ。

この急行バスは、いわき市と郡山と津市を結ぶ。現在、この急行バスは、いわき市と郡山と津市を結ぶ。現在、この急行バスは、いわき市と郡山と津市を結ぶ。

悪臭調査に新重点を

内木会長 を再選 市公害対策審開く

いわき市は十六日午後二時から、選がそれぞれ選ばれた。平市民会館第一会議室で公害対策審議会を開き、委員の委嘱状交付、役員選出のあと、大気汚染、騒音、悪臭調査などからなる四十八年度の事業計画を決定した。席上、悪臭調査の重点を大気汚染、騒音、悪臭調査に置いた。また、大気汚染調査に重点を置き、悪臭調査に重点を置いた。また、大気汚染調査に重点を置き、悪臭調査に重点を置いた。



【いわき市公害対策審議会】

この急行バスは、いわき市と郡山と津市を結ぶ。現在、この急行バスは、いわき市と郡山と津市を結ぶ。現在、この急行バスは、いわき市と郡山と津市を結ぶ。

化学消火剤タンク近く完成

貯蔵量20トン、油火災の守りにつく。あさひ工業が完成した化学消火剤タンク。このタンクはガソリン、軽油、重油等の油火災に備えて、消防署のタンクを補完する。非汚染型で、もしホンパ車の消火液が足りなくなった時は、このタンクを消防署に連絡して、消火液を供給する。このタンクは、現在、あさひ工業の工場に完成している。

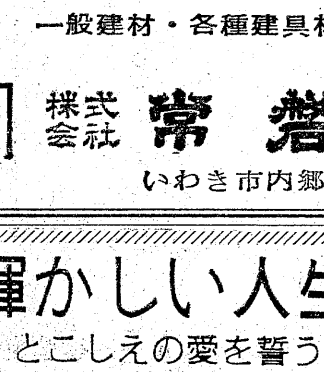

あさひ工業の完成した化学消火剤タンク

五月のゴールデン・ウィークは、幸い好天に恵まれて、連休利用した社員旅行は大当たりの大旅行となった。

各観光地はこれぞ旅行の大当たりと評判だ。いわき市でも、地元の各観光地でも、その盛況を分けた。その中でも、いわき市でも、地元の各観光地でも、その盛況を分けた。

この旅行は、いわき市でも、地元の各観光地でも、その盛況を分けた。この旅行は、いわき市でも、地元の各観光地でも、その盛況を分けた。

この旅行は、いわき市でも、地元の各観光地でも、その盛況を分けた。この旅行は、いわき市でも、地元の各観光地でも、その盛況を分けた。

この旅行は、いわき市でも、地元の各観光地でも、その盛況を分けた。この旅行は、いわき市でも、地元の各観光地でも、その盛況を分けた。

この旅行は、いわき市でも、地元の各観光地でも、その盛況を分けた。この旅行は、いわき市でも、地元の各観光地でも、その盛況を分けた。

この旅行は、いわき市でも、地元の各観光地でも、その盛況を分けた。この旅行は、いわき市でも、地元の各観光地でも、その盛況を分けた。

この旅行は、いわき市でも、地元の各観光地でも、その盛況を分けた。この旅行は、いわき市でも、地元の各観光地でも、その盛況を分けた。

交通事故

発生 死者 傷者
いわき 4件 1人 7人
中央部 1件 0人 1人
東部 1件 1人 0人
南部 1件 1人 0人
計 7件 2人 8人

振興会は十八日午後三時から、いわき臨海ビル和室で総会を開き、いよいよなごり振興会について話し合う。

事故車同乗の国鉄職員死ぬ

約りに行つての帰り、いわき市平下下神谷で発生した普通乗用車と小型トラックの衝突事故で、乗用車に乗っていた同市平南白土上長塚七丁目、国鉄職員小野善彦さん(58)は、重傷を負った。同市平南七丁目、前通で死亡した。

市対協協議会 いわき市

交通安全対策協議会(市対協)は、十八日午前十時から市役所八階大会議室で開かれる。飯野で計量器検査 いわき市は十八日午前十時から飯野公民館で計量器定期検査を行う。

文化住宅に夢を…… (お気軽にご相談ください)

一般建材・各種建具材・新建材・アルミサッシ・軽量形鋼
株式会社 常磐平川木枿
いわき市内郷御台境町 TEL・23-1147(代)1148

輝かしい人生の門出!! とこしえの愛を誓うにふさわしい 豪華な式場でどうぞ

◎ご婚礼のお日どりが決まりましたら お早めにお申し込みください
◎ご招待状からハネムーンまで 一切お世話いたします
◎お料理は和食・洋食とも1,200円から承ります
◎ご宴会・会議用にもご利用下さいませ 200名様から20名様まで大小6部屋を用意いたしております

総合結婚式場 **ことぶき会館**
いわき市平下田町・並木通り いわき民報ビル3・4・5F ☎23-3500

写真=5Fの豪華な大ホール 200名様まで

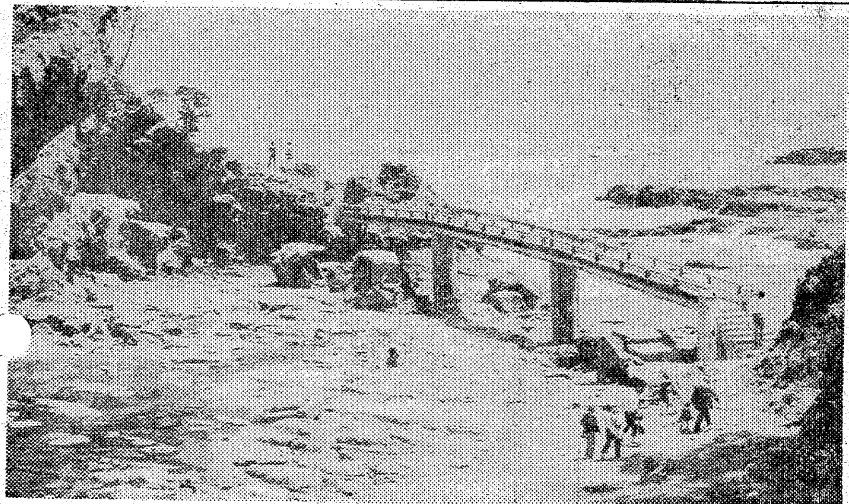

朱塗りのお舟 天橋が開通

○波立橋の名勝、海岸を沖の井天橋を結ぶ天橋が開通、十日の日程で観覧客に開放された。

Table of market prices for fish (魚) and other goods.

Table of market prices for vegetables (野菜) and other goods.

Table of market prices for fruits (果物) and other goods.

Table of market prices for various commodities.

職場の新人

小林晋蔵さん(左)が、四月、職になった。この四月、職になった。小林晋蔵さん(左)が、四月、職になった。



元乳飲料の研究開発を志していた小林さん

小林晋蔵さん(左)が、四月、職になった。この四月、職になった。小林晋蔵さん(左)が、四月、職になった。



紹介者 原好佳さん

日野皓正のペットに酔う。日野皓正のペットに酔う。日野皓正のペットに酔う。

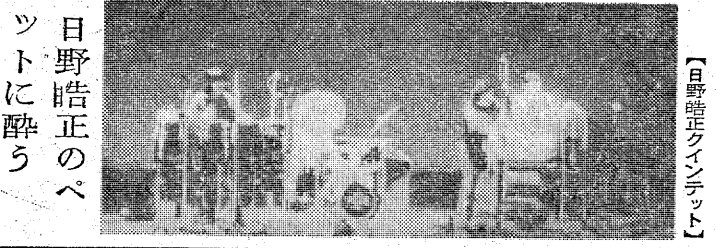

【日野皓正のペット】

映画面内

映画面内 (Movie listings and information). 映画面内 (Movie listings and information).

世界のヒーヒーブルボン (World's Hee-Hee Bullbon).

黒潮 漁業関係 (Black Current Fishing Industry).

洋裁 縫製 (Sewing and Tailoring).

貸し倉庫 (Warehouse Rental).

貸し家 (House Rental).

いわき印刷 (Iwaki Printing).

東北土地開発 (Tohoku Land Development).

うなぎ食前 (Unagi before dinner).

OKADA 社員募集 (OKADA Employee Recruitment).

いわき印刷 (Iwaki Printing) advertisement.