

夕刊

いわき民報

いわき市平字田町63ノ7
いわき民報社
〒247-1666
電話 1666 2380

ス
&
ミス

やまと
平三町目674-4630

植田の総合文化展
3月 絵画、短歌、焼き物など
勿来地区公民館連絡協議会、勿来地区文化振興協議会、勿来地区文化団体連絡協議会、また、午前九時から午後四時まで、いわき市教育委員会後援の勿来地一植田公民館で開催。

常磐鹿島工業団地

大三製鋼など四社が進出

炭鉱に代わる新産業

動き出した工業再配置

常磐炭鉱が開山して二年七月、炭鉱に代わる内陸型工業団地を、跡地を利用して開発として、常磐鹿島工業団地の建設が鹿島地帯振興事業団により進められてきた。二月には第一期工事二十四万平方メートルの団地が造成された。その完成を前に、四社の工場進出が決定、その使用総面積は約二十二万平方メートルと、ほとんどもそろそろがたいという。正月早々、明の「ニュース」に載っている。このうちの大和製鋼は、日本列島改造を地で行った企業だ。なお第二期工事進出は引き続き行われ、五十年末には常磐を完成、工業団地面積五百十億円を見ても大団地となる。

一期工事は二月完成

四十六年四月、常磐炭鉱が開山して、炭鉱に代わる産業を編み、一町、水野台町、下船町にまたがって、約四、四百人自給自足の工業団地が造成された。このうち大和製鋼は、日本列島改造を地で行った企業だ。なお第二期工事進出は引き続き行われ、五十年末には常磐を完成、工業団地面積五百十億円を見ても大団地となる。



希望に満ちた新春を祝う

〇：新春を祝ういわき市名刺交換会は四月十一日、市市民会館ホールに各界市民代表の六百人が参加して開き、元県議会議長重富通郎氏の演説でいわき市の発展を祈って高らかに万歳を三唱。〇：日の丸と市旗、金テープを手にした子供たちが会場を盛り上げた。〇：式には各界の要人が出席し、祝詞で「希望に満ちた新年に当たり、勇氣と責任をもって、生きがいのある、マチに育ち、力を発揮したい」という大和製鋼の志を述べ、野崎商工会議所会頭、常磐炭鉱士らの祝詞が、激動的な新年を盛り上げた。【大和製鋼会場の万歳三唱】

吉野石膏が進出

進出の決まった企業は、小名浜吉野石膏が七百平方メートルの工場を建設し、同社は小名浜製薬とタイアップ、小名浜から建設を入札して石膏と、石材用の耐火レンガを製造する。小名浜には公営課となる建設局二万坪も出すが、これを吉野石膏に譲り、建設費は約二千二百坪の効果をあげる。吉野石膏は、石膏製造の大手で、製粉機が一万一千平方メートル、十一億円を投じて工場を建設する。同社は現在東京都江戸川区新田一丁目にあるが、拡張する余地がないため、同社と中野中野が、部内から脱出、地方に移転先を求めた。四十九年四月換算の予定。

東北プラス、丸泰産業も

第二は東北プラスの炭素会社である東北プラス。一、二六平方メートルの工場を建設し、強化プラスチックの大型容器を製造する。第四は丸泰産業(旧吉野製鋼)で、これも市街地から脱出を図り、九千九百平方メートルの工場を建設する。このほかには川越、堀化学の増設の計画も出ている。

あけまして
おめでと
ごぞいます
日曜定休
たいら・新田町
三〇八四

元朝参りで五
万四千円拾う
高久地区
剣道大会
高久地区体育協会主催の地区民衆剣道大会が、七日、高久地区公民館で開催された。

PHENIX DIAMOND
宝石はワタナベで
お選びください
時計 貴金属
眼鏡 万年筆
ワタナベ
銀座店/平・田町 電話4732
大宮店/平・大町 電話2882
大田町店/台町通り

言葉
あけまして
おめでと
ごぞいます
ごぞいます

1月行事予定
あけましておめでと
4日(木) PM7:00 73年度新春友の会初顔合わせボウリング大会
5日(金) PM7:30 稲葉寿司杯新春初投げボウリング大会
8日(月) PM7:30 スズカケ新人戦新春大会
11日(木) PM7:30 いわき地区選抜職場対抗ボウリング大会
17日(水) PM7:30 いわき民報杯いわき市職場対抗ボウリング大会
19日(金) PM7:30 フジコシ杯争奪ボウリング大会
25日(木) PM7:30 鮎・割烹・山川杯争奪月例大会
26日(金) PM7:30 第3回ヤングクラブ月例大会
30日(火) PM7:30 喫茶・スワン杯争奪ボウリング大会

☆スズカケ開場2周年記念
21日(日) PM7:30 社長杯争奪ボウリング大会
22日(月) PM7:30 支配人杯争奪ボウリング大会
23日(火) PM7:30 会長杯争奪ボウリング大会
☆毎週日曜日 AM10:00 サンデー早起きボウリング大会
☆毎週水曜日 AM10:30 水曜モーニングボウル
☆毎週土曜日 PM9:00 土曜ナイトボウリング大会
★女性優待日=毎週火・金曜日1ゲーム100円
大駐車場/レストラン/ビリヤード/ゲームコーナー完備
スズカケボウル
いわき市平字正月町(平三小わき) TEL・22014

ウシウシと躍進する小川農協

年間六千万円を売る

「いわき牛」の銘柄も不動

わが国の牛肉の需要は、近年国産所得の向上と食生活の高級化等によって年々増加している。その中で、肉用牛経営は、農業の近代化が進んでいるにもかかわらず、旧態依然として畜産規模が狭く、もろから肉用牛経営の代表部門とされ、その生産者の傾向が強いが、いわき市小川町の農協では農協の「丸」による肉用牛経営を成果をあげているが、今後さらに規模の拡大を図り、頭数を現在の三倍以上にしたいと「いわき牛」の銘柄で中央市場に出す計画があり、畜産関係者の期待されている。

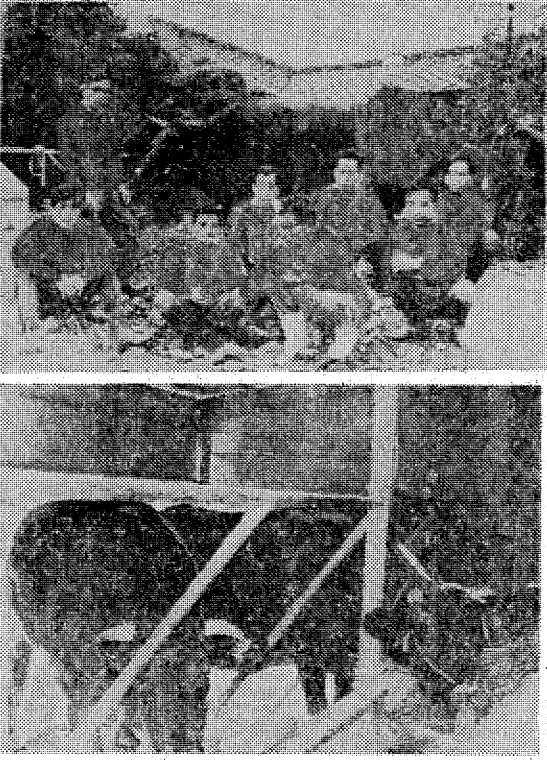

小川町は農家戸数が約七〇〇〇戸、中心の「農業経営のなかに和牛」を育てる五百七十五戸。以前は飼育を取り入れて所得増進をはかっていたが、肉用牛の経営が「丸」に農家に呼びかけたのが盛んな町としても知られている。ついで、肉用牛同業協会の設立が、四十二年七月に小川農協が中心となり農協が組織された。当初五十戸の農家で飼育頭数は十頭余りの肉牛しかいなかったが、翌年は六十戸に増え、現在は百四十戸に達している。このため組織結成時から肉牛経営に積極的に関与している。小川農協の大森文平会長は、今後さらに肉用牛経営を推進し、中央市場に出す計画があり、肉用牛生産者には「いわき牛」として中央に出荷する計画があり、肉用牛生産者には「いわき牛」として中央に出荷する計画があり、肉用牛生産者には「いわき牛」として中央に出荷する計画がある。

企業的センスを要望

仕事始めに大和田市長

きょう四日は市庁舎の仕事を始めてから四十三日。希望退職者の多い中、大和田市長は「行動する市政」をすすめてもらいたい。市民には将来にわたって夢がなければなりません。行政には理想や哲学がなければならぬ。毎日を漫然と過ごしてはならない。いわき市の発展はあり得ない。

【年頭あいさつ】
「行動する市政」をすすめてもらいたい。市民には将来にわたって夢がなければなりません。行政には理想や哲学がなければならぬ。毎日を漫然と過ごしてはならない。いわき市の発展はあり得ない。

金刀比羅祭祀に臨時バス

管轄する金刀比羅神社大祭の臨時バスが、湯水駅前間は臨時増設運行をする。

年賀配達ご苦労さん

郵便局 バイト60人が97万通

新年があけた元日、平野郵便局は午前八時半から、中庭に学生アルバイトを招き、職員ら百十数人が年賀配達の準備に当たった。

今日の市民生活がよりよくなる問題は、年々複雑多岐にわたる。高福祉にむけて、いま何をすればよいか、十年先、二十年先を考えると、市民が何を望んでいるかを早く察知するに、すべからず創造力と能動的に考える市政を進めてほしい。これが市職員として市民の信頼にたえ、明るく豊かで住みやすいいわき市の実現につながる道と考える。

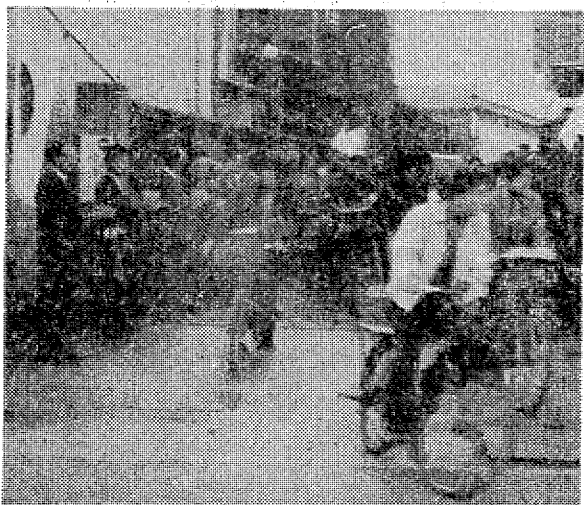

が集まって、年賀状配達の出発式を盛大に行なった。

会と催し

- 【平野市民会】▽加地地和新年祝賀会(午前9時) 大会議室▽田江工業新年祝賀会(午後1時) 大会議室▽株式会社北平新年祝賀会(午前9時) 第一・第二会議室▽協栄木材新年会(午前10時) 展示ホール▽元くば合唱練習(午後6時30分) 第二応接室
- 【飯沼市民会】▽金成定一朗後援会(午後1時) 大ホール
- 【飯沼市民会】▽飯沼市民会(午前9時) 5Fことろ大会議室
- 【大森】▽くまがね会館▽陽影商會採用内定者懇談会(午前10時) 3F
- 【葛野】▽高島島新館(午前9時) 小ホール

六日に新春初笑い寄席

小名浜ショッピングセンター新春初笑い寄席大会は六日午後二時から、同センター三階ホールにて行なわれる。寄席は三遊亭小巴遊、三遊亭笑遊、林正徳と古典物を主体とした。

【10日】平野青年会(青年会事務所)の月例新年会は十日午後六時半から九時まで、しゃんげ会

老人と子供を交通事故から守りましょう

電話 3071 8434

株式会社平タクシー

低利融資 商店専門

三信商事

いわき市平野中町三番七四一八四四八

御家族連れで 鍋を楽しましよ

ちりなべ 八〇〇円

すきやき 二〇〇円

江崎 紅小路店

結婚式から披露宴まで

花汀園

いわき市平野小町(二小裏) 電話三三〇八

各代おでん

久松

平・新田町 電話三三九九一

モーニング・セット ¥130

コーヒークレモン

ヤクルト たまごトースト

タカオ

揚げたての天ぶらをひとつずつ供する

天ぶら 500円

天ぶら 500円

天ぶら 250円

マルサビル1階

春の結婚家具

買って安心、見て安心、早い配達

マルミヤ

TEL. 3561-3544

新年会に...

スタンド割烹「のんき」も利用下さい

料理ののんき

平・仲田町 電話七四一二四六一

きもの帯

三井呉服店

平・三町目 電話三三〇一三三

これがいわきのおみやげだ!

おみやげは迷わず「越前」

越前

砂わめ(一カマ) 三〇〇円

カマボコ詰め合わせ(一カマ) 三五五円

むしワニかん詰め(三カマ) 四六〇円

むしワニかん詰め(六カマ) 六一〇円

むしワニかん詰め(十カマ) 八四〇円

平・本郷一階

読者の声
きよしのこぼれ
美しい娘は
財布を持って歩かない
(スウェーデンの歌)

団地づくりに自然環境保全
四倉白石 盛雄
先取り輸送、東京大資本に...

優良消防団員を団長表彰

- 消防団の式は六日前八時か...
優良消防団員を団長表彰
次内 内山彰夫、四倉白石、...

わが家のお正月料理

函館の材料で
自家製松前漬
草野アサ子
バターはず
変化つける
伊藤 初江
酢のものにし
めがなにより
阿部 昇一

あすの運勢

一月五日(金・赤口)
【1月生】あれこれ思案して悩む...

市連Pが教材
資金に41万円
十一月二十日、創立百年を前に...

中華風のあた
たかい煮物
佐藤 幸江
正月のこけしは...

昭和48年 謹賀新年 1973

平料飲株式会社
平市民会館食堂 電話八六〇〇
いわき産業会館食堂 電話五四七四

長橋病院
医療法人 済精会
精神科・神経科
院長 鈴木 将夫

門馬自転車店
プリズトン自転車
ノザワ自転車
ホンダ・スズキバイク

加藤自転車商会
いわき市平字長橋町一八 電話二六七七

千恵
いわき市平字田町(紅小路) 電話二〇〇四

自民党いわき総支部
総支部長 菅波 茂
常任顧問 鈴木 喜政
幹事長 中田 武雄

平金銀行
秋田銀行いわき支店
茨城相互銀行平支店
いわき信用組合平支店

普門寺 痴鈍禪師が建立

鎌倉から 故郷いわきに帰り

ふたらくちあまねき門にみのりとぞ

たのみわたらせすへの川はし

巡礼の途に、普門寺の略。観音堂の建立。大師の坐した普門寺の建立。大師の坐した普門寺の建立。大師の坐した普門寺の建立。

札所一番 『北目観音』

岩城三十三観音堂巡り

岩城三十三観音は、岩城が、...の大きいのが、...の大きいのが、...の大きいのが、...

秀吉は六尺三寸四方を二坪とし、...の大きいのが、...の大きいのが、...の大きいのが、...

禅宗の始祖はダルマ大師

痴鈍禪師入宋して学ぶ

そもそも禅宗の始祖は、ダルマ大師である。天竺(インド)から、...

あけまして おめでとう ございます

物価値上がりにも挑戦 する革命的なお値段!!

ことしも思い切ったお値段を皆さまに大奉仕いたします

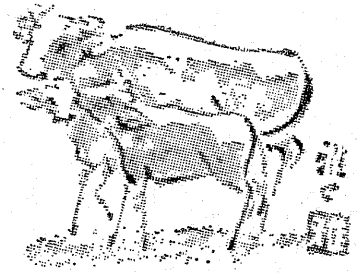

鈴藤 logo and contact info: たいら TEL 23-3166(代) 9時30分~6時20分

スズブジ logo and contact info: *総合食品 ●長橋店●南町店 TEL @-3665 TEL @-7577

JCBowl advertisement with text: うち中みんなで作ってます なかま同士で作ってます. Includes a list of events for the first half of the month and a logo for セントラルボウル.

NHKテレビ ☆印は白黒	NHK教育 ☆印は白黒	福島テレビ ☆印は白黒	福島中央テレビ ☆印は白黒	NHK第1 1340KC	NHK第2 1540KC
6・00 世界のアニメーション まんが「帽子をかぶった猫」 7・00 ニュース 7・30 スポットライト「ヤッパン・マルス」永六輔 ふさぎの蔵きつねへ 百万石城下町の初春〜 北島三郎 都はるみ 大関輪島 ほか 9・00 ニュース 15 ニュース解説 30 ニュース特集 10・00 「体の中途風が吹く」 15 NHKコンサートホール	6・00 ☆スペイン語講座 30 ☆フルード教室 7・00 ☆英語会話 30 ☆中国語講座 8・00 意義特集「珠の世 界」 9・00 ☆通信高校講座 化学A 30 ☆通信高校講座 地学 10・00 ☆通信高校講座 世界史 30 ☆通信高校講座 数学2 11・00 ☆たのしいフランス語	6・00 スパイダーマン 15 ニュース 55 カバトット 7・00 真理ちゃんてデイト 沢田研二 麻丘めぐみ ケータン屋ちゃん 8・00 「ありがとう」石坂浩 二 水前寺清子 山岡 久乃 清水将夫 大空 真弓 山本学 ほか 9・00 「嫁の縁談」岸輝子 小山明子 安田道代 沖雅也 藤巻潤 野川 由美子 吉沢京子ほか 「愛よいそげ」仁科明 子 石田信之 ほか 10・00 夜の大放送 歌舞	6・00 ストライクボウル 30 ワイドニュース 45 ニュースフラッシュ 7・00 グイズタイムジョック 底ぬけ脱線ゲーム 岸 部シロー 中尾ミエ 8・00 「次郎長初旅」横内正 武 原真子 村野武範 天知茂 波辺文雄 工 藤堅太郎 戸浦六宏 御木本祥介 ほか 9・00 夫婦学校「初めての浮 気」三田佳子 船越英 二 原知佐子 ほか 30 すばらしい世界旅行 10・00 だいごんの花「女は嫉 妬で家出する?」 11・15 ワイドショー11PM	6・05 タベの音楽 こどもの 情景作品125から ほか 40 しょうずな話し方 7・00 ニュース 15 ニュース解説 25 ニュース特集 8・05 人生読本「十年一箇」 15 趣味の手帳「歌かるた 三昧」 30 ふるさと心「花祭り の里」 9・05 波田十八番「一粒万倍 」 「唄入りの観音経」東 家浦太郎 東家葉子 三門博 梅原三津夫 10・15 スポーツニュース 20 若いこたぎ「年賀状! 夢のハーモニ	6・00 そろばん教室「5級の かけ算」 40 英語会話 7・00 ラジオ農業学校「世界 の農業」(1) 30 中学生の勉強室 理科 通信高校講座 地理B 8・00 通信高校講座 現代國 語(2) 40 通信高校講座 英語A 9・00 通信高校講座 古典Z I(古文) 20 通信高校講座 物理A 40 通信高校講座 化学A 10・20 通信高校講座 政治・ 経済 11・00 大学講座 英語

F M 放送
☆印はステレオ

6・00 くらしの話題くディス
クジョッキー
7・15 ☆サウンド・オブ・ポッ
プスロックとムード
の対決 喜びの世界
8・05 ☆ステレオコンサート
ジャズブラッシュン
グ・シング・シング
キャバレー 世界は日
の出を待っている 明
るい夜通い ハッピ
ー・トーク 君を想い
てスマイル 星に願
い ほか
10・15 ☆ステレオ邦楽鑑賞 長
唄「都風流」「寿」
11・00 夜のしらべ

ラジオ福島
1060KC

6・00 ニュースハイライト
30 スポーツジョッキー
50 ミュージック
7・00 飛んでけのってけ歌謡
曲
30 新春電話リクエスト
8・30 レコードアワー
9・30 東芝歌謡パレード
10・00 ポップスNOW
30 MUハイフオニック
11・20 歌謡リクエスト合戦

スポットライト
NHK・夜7・30
ヤッパン・マルス

永六輔さんは、一片の奇妙な楽譜に興味をもった。それは、ヤッパン・マルスと題された古ぼけた木製の楽譜である。今週は、この木製の楽譜を聴いて、その意味、福島県のある旧家から発見されたもので、もう永六輔さんに演奏されたものがある、どこで、どのように演奏されたのか、どんな曲であったか、その謎を探る。

はつきりな、
NHK・夜9・00
みもの
嫁の縁談

南國土佐を舞台に、舞子料理店を営む三代の嫁たちと、彼女たちをめぐって争う人びとのあふれるドラマである。

手術に立ち会う十七子

ドラマ ありがとう

十七子(佐良美、三浦(山本)は、自分が好きか?と聞いてみた



13
むかしは除夜の鐘の放送に、遠く大の音などがはいてきた。いまは、深夜の放送もなくなり、昔ながらの除夜の鐘の放送もなくなった。これは、放送界の大きな変化である。昭和30年代から、除夜の鐘の放送もなくなり、昔ながらの除夜の鐘の放送もなくなった。これは、放送界の大きな変化である。

お正月大会
ジャンボサイズの福笑。巨額賞金の懸賞がある。

長板脱線ゲーム
福島中央・夜7・30

初めての浮気
研二(船越英二)、由紀(三田佳子)夫婦は、一月ほど前に結婚したばかり。研二は四十三歳で、由紀は三十九歳だが、二人は初婚である。

初めての浮気
研二(船越英二)、由紀(三田佳子)夫婦は、一月ほど前に結婚したばかり。研二は四十三歳で、由紀は三十九歳だが、二人は初婚である。

「都風流」
「寿」「老松」

「都風流」は、長唄三線を長唄界の各流、各派の代表的な人気者を中心に、新鮮な若手をも入れて、合同メンバーで演奏する。合同メンバーで演奏する。

銀河テレビ小説
一体の中を風が吹く

新シリーズ
NHK・夜10・00

このドラマは、佐多親子の原作を林房雄が脚色。時代設定を昭和三十年代から現在に移し、離婚してからの生活を切り取りながら、ある婦人雑誌に勤務する女性記者・村松幸子、警備隊長のエンジニア・社員・正木信吾との愛を通じ、他人との出会いの中で起こる、他人との関わりをのぞく。このドラマは、佐多親子の原作を林房雄が脚色。時代設定を昭和三十年代から現在に移し、離婚してからの生活を切り取りながら、ある婦人雑誌に勤務する女性記者・村松幸子、警備隊長のエンジニア・社員・正木信吾との愛を通じ、他人との出会いの中で起こる、他人との関わりをのぞく。

百万石城下町の初春

出演は、村松幸子を小川真由美、正木信吾を中尾ミエが演じる。ほか、省悟の友人・安川啓太郎に柴田悦彦、その妻・千枝子に新藤兼美、村松家のお手伝い・幸子のよき理解者・三好みえを宮本信子、幸子の別れに石浪茂樹、たけなを宮本信子、ついでに石浪茂樹がそれぞれ演じている。

歌かるた三昧

鈴山さん(かたせきのせしやう)は、かたせきのせしやうで活躍する京都市の歌かるたの達人。今週は、かたせきのせしやうで活躍する京都市の歌かるたの達人。今週は、かたせきのせしやうで活躍する京都市の歌かるたの達人。今週は、かたせきのせしやうで活躍する京都市の歌かるたの達人。

安全 正確 快適なサービス...

本社営業所 松ヶ岡営業所 神谷営業所

2343 3410 3214

常交タクシー

安心して乗れる皆様の自家用車

味わって下さい

豊富なメニューで皆様をお待ちしております
若いお二人のデートの場に 奥様方の憩いの場に ビジネスでお忙しい
あなたの商談の場に お気軽にご利用下さいませ
◇ご宴会のプランは洋食で……4名様から70名様までの用意がございます
◇無料駐車券進呈……お車で食事のときは隣の田町駐車場をご利用下さいませ

レストラン BRASIL

コック見習募集

RESTAURANT BRASIL

営業時間 AM11:00 PM 8:30

いわき市平・田町・並木通り/いわき民報ビル2F ☎(74) 2990

1973年をお祝い申しあげます

ご婚礼家具
調友品
只今奉仕中

家具のナガキ

平店 平・3町目 TEL・④4535
富岡店 富岡町月の下 TEL・②2621

道



ノリタケ・日本陶芸チェーン平店

陶芸食器 **武田陶器店**

いわき市平1町目 TEL(74)4811-2



市川正
髪

クボタ美容室

平・白銀町1 電④5274

1973年 新春

季節料理
鉄板焼き



本年もお引き立てのほど
お願い申し上げます

峠 パーカよ

平・新田町 電④4434 平・新田町 電④1093

元 賀
且 心



呉作萬根 本

福島県いわき市平字大町6-3
電 0246 (74) 2253 郵便番号 970

昭和47年度環境衛生
優良施設・県知事表彰

日視連・日本交通公社協定

割烹旅館

小瀧元

小名浜大原字小瀧山根
電(53)3101代

あけましておめでと
うございます。こと
しはウシにちなんで
ゆっくりとキレイな
仕事をと心がけま
■みなさまがたの
らぬごあいごをお
がいモーシあげます

1973年 元日

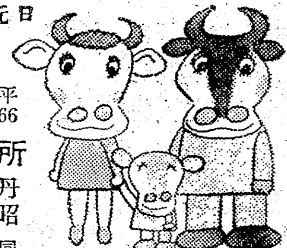

福島県いわき市平
あざみなみまち66
三友舎印刷所
藤田 丹 秀昭
外従業員一同

◆人生は長いユックリ歩いて交通安全◆

カオビル

イタリア料理 **ピオ**

洋食とバーラー喫茶 **シヤイン**

絵とコーヒーの店 **マロン**

Top Fashion **みとや**

コスメチック **カオビル**

エレベーターから外が見えるヨ
平駅から1分です

各国産コーヒー焙煎加工卸小売
喫茶原材料・器具類販売

いわき珈琲商会

本社 いわき市小名浜字古湊九八 電④三三四九
平店 いわき市平字大町三 電④七六〇五・⑤五三一七

嶺南

昭和四十八年 元日

高橋 彰 デザインルーム

高橋 彰子
高橋 仔志

一級建築士事務所登録 № 376
デザインルーム いわき市平字胡摩沢90
PHONE 0246(74) 8938

受配電および動力内線工事
自動制御工事 自動火災報知器設備工事
電気計装工事その他設計施工
三菱空調設備工事

ME 三浦電気工事株式会社

取締役社長 三浦 博忠

いわき市平字新田前一の四 電話三五五五代
電話三二七七代

土木一式工事請負
福島県知事登録(わ)第7539号

志賀工業株式会社

取締役社長 志賀 正美

いわき市内郷御台境五反田三八
電話二二五六・二二八九

給排水・衛生設備 設計施工
冷暖房・浄化槽設備

日興設備株式会社

代表取締役 関場 定昌
専務取締役 関場 慎一郎

いわき市小名浜字沖見 電話四〇五六

小名浜配湯株式会社

取締役社長 志賀 正治
常務取締役 相川 達雄

いわき市小名浜字定西七一 電話四三〇五・四三三六

いわき地区浄化槽施工協会

会長 松原 兼雄
副会長 鈴木 久枝
大原 馨

いわき市平字堂根町四の六(平保健所内)
電話三三三三七

日本舗道株式会社 仙台支店

合材課長 加藤 信行
いわき合材工場長

いわき市好間町北好間字猪ノ鼻四七
電話三〇〇〇代

真砂不動産株式会社

取締役社長 猪狩 ヨシ子

仮事務所 いわき市平字旧城跡二八 電話八四二〇

オアシス運動 で社会を明るく

(オ) おはようございます。
(ア) ありがとうございます。
(シ) しつれいしました。
(ス) すみません。

立正佼成会平教会

会長 鈴木 君枝
いわき市平字正内町51 電話4745

あけまして
おめでとう
ございます

本年も旧に倍して
ご愛顧のほど
お願い申し上げます

8トラックテーププレーヤー



アルプス・モートル株式会社 いわき工場

本社 東京都大田区雪谷大塚町1番7号
〒145 電(03)726-1211大代
いわき工場 いわき市好間町小谷作字作畑39の1
〒970-11 電(0246)36-2424代

平駅より歩いて5分
福島不動産ビル2月完成予定!

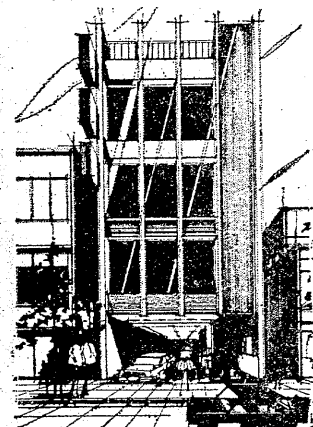

福島不動産
完成予想図

- 別荘地分譲
- 建売住宅
- サラリーマン住宅分譲

お申し込み・お問い合わせは
福島県知事免許(3)第12号

福島不動産商会

いわき市平字中町12の1
(6号国道大黒屋前)
電話一七六一六・四五一二八(日曜・祭日休業)

晴れ着の着付け方

まず体形を補整する

一つひとつをきちんと

正月の晴れ着姿は、女性に一段と格好が加わります。また、晴れ着の着付けは若い人にとっては、着付けの練習の機会でもあります。ここでは、晴れ着の着付けのポイントを、一つひとつ詳しく説明します。

① 体形を補整する。晴れ着の着付けは、まず体形を補整することが大切です。着付けの順序は、まず上半身から始め、下半身に続きます。

② 襟の位置を正しくする。襟の位置は、肩の中心に合わせ、左右の肩の間に合わせます。襟の位置がずれると、着姿が不自然になります。

③ 袖口の位置を正しくする。袖口の位置は、手首の中心に合わせ、左右の袖口の間に合わせます。袖口の位置がずれると、着姿が不自然になります。

④ 腰の位置を正しくする。腰の位置は、腰骨の中心に合わせ、左右の腰骨の間に合わせます。腰の位置がずれると、着姿が不自然になります。

⑤ 裾の位置を正しくする。裾の位置は、足の中心に合わせ、左右の足の間に合わせます。裾の位置がずれると、着姿が不自然になります。



⑥ 帯の位置を正しくする。帯の位置は、腰骨の中心に合わせ、左右の腰骨の間に合わせます。帯の位置がずれると、着姿が不自然になります。

⑦ 袴の位置を正しくする。袴の位置は、足の中心に合わせ、左右の足の間に合わせます。袴の位置がずれると、着姿が不自然になります。



ひとつ、ひとつをしっかりと

東から来た男

(127)

西村 京太郎 作
梶 舘 太画

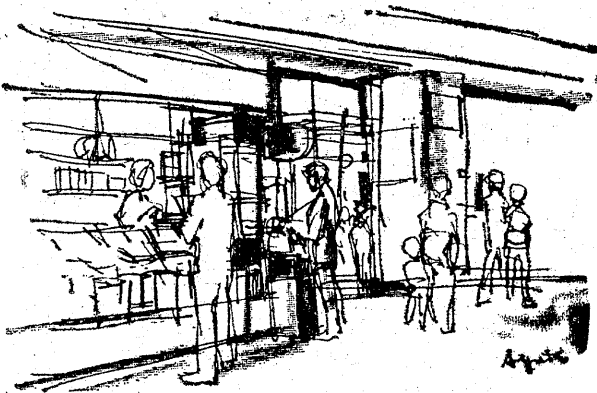

危険の中へ (七)

結城は、ベッドから起きあがると、部屋を出て、車を止めてあるガレージへおどりこいだ。車は、ガレージの奥に停っていた。結城は、車を降り、ガレージの奥に歩いた。

結城は、ガレージの奥に歩くと、奥の奥に扉があった。扉を開けると、奥の奥に部屋があった。部屋には、机と椅子があった。結城は、机に向かい、机の上にあった書類を見た。

結城は、書類を見た。書類には、ある人名が書いてあった。結城は、その名を見た。その名は、結城の知らない名だった。結城は、その名を見た。その名は、結城の知らない名だった。

結城は、書類を見た。書類には、ある人名が書いてあった。結城は、その名を見た。その名は、結城の知らない名だった。結城は、その名を見た。その名は、結城の知らない名だった。

結城は、書類を見た。書類には、ある人名が書いてあった。結城は、その名を見た。その名は、結城の知らない名だった。結城は、その名を見た。その名は、結城の知らない名だった。

おと 郷土

◆開発許可 福島県指令 都 第177号

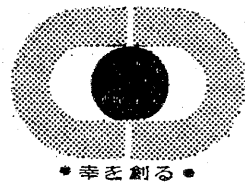

●幸を創る●

●宅建免許・福島(2)187・建設業登録・福(わ)1678

オギ 株式会社

いわき市平字小太郎町1-8 電話6393・6657

フレッシュな男をつくる
フィンランド・サウナ



■営業時間
早朝10時から
深夜1時まで受け付け
2時まで入浴できます

■マッサージ
正午～夜10時
料金800円

■毎月第2・4
月曜日はお休み
です

フィンランド サウナ

平駅前不二屋ビル3F (23) 3660

火災を予防し
生命財産を守ろう

防災加工

当社は消防庁の厳重な検査を受けて合格した日本防災協会の指定業者で 防災加工に関しては責任ある仕事をこなしております

適合施設登録番号甲NO2001

全国防災加工振興会
日本ドライクリーニング協会

株式会社 オギ

本社 いわき市内郷土町一之坪61

電話1051

平店 いわき市平字紺屋町13

電話5852

新発売!

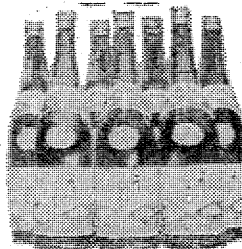
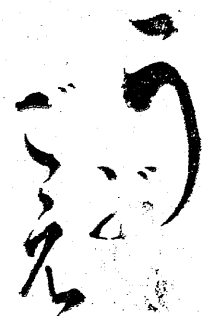

清酒 鶴仙醸造元

会社 松吉屋酒造店

この日は「おらが年」 モーモーユウユウ草をはむ

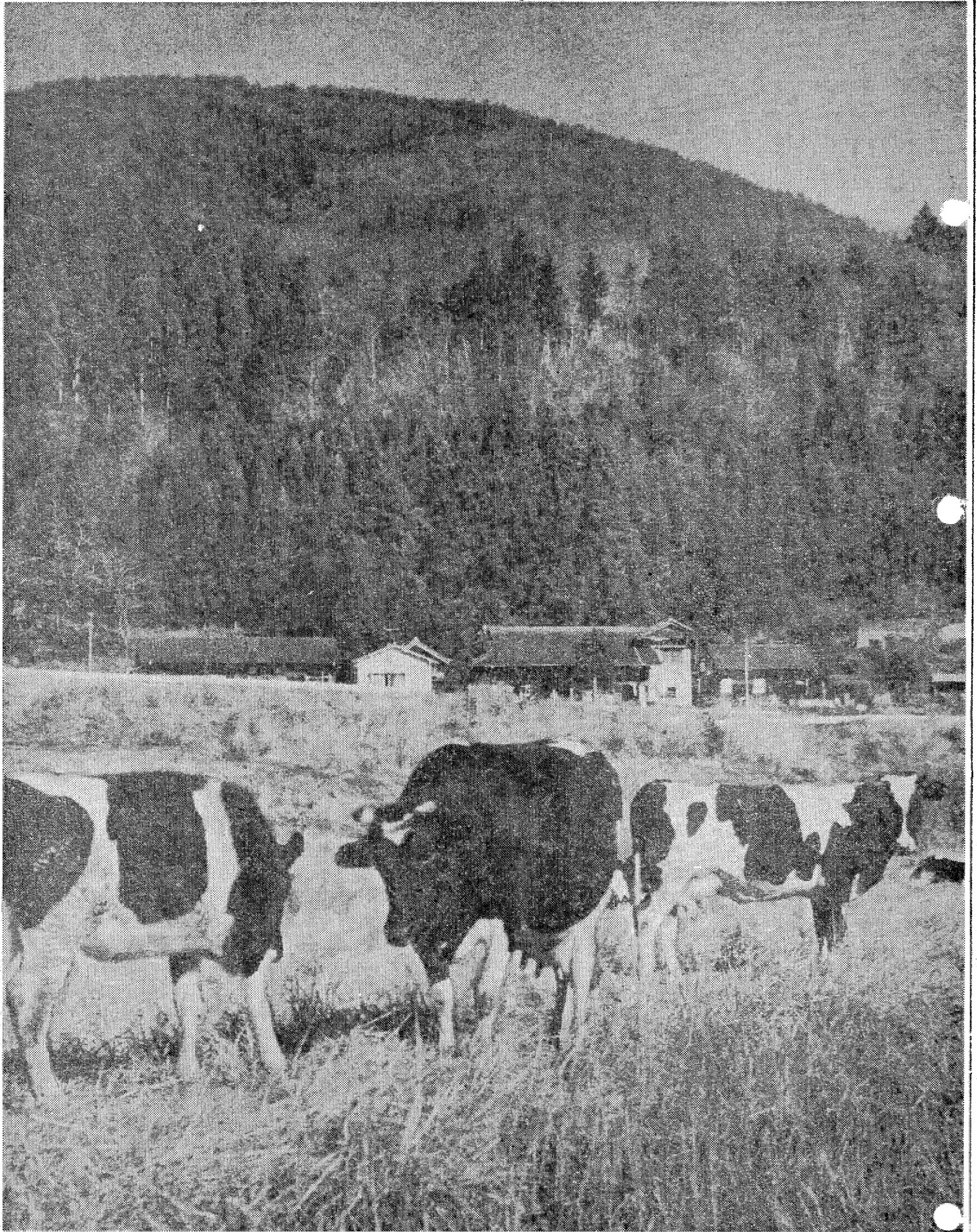

カメラアイ

風は晴をすすむたまたま
が、おららの「おらが年」
に空は曇りのち晴れ。田舎
工業地帯の夕景が、田舎
で暮らす人々の心を癒す。
阿武隈山系、三和町の丘陵
地帯に点在する農家、乳
牛が初春の陽光を浴びる。

澄び、枯れ草の匂い、おらが
に夏の青い雑草が水たまりに
映る。
夏はカマツカの川、好箇川の
上流地帯でも、おらがの付近
は、水の流れる清い。水溜り
たまりに、おらがの「おらが年」
水が流れ、乳牛の飲水もな
る。

このおらが年、おらがの
乳牛は、おらがの「おらが年」
に暮らす人々の心を癒す。
おらがの「おらが年」に暮らす
人々の心を癒す。
おらがの「おらが年」に暮らす
人々の心を癒す。

通産省認可(協)日本店装チェーン会員
店舗診断・企画・設計施工
特注備品・室内造作家具

株式会社 **スズキ** (店装部)

店舗/いわき市平・松ヶ岡公園裏入り口 TEL・(74) 3741
工場/いわき市好間町下好間字波井 TEL・(36) 3246

夏の涼しい繊維

色あざやか、きれいさ、さわやかさ、さらさらとした肌触り、洗うたびに色褪せず、洗濯機でも大丈夫。夏にぴったりの繊維です。

ピンレーショップ

ちゅうち

平店/いわき市平字三丁目1 TEL 1611
日立店/日立市鹿島町1の5 TEL 1216

新年会にどうぞ!
料理の味が楽しめます

和定食
宴会料理
盛り込み料理
なべ料理

小宴会、家族、お友だちの団らんとお楽しみいただけます

大衆割烹 **鯛万**

いわき市内郷御町下宿 TEL 2391

風呂、住宅設備のことなら

大黒釜屋へ

- ◆ じょうぶで安全 ワンタッチタイムの.....大黒石油釜
- ◆ 厚銅製 わきの早い 10年保障の.....大黒風呂
- ◆ 銅製 お湯がきれい 高性能の.....大黒給湯ボイラー
- ◆ わが独自の製法と意匠最高級浴槽.....木曾特製浴槽

渡辺工業所

本社・工場 いわき市平・正月町19 TEL 9251 店舗 1095

のれん+新鮮+誠意

味 ひとすじに

ご商談や会議・ご宴会にどうぞ
ご家族おそろいでお食事どころ
にもぜひご利用くださいませ

割烹 **一平**

小名浜 / TEL 3311代

三が日に18件、死傷36

交通 中央東署は元日ゼロ

県警本部交通企画課がまとめた、いわき市内の正月三日の交通事故発生状況は、発生十八件で三十五人がケガをし、一人が死亡した。昨年一ヶ月間の被害者数は十一件、ケガ人が六人減っているが、昨年同月の死者ゼロに對し早くも死者を出し、暗いスタートを切った。いわき三署別に見ると、中央は九件十五人、元日が事故ゼロ。南が四件十一人、死者一人、三日が事故ゼロ。東署は五件九人、元日が事故ゼロだった。

酒飲み運転四人死傷

ランカン 遠野で青年会あとに激突

三日午後九時半ごろ、いわき市、蘭間、同町中山一〇、陸上馬場野交差点で、同市遠野町青年会、同市中山一〇、陸上馬場野交差点で、同市遠野町青年会、同市中山一〇、陸上馬場野交差点で...

ヘイにぶつけ死ぬ

新車 同乗の少年二人ケガ

四日前前時ごろ、いわき市、平中地区、同市花小金井三丁目一五、金井大田田舎、同市花小金井三丁目一五、金井大田田舎、同市花小金井三丁目一五...

きのうだけで2万人 6号線と国鉄と



お正月をすぎてから三日、お正月をすぎてから三日、お正月をすぎてから三日...

お正月をすぎてから三日、お正月をすぎてから三日、お正月をすぎてから三日...

三日朝入水自殺 三日午後八時ごろ、いわき市常盤町、樋ノ木、真木、真木、真木...

救急隊 ピーポ、ピーポと59件も スムーズに急病人運ぶ

正月休みで緊急救急体制が心配されていたが、緊急医療機関に搬送した件数は五十九件だった。一番多かったのは年末の三十一日と三日で十八件、次で二十一日と六件、元日は九件だった。

【警察署でいばいの平駅上りホーム】で踊り切れている。また、温泉やハワイアンセンターをかねる湯本駅には三日夕方から約一万人の観光客が押し寄せた。

けさ中央署で無事故を祈願 公用車三百台も参加

いわき中央署は四日前十日時半から、交通安全、無事故祈願祭を開催した。同署にはパトカー、白バイ、輸送車、移動交番車など約三百台の車が参加した。

生々とした若者の悪夢 一流ブランドの商品をいただきました

アパレルショップ

いわき市平野町中央通り174-3833

あす金成定一 金成定一 朗読協会

小川の塩田 田舎市小川寺で修正会

【訂正】昨年十二月二十九日付の塩田寺では五日後一時から一修正会を執行する。

73 本年もお客様のご繁栄を...

加具

- 内外レジスター
- 金庫・耐火書庫
- 鉄扉・内装設備品
- スチール事務機
- 家具・調度品

萩金庫

平・谷川瀬 ☎2631・☎3352

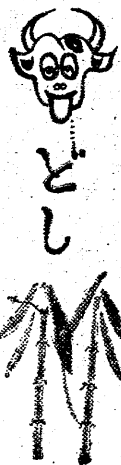

かめでどう

突つ走る時

で道草を食う

松田 松雄

自己を主張する若者の町に

柏谷 潔

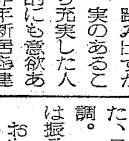
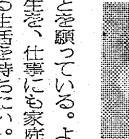

潮騒もさやかに聞ゆ

元日に除幕、永山嘉之歌碑

いわき市出身、東京藝術大学...

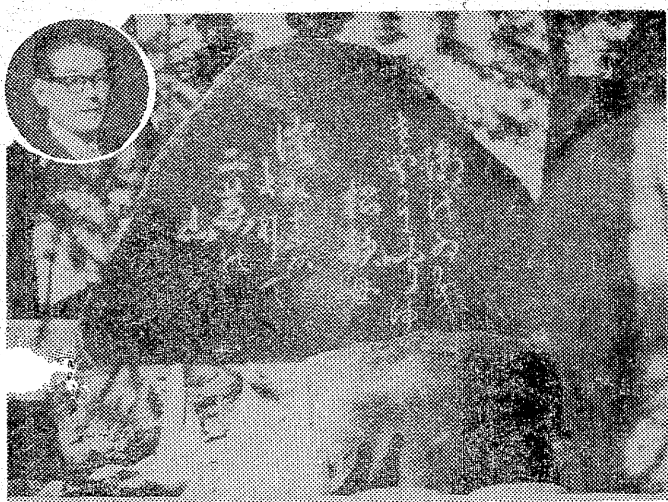

手製のアクセサリーが...

大地を踏みしめ沈着、ねばり

長谷川正道

大森会の本日の市況は、新年度...

映画案内

- ☆ひかり座(六・〇〇)愛のふれ...

永山さんの親族、知小永山...

書きぞめ展

- ☆平東(六・一〇)無敵は...

脱退手当金は損かトクか

入期を待たずに退職金...

100頁店 休館五日間...

平和タクシー 23-0777代

田中スタジオ カメラの田中

株式会社 たくみ いわき店

塩屋ふとん店

進学教室 夜間

昭和土地開発

湯本温泉 ホテルみちのく

ヘアクワン シャンプー

健康への願い エピックシロップ

新扇屋そば店

社員募集

募集

洋裁科・和裁科

麗人を求む

洋裁 貸し